СЕМЕЙНАЯ ГАЗЕТА

Слобода

№1 (682) 2 – 9 января 2008 г. www.MySLO.ru рекомендуемая цена 10 р. 50 к.

Открытка с www.virtualcard.ru

В ЦЕНТРЕ ТУЛЫ ПОЯВИЛИСЬ СЕВЕРНЫЕ ОЛЕНИ с.2

КАК ВСТРЕТИТЬ РОЖДЕСТВО В ТУЛЕ с.3

ТУЛА – ЛУЧШИЙ ГОРОД ЗЕМЛИ

А туляки – самые красивые и талантливые люди. Доказано «Слободой» и ее читателями!

СОГЛАСИЕ®
СТРАХОВАЯ КОМПАНИЯ

Тульский региональный филиал

Лицензия С 1307 77

Дорогие туляки!
Тульский филиал СК "СОГЛАСИЕ" поздравляет вас с Новым годом и Рождеством Христовым!
Желаем вам здоровья, мира, любви и согласия.
Пусть наступающий год принесет только доброе и светлое, оставив все невзгоды в ушедшем году!

Искренне ваш, директор филиала А. В. СКВОРЦОВ

«ПРЯМАЯ ЛИНИЯ»: ОБ ИНФЕКЦИЯХ

Заведующая инфекционным отделением горбольницы №2 Наталья Степановна ВАЖНЕНКОВА.

Как вылечить ОРВИ? Зачем девочкам делать прививку от краснухи? Как справиться с ветрянкой и скарлатиной?
Звоните в четверг, 10 января, с 17.00 до 18.00 по тел. 23-55-99.

О НАЛОГАХ

Главный государственный налоговый инспектор Тульской области Виталий Владленович ЧЕРНОВ.

Кому положены налоговые вычеты? Как правильно заполнять декларации? Кого могут освободить от налогов?
Звоните в четверг, 17 января, с 17.00 до 18.00 по тел. 23-55-99.

Задай вопрос на forum.MySLO.ru (раздел «Прямая линия»).

СОДЕРЖАНИЕ

Амурские волны	51
Афиша	40-42
Бизнес	46-47
Большая перемена	12
Всем и каждому	9, 11
Гороскоп	53
Дежурная часть	15
Детская	13
Есть идея!	4
Жизнь Тулы и области	2-3
Записная книжка	48-49
За рулем	10
Здоровье	10
Знай наших!	5, 7
Игротека	28-30
Компьютеры	14
Любимцы публики	16-18
Любителям сериалов	38
Мебель	43
Моя история	44
На каждый день	54
Настроение	55
Обустройство и ремонт	43
Очень личное	45
Поздравляем!	52
Телепрограмма	19-26, 31-37
Фанклуб	39
Фотоальбом	56
Хотите – верьте...	8
Частные объявления	50
Экстрим по-тульски	6

В ТУЛУ ПРИЕХАЛИ СЕВЕРНЫЕ ОЛЕНИ

Снежок, Кузя и Рома готовы катать по Центральному парку и малышей, и взрослых до Старого Нового года!

Теперь все ребята и взрослые смогут на себе ощутить – каково это, кататься на оленях! Стоимость одной поездки около ста рублей.

Настоящие северные олени прибыли в наш город из далекого и холодного Мурманска. Ехали двое суток в специальной фуре, с ними – пастух-оленевод **Николай Николаевич Юрьев.** Его еще называют каюр, что значит «погонщик оленей».

Тему предложила начальник центра «Конкур» Любовь Алексеевна Богданова.

Николай ЮРЬЕВ.

– В Туле олешки чувствуют себя хорошо: и погода сейчас для них комфортная, и условия жизни подходящие, – рассказывает Николай. – По характеру олени спокойные, с ними проще, чем с лошадьми. Любят черный хлеб и ягель – так называемый олений мох. А вот сено, заготовленное для лошадей, не едят. Каждый олень съедает около 4 кг ягеля в сутки. «Пьют» олешки снег, воду из-под крана не любят – хлоркой пахнет!

Снежку, Кузе и Роме примерно по шесть лет. В переводе на человеческий возраст, это самый расцвет – 25-30 лет. Рома в Туле гостит не первый раз. В сентябре он уже приезжал в Центральный парк. Правда, тогда ребята с ним только фотографировались. А сейчас вместе со своими «друзьями» Рома готов катать на санях малышей и взрослых.

– Верхом на оленях ездить нельзя, иначе у них сломается хребет, – говорит Николай Николаевич. – А вот в упряжке – пожалуйста! Тройка может развить скорость до 60 км/час. У вожака этой маленькой «стаи» Кузи специально спилен один рог. Кузя в упряжке идет первым, указывает направление остальным оленям. И ветвистый левый рог постоянно цеплялся бы за рога соплеменников.

Анастасия КОРСАКОВА.

– Олени такие маленькие, а мне раньше казалось, что они большие, – говорит пятиклассница **Настя Корсакова.** – Они очень красивые, хорошие, у них такие умные мордочки! Теперь каждая девочка сможет почувствовать себя Гердой из сказки «Снежная королева».

Кирилл СОЛОВЬЕВ.

– Оленей редко увидишь в Туле, – говорит ученик школы №34 **Кирилл Соловьев.** – Я обязательно уговорю родителей, чтобы мы прокатились на оленьей упряжке!

Этого красавца-оленя зовут Рома. Из всей тройки он самый общительный!

MySLO.ru > Газета «Слобода» > > Жизнь Тулы и области

Оценить статью | Добавить комментарий

Видеорепортаж на MySLO.ru > Газета «Слобода» > Жизнь Тулы и области.

● SMS-ПОЗДРАВЛЕНИЯ ● SMS-ПОЗДРАВЛЕНИЯ ● SMS-ПОЗДРАВЛЕНИЯ ● SMS-ПОЗДРАВЛЕНИЯ ● SMS-ПОЗДРАВЛЕНИЯ ● SMS-ПОЗДРАВЛЕНИЯ ●

С НОВЫМ ГОДОМ И РОЖДЕСТВОМ!

«Слобода» и портал MySLO.ru предложили читателям поздравить любимых, родных и друзей с праздниками. Вот какие SMSки пришли на наш редакционный телефон.

✉Я Люблю тебя, Аленка! Вадим.

✉Новоиспеченного кума Лешу и его жену Иришу с наступившим годом Крысы! Вика.

✉Поздравляю с Новым годом своих подружек Дрену и Зену. Девахи, вы супер! (Без подписи).

✉Поздравляю с Новым 2008 годом весь коллектив отдела продаж товаров и услуг УФПС ТО ФГУП «ПОЧТА РОССИИ», желаю удачи, успехов во всем и чтобы полной чашей был ваш дом. Здоровья, богатства, красоты, пусть исполняются мечты. С уважением, Александр Толкачев.

✉Бабушка и дедушка! С НОВЫМ ГОДОМ! Счастья, здоровья, благополучия! Родные.

✉Рассолову Наталью, Серегина Сергея и Андрюшу с Новым годом! Пусть удачу вам подарит этот год, сложные решит задачи и успехи принесет. Чтоб забот душа не знала и в полночный чтобы час была влага из бокала вами выпита за нас, за любовь, за счастье жить и друг другом дорожить! Анна и Сергей.

✉Автошкола «АС» поздравляет туляков с Новым годом и желает процветания! Стабильности! Ярких впечатлений! Здоровья! Удачи! Счастья! Исполнения желаний!

✉Хочу поздравить своих родных и близких с Новым годом. Счастья и здоровья. Трегубова Лена. Бегичево.

✉Отдел вневедомственной охраны при Чернском РОВД, Мишкина Игоря Анатольевича и весь коллектив – с Новым годом! Желаю крепкого здоровья, счастья, любви, процветания и благополучия. Ефремова Наталья.

✉Поздравляю всех родных и близких мне людей, а также Диму Т. Хочу сказать, что я их всех очень люблю. Женя.

✉Маму Нину Алексеевну, папу Евгения, бабушку Марию, Димочку и всех туляков с Новым 2008 годом! Желаем добра, мира, тепла, любви, здоровья. Алексей и Вита Федоровы!

✉Дорогого и любимого мужа Федорова Алексея Валериевича поздравляю с Новым 2008 годом! Пусть Новый год принесет на ладони: любовь, счастье, радость, здоровье, благополучие, чтобы все задуманные желания сбылись. Ты у меня единственный и неповторимый! Любящая жена Виталина.

✉Поздравляем свою любимую и самую дорогую дочурку Логачеву Оксанушку из Куркина с Новым годом! Счастья, здоро-

Доброй приметой считается, если свеча, зажженная в храме на Сочельник, не погаснет до дома.

ВСТРЕЧАЕМ РОЖДЕСТВО!

Ольга СМИРНОВА.
Фото Евгения КОЛОТЕВА.

7 января православные христиане отмечают один из самых великих и светлых религиозных праздников – Рождество Христово.

На Рождество дома и храмы украшают еловыми ветками, колокольчиками и свечами. Этот день особенный – днем играет солнце, а ночью небеса «разверзаются» и на людей сходит небесная благодать.

Если в эту ночь кто-то загадает желание, оно обязательно исполнится.

Раньше в Рождественский Сочельник во многих домах растапливали печи. По традиции в огонь клали деревянную колоду, обмазанную медом и посыпанную хлебными зернами. Считалось, что это принесет сладкую и сытую жизнь. Традиционно пекли пирог с вложенной в него монеткой (изюминкой, горошиной перца, орешком). Считалось, что счастливым будет тот, кому достанется кусок с сюрпризом.

Говорят, если удастся донести до дома зажженную свечу с Рождественской службы, ее свет принесет в дом тепло и добро.

ТОЛЬКО ЦИФРЫ

2 храма в нашем городе названы в честь великого праздника – Рождества Христова.

Более 10 населенных пунктов в нашей губернии имеют название, связанное с праздником: Рождество, Рождествено и Рождественно, Рождественка и Рождественский.

ПРАВОСЛАВНЫЕ ПРАЗДНИЧНЫЕ СЛУЖБЫ

- **Всехсвятский кафедральный собор:** ул. Л. Толстого, 79, 36-41-01.
- **Успенский кафедральный собор:** ул. Менделеевская, 13, тел. 31-24-70.
- **Храм Благовещения Пресвятой Богородицы:** Благовещенский пер., 1, тел. 27-56-53.
- **Вознесенский храм:** ул. Герцена, 12, 34-17-98.
- **Храм Двенадцати Св. апостолов:** ул. Оборонная, 94, 37-07-96.
- **Храм Дмитрия Солунского:** ул. Бакунина, 1, тел. 41-21-24.
- **Свято-Знаменский храм:** ул. Арсенальная, 5, тел. 34-69-46.
- **Свято-Сергиевский храм:** ул. Октябрьская, 78, тел. 47-45-70.
- **Свято-Покровский храм:** ул. Калинина, 34, тел. 40-82-96.
- **Храм Рождества Пресвятой Богородицы:** пос. Горелки, тел. 38-10-94.
- **Богородицерождественский (Николы-на-Ржавце) храм:** ул. Революции, 6-б, тел. 36-92-87.
- **Храм Преподобного Серафима Саровского:** ул. Ф. Энгельса, 32, тел. 27-15-46.
- **Храм Свв. Мч. Флора и Лавра:** ул. Мосина, 16, тел. 36-55-65.
- **Храм в честь Донской Иконы Божией Матери:** ул. Марата, 30, тел. 42-92-07.
- **Николо-Зарецкий храм (храм во имя Рождества Христова):** Оружейный пер., 12, тел. 34-57-40.
- **Спасский храм:** ул. Пузакова, тел. 34-92-63.

Службы в тульских храмах пройдут (время лучше уточнить):

6 января: 8.00 – Рождественский Сочельник.

17.00 – Всенощное бдение.

В ночь с 6 на 7 января с 00.00 до 4 утра – Рождественская служба. Архиепископ Тульский и Белевский Алексий будет служить ее во Всехсвятском храме. Служба начнется в полночь с 6 на 7 января.

7 января: 6.30 и 9.00 – утренняя служба.

НАРОДНЫЕ ГУЛЯНЬЯ 7 ЯНВАРЯ

- **Ясная Поляна. Площадка перед центральным входом. Начало в 14.00.**

В программе конкурсы, игры, концерт. В 17.15 – праздничный фейерверк. Усадьба для экскурсий будет закрыта.

- **ЦПКиО им. П. П. Белоусова. «Рождественские посиделки». Начало в 13.00.**

Игровые программы с детьми и родителями. Цирковое представление театра зверей «Лесная сказка», хороводы ряженых. Театрализованное представление «Рождественские перегудки». Концерт духового оркестра. Эстрадный концерт с розыгрышем призов, с фейерверками и сюрпризами. На аллее аттракционов – лотерея «Подарки Дедушки Мороза».

- **Комсомольский парк. Святочные гулянья. Начало в 12.00.**

Выступление народного хора и гармонистов, театрализованное представление.

- **Площадь Ленина возле главной городской елки. Бисквит-шоу «Праздник рождественского пирога». Начало в 18.00.**

MySLO.ru > Газета «Слобода» > Жизнь Тулы и области
Оценить статью | Добавить комментарий

ТУЛЯКИ СДЕЛАЛИ СЧАСТЛИВЕЕ 10 МАЛЫШЕЙ

Мягкие игрушки, апельсины, сладкие подарки и наборы для рисования, собранные туляками, корреспонденты «Слободы» отвезли детям из приюта в Кимовском районе.

СЕЛО ХИТРОВЩИНА находится на самой окраине Тульской области. Это небольшая деревня, в центре которой расположен Богоявленский монастырь. Рядом – Дом милосердия. Здесь живут 10 малышей, некоторым нет еще и годика. Здесь они обрели новую крышу над головой, любовь и заботу, потому что их мам и пап лишили родительских прав. Крохи обрадовались подаркам от туляков.

«Слобода» продолжает принимать любую помощь от жителей Тулы, которая пойдет в детские дома города и области. Дарить подарки можно не только в Новый год. В наших с вами, дорогие читатели, силах сделать любой день праздником.

Если вы хотите принять участие в акции, приносите подарки каждый будний день с 9.00 до 18.00 по адресу: Тула, пр. Ленина, 116, кабинет №5.

Если хотите сами передать их детям, запомните адреса:

1. Тульский детский дом – Тула, ул. Калинина, 22, корп. 2, директор Проскурнова Елена Тимофеевна, тел. 40-80-53.

2. Тульская областная школа-интернат для детей-сирот и детей, оставшихся без попечения родителей – Тула, ул. Некрасова, 8, директор Душкин Александр Иванович, тел. 21-60-50.

3. Тульская областная специальная общеобразовательная школа-интернат I и II вида – Тула, ул. Бундурина, 56, директор Буриличев Олег Дмитриевич, тел. 31-81-59.

4. Специальная общеобразовательная школа-интернат VII вида – Тула, ул. Епифанская, 189, директор Шамин Юрий Алексеевич, тел. 40-85-24.

Адреса детских домов, приютов и интернатов Тульской области мы опубликуем в одном из следующих номеров.

● SMS-ПОЗДРАВЛЕНИЯ ● SMS-ПОЗДРАВЛЕНИЯ ● SMS-ПОЗДРАВЛЕНИЯ ● SMS-ПОЗДРАВЛЕНИЯ ● SMS-ПОЗДРАВЛЕНИЯ ● SMS-ПОЗДРАВЛЕНИЯ ●

вья тебе, котенок, удачи во всех начинаниях! Родители.

✉Поздравляю родителей, своего любимого и детей с Новым 2008 годом! Всего хорошего в новом году, исполнения желаний! Надя.

✉Поздравляю с Новым годом семью Денисенко, желаю самого прекрасного, что есть на Земле, любви и удачи! Я люблю вас! Светланка;-)

✉Коллектив магазина «Чунга-Чанга» – с Новым годом! Продавец Светлана Д.

✉Поздравляю любимого сержанта милиции Вадима, желаю успехов в работе, доверия в семье и огромной любви! Светлана.

✉Поздравляю с наступающим Новым годом маму Таню, мужа Сашу. Я вас люблю! Ваша Холодкова Наташа.

✉Друзья! С НОВЫМ ГОДОМ! Легкой жизни без забот и удачи в Новый год! Даша.

✉Мамуля! Изумрудом пусть звезды сияют, пусть печали уносятся прочь. Пусть все сбудется, что пожелаешь, в Новогоднюю зимнюю ночь! От ДАШУЛИ.

✉С Новым годом, дорогие мои муж Игорек и дочка Анечка! Здоровья вам, добра и радости как можно больше! Майя.

✉Дорогая Катя! Поздравляю тебя с Новым годом! Пусть будет щедрым Новый год,
Пусть он на счастье не скупится,
Пусть зажигает звезды в срок,
Чтоб всем твоим желаньям сбыться!
Счастья, здоровья, любви желаю тебе в Новом году. Дима Б.

✉ Самых лучших родителей: Ушакова Юрия и Ушакову Галину поздравляю с Новым годом! Желаю вам простого счастья и тихой радости земной. Пусть вас житейские ненастья всегда обходят стороной. Как прежде бережно храните в душе прекрасные черты. Как прежде щедро всем дарите огонь душевной теплоты! Юля, Богородицк.

✉Поздравляю мамусю с Новым годом! Желаю ей здоровья и удачи. Доча Вика.

✉Поздравляю с Новым годом своих любимых Никитку, Диану, Игоря. Любящая ваша мама и жена.

✉Дорогих маму, папу, бабушку, братика, мужа, семью Солодовых, Рыбаковых, Левиных, Базаевых с Новым годом! Счастья и благополучия. А. Морозова.

✉Дорогих родных, знакомых, коллег по работе (станция Казначеевка) хочу поздравить с праздниками. Счастья и удачи им в новом году! Морозова Анастасия.

✉Поздравляю Филиппову Катю с Новым 2008 годом. Желаю любви, счастья! (От Леши).

✉Инструктора автошколы «Престиж авто» Васина Юрия Владимировича и его жену Ольгу с Новым годом!Терпения и исполнения всех желаний! (Без подписи).

✉Мамочка Кузнецова Антонина Павловна! Спасибо тебе за все! Мы любим тебя! С Новым годом! Здоровья тебе и счастья! Дети.

✉Самые любимые мои Замараевы: муж Вячеслав и доченька Софьюшка! Поздравляю вас с Новым годом! Счастья, здоровья! Люблю вас!

SMS-поздравления от читателей также на MySLO.ru > Новости Тулы и области > Новости MySLO.ru.

КОЛОНКА РЕДАКТОРА

Татьяна АЛЕКСЕЕВА
E-mail: Alex_editor@sloboda.tula.ru
тел. 23-31-55

МЫ ВМЕСТЕ СДЕЛАЛИ ЭТУ ГАЗЕТУ!

Первый номер «Слободы», как мы и обещали, состоит из ваших, дорогие читатели, материалов. Какие вы талантливые и внимательные!

Любовь Богданова, сотрудница Центрального парка, поделилась с туляками отличной новостью: в Туле появились северные олени!

Туляк Юрий Мишенков предложил идею, как украсить город, сохранить крыши тульских многоэтажек и получать дешевые овощи круглый год. Наверняка градостроителей заинтересует его предложение.

О своем друге, который сделал предложение любимой необычным способом, рассказала тулячка Наталья Андреева.

Надин Лаурс из Щекина прислала материал о трейсерах и сделала классные фотографии их трюков.

Байки Михаила Агеева мы уже печатали. В этот раз отдали им целую страницу – такие они забавные!

Наша постоянная читательница Татьяна Дрыкина прислала кроссворды о Туле, а Алла Горбунова – чертеж и инструкцию, как сделать маску мышки.

Студент Михаил Наумов, любитель КВН, записал шутки КВНщиков для читателей «Слободы».

Екатерина Арсеньева, Юлия Суетина и Екатерина Ульянова придумали сценарии клипа для группы «Король и Шут». Панки их заценили. Оцените и вы!

Айсулу Кадырова рассказала трогательную историю о судьбе малыша. А Настя Стаховская разгадала секреты сильного пола. В рубрике «Настроение» дебютировали Евгения Чуканова и Артем Парамонов.

Друзья, вам тоже есть что рассказать – о себе, друзьях, любимом городе?.. У вас получаются классные фотографии? Не стесняйтесь, заходите на **MySLO.ru** (на главной странице «Добавить новость»), **alex_editor@sloboda.tula.ru** или звоните по тел. **23-49-19.**

P. S. Друзья, мы поздравляем вас с Новым годом и Рождеством! Желаем вам здоровья, счастья и успехов во всех начинаниях!

ТУЛЯКОВ ПРИГЛАШАЮТ НА НОВЫЙ КАТОК В АЛЕКСИН!

В АЛЕКСИНЕ открылся новый ледовый дворец «Ока». Теперь каждый желающий может там покататься на коньках или поиграть в хоккей.

Массовые катания на коньках будут проводиться:

2 января – с 13.00 до 22.00
3 января – с 16.00 до 22.00
4 января – с 13.00 до 22.00
5 января – с 13.00 до 22.00
6 января – с 14.30 до 22.00

На базе вы можете взять коньки напрокат или кататься на своих.

Адрес базы: **Алексин, ул. Чехова, 21** (микрорайон «Петровское»).

Телефон для справок **8 (48753) 5-93-85.**

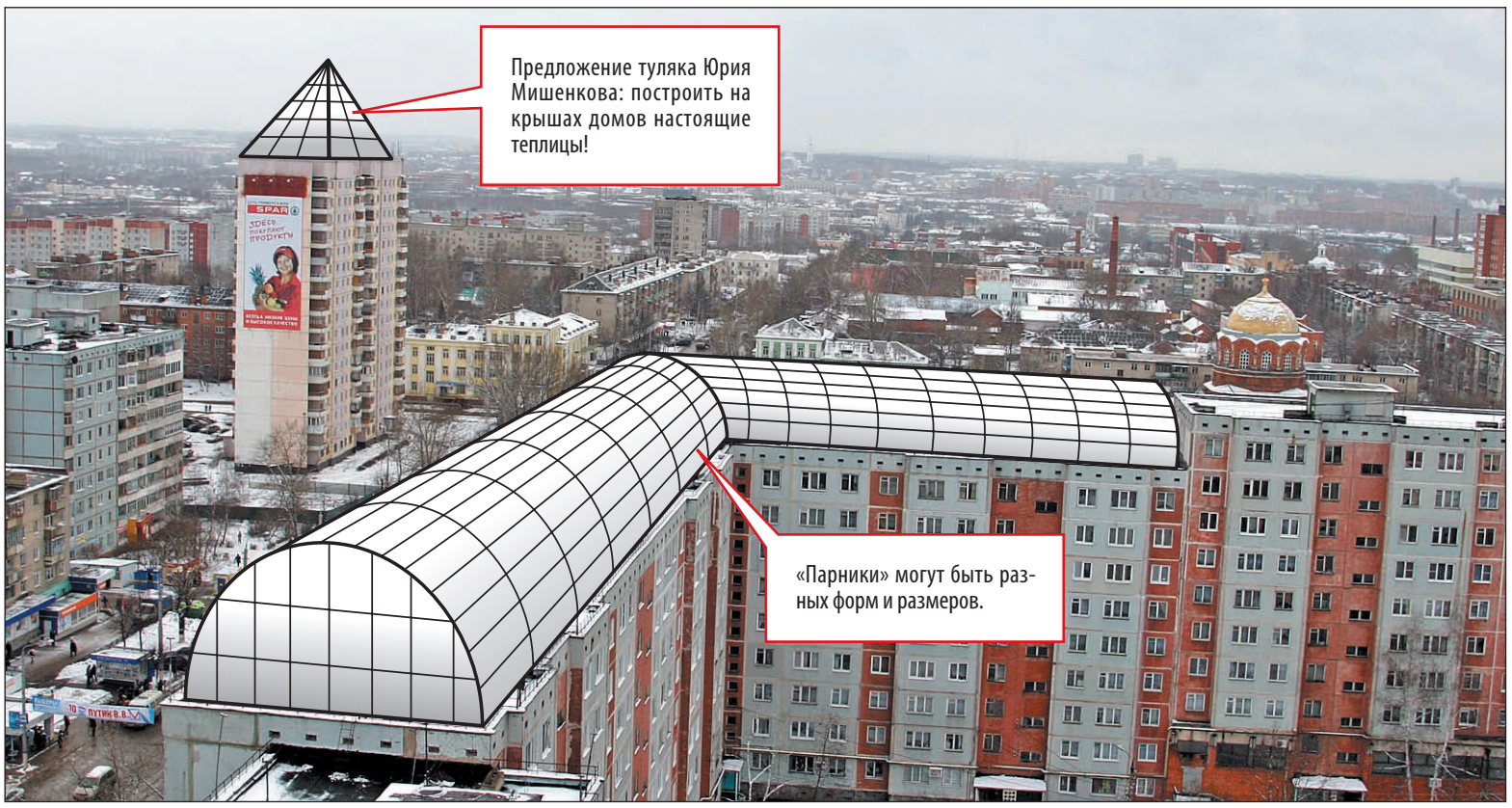

В таких теплицах на домах с плоской крышей круглый год можно выращивать огурцы, помидоры и цветы!

ТУЛЯК ХОЧЕТ СДЕЛАТЬ ИЗ ТУЛЫ ЗИМНИЙ САД

Зимние сады между домами могут стать главной достопримечательностью нашего города.

Дмитрий БУЗИН, фото Сергея КИРЕЕВА.

Юрий Мишенков предлагает тульским властям использовать для озеленения крыши домов.

ТЕПЛИЦА НА КРЫШЕ

Юрий МИШЕНКОВ.

Юрий Мишенков в прошлом работал в проектной организации и лично разрабатывал множество оригинальных проектов.

– Предложение с теплицами на крышах не ново, – говорит Юрий Иванович. – Мы еще в 70-е годы разработали проектные документы, которые позволяли делать подобные конструкции.

Идея с теплицей на крыше оказалась очень простой.

1 Для начала нужно найти дом с плоской крышей. Подойдет любой – и «хрущевка», и высотка.

2 Крышу нужно выстлать плотной пленкой, которая защитит кровлю от попадания влаги.

3 На пленку помещается слой грунта.

4 Над крышей дома нужно возвести стеклянную теплицу. Зимний сад готов!

Главный плюс для жителей дома – крыша всегда защищена от осадков. Ни снег, ни дождь теперь не смогут досаждать жителям верхних этажей дома.

Но и это не все. Для тульских властей также есть свои выгоды. В теплицах круглый год, в том числе и зимой (если провести туда обычное отопление) можно выращивать овощи, фрукты, зелень. А это неплохой доход.

Благодаря таким теплицам наш город получит еще одну уникальную достопримечательность.

ВИСЯЧИЕ САДЫ

Второй проект, который предложил Юрий Мишенков, еще более грандиозен. Зимние сады можно сделать между двумя близко стоящими домами. Высотность домов не имеет значения.

– Все очень просто, – говорит Юрий Иванович. – В двух соседних домах делаются проходы, между которыми и возводится определенная конструкция-перемычка.

По планам Юрия, «висячий» зимний сад должен быть стеклянным, чтобы его было видно с улицы.

– На этой «грядке» совсем не обязательно выращивать только овощи и фрукты. Там можно растить красивые цветы, которые круглый год будут радовать глаз прохожих и жильцов.

– Только представьте себе: город в цветах, да еще и зимой! Супер!

КОММЕНТАРИЙ ПСИХОЛОГА

САДЫ СПАСУТ ТУЛЯКОВ ОТ ДЕПРЕССИИ

Ольга РАДЗЮК.

Психолог центра «Шанс» Ольга РАДЗЮК:

– На мой взгляд, идея просто потрясающая. Если проект будет реализован, то в нашем городе люди будут реже страдать депрессиями. Ведь зелень символизирует жизнь. А тулякам этого зимой очень не хватает. Я думаю, такие зимние сады помогут тулякам стать счастливее, радостнее и позитивнее.

MySLO.ru > Газета «Слобода» > Есть идея!
Оценить статью | Добавить комментарий

РАДИ ЛЮБИМОЙ ТУЛЯК «ЗАХВАТИЛ» МАРШРУТКУ

Водителя автолайна, в котором ехала будущая невеста, предупредили об авантюре. И он подыграл влюбленному туляку!

На трассе машина Макса «подрезала» автолайн, жених выбрался на крышу на скорости 60 км/ч с красной розой в руке.

Ольга СМИРНОВА, фото Андрея ВАРЕНКОВА.

24-летний Макс Честнов сделал любимой предложение, вскочив на крышу машины на скорости 60 км/ч!

«МАЛЫШ, ВЫЙДЕШЬ ЗА МЕНЯ?»

О том, что Макс собирается сделать предложение таким безумным способом, корреспонденты «Слободы» узнали от его друзей. Чтобы не пропустить это грандиозное событие, мы напросились в свидетели.

По плану Макс на машине должен был обогнать и подрезать маршрутку, в которой его девушка Лена Назаркина ехала на работу. Затем вылезти на полном ходу на крышу с розой в зубах и коробочкой с обручальным кольцом.

Чтобы это стало неожиданностью для Лены, Макс продумал все до мелочей.

Парень выбрал день, когда Елена должна была ехать по делам в Новомосковск. Узнав об этом, Макс попросил своего друга подвезти ее до автовокзала и посадить в «ГАЗель». Дальше события разворачивались так.

9.45. Мы заехали за ничего не подозревающей Леной домой.

10.25. Друг Макса припарковал машину на ул. Болдина возле «Автовокзала» под предлогом того, что ему нужно срочно зайти в университет. В это время он предупредил водителя маршрутки «Тула-Новомосковск» о том, что готовится сюрприз одной из пассажирок. И купил билет Елене на переднее сиденье, чтобы она могла наблюдать всю картину в лобовое стекло.

11.00. Маршрутка тронулась.

11.25. В районе поворота на Прилепы «ГАЗель» обогнал «Фольксваген» с надписью на заднем стекле «Малыш! Выйдешь за меня?».

АДРЕНАЛИН ВМЕСТО КРОВИ

Далее все развивалось так динамично и захватывающе, как в настоящем блокбастере в сцене преследования. На полном ходу на скорости 60 км/ч Макс вылез через окно на крышу своего автомобиля, которым управлял его друг. Несмотря на сильный ветер и скользкую трассу, он выпрямился и встал на одно колено. В зубы Макс взял алую розу, а в правую руку – коробочку с обручальным кольцом.

Случайные свидетели этой картины были настолько шокированы, что буквально прилипли к окнам, а встречные авто вовсю сигналили!

Когда маршрутка остановилась, Макс бросился с букетом к любимой и прямо на трассе надел ей на палец обручальное кольцо.

– Я даже не подозревала, что Макс готовит такой сюрприз, – призналась нам позже Лена. – Его предложение стало для меня полной неожиданностью и уж точно запомнится на всю жизнь.

А Макс открыл секрет:

– У меня была куча идей, как сделать любимой предложение нетрадиционно. Спуститься с крыши в окно к Лене, инсценировать похищение, заказать карету? Но остановился все же на варианте преследования.

И неудивительно. Ведь ребята познакомились на ночной экстремальной игре «Дозор», когда команда Лены «Тульские самураи» организовывала игру. Они впервые увидели друг друга на задании, но познакомились на следующий день на награждении победителей. И стали встречаться.

Свадьбу ребята хотят сыграть в марте. И обещают, что это будет настоящим приключением. Как все будет организовано – пока секрет. Но ребята обещали обязательно об этом рассказать и даже пригласить на торжество «Слободу».

Материал предложила тулячка Наталья АНДРЕЕВА.

Лена не смогла устоять после такого предложения и согласилась выйти за Макса. На свадьбе, которую ребята сыграют весной, без экстрима явно не обойдется.

БЫЛИ СЛУЧАИ

МАСКИ-ШОУ НА ВЫКУПЕ НЕВЕСТЫ

В ТУЛЕ действительно живут творческие, неординарные люди. И предложения вместе со свадьбами они тоже делают необычно. Этими историями с нами поделились наши читатели:

● У нас была экстремальная свадьба. Сначала мой жених застрял в лифте. Пришлось больше часа ждать мастера, пока он вызволит суженого. Как только будущий муж с друзьями переступил порог квартиры, в комнату ворвались люди в масках и с автоматами. Они положили всех на пол лицом вниз. Оказалось, это мой папа, подполковник в отставке, решил нас так разыграть… **Марина, Тула.**

● Мне муж сделал предложение оригинальным способом. Как-то утром я проснулась и как обычно выглянула в окно. А на стене противоположного дома увидела огромную растяжку с надписью: «Женечка, выходи за меня!» **Евгения, Тула.**

● Моя девушка однажды сделала мне «подарочек»: утром, когда я пришел на стоянку, не узнал свою машину – она вся была разрисована ромашками! Моему гневу не было предела. За сюрприз, конечно, спасибо, но машину пришлось перекрашивать. **Сергей, Тула.**

● Мой парень потащил меня вечером в Ясную Поляну под предлогом обычной прогулки. Когда мы добрались до усадьбы, уже стемнело, и вход был закрыт. Мы решили перелезть через ограду. А пока лезли, я порвала себе юбку. Полчаса мы блуждали по полю, я испачкала новые замшевые сапоги почти по щиколотку, а он – джинсы. Когда мы наконец вышли на центральную аллею, возле дерева любви он неожиданно достал коробочку с кольцом и сделал мне предложение. Вот так! **Ольга, Тула.**

ДРУЗЬЯ! Наверняка вы тоже делали или получали необычное предложение или признание в любви? Расскажите об этом на MySLO.ru > Газета «Слобода» > Знай наших! или по тел. 33-54-60.

Корреспондент Ольга СМИРНОВА.

Видео на MySLO.ru > Газета «Слобода» > Знай наших!

MySLO.ru > Газета «Слобода» > Знай наших!
Оценить статью | Добавить комментарий

Трейсеры всегда заставляют прохожих замереть от восторга! (Сквер на пересечении ул. Советской и Красноармейского пр.).

Одно из культовых мест для тренировок и фестивалей тульских паркур-команд – это «Пакистан» – долгострой на ул. Фрунзе.

Материал подготовила наша читательница Надин ЛАУРС.

Кисло и тускло? Хочешь взрыва эмоций? Тогда тебе 5 минут, чтобы прочесть эту статью и решить, способен ли ты выпить цистерну адреналина!

ПАРКУР: ПОНТЫ ИЛИ СТИЛЬ ЖИЗНИ?

Современная жизнь настолько разнообразна, что всегда можно найти то, что необходимо лично тебе. Однако именно это огромное количество занятий ставит тебя в тупик. А что выбрать: теннис, игру на скрипке, душные клубы с прокуренной толпой... Мы решили стать навигаторами.

Мне выпал шанс познакомиться с людьми, которые стремятся взорвать обыденный уклад жизни, испытать качества сверхчеловека.

Паркур – свобода движений (в переводе с французского le parkour – полоса препятствий), дисциплина, основанная на простой философии: нет границ – есть лишь препятствия.

Паркур – это смесь акробатики, бега, боевых искусств, ну и фантазии самого трейсера, которая способна соединить все перечисленное в искусство перемещения по «каменным джунглям», т.е. по нашему городу.

Человек, занимающийся паркуром – трейсер (от tracer – прокладывающий путь). Он волен передвигаться вне границ стандартного мышления людей. Сознание трейсера и его физическая подготовка позволяют ему преодолевать препятствия, прокладывая дорогу там, где ему удобно. В Туле для трейсера есть масса «тропинок», по которым он попадет из точки А в точку Б.

О том, как живут тульские трейсеры, нам рассказал **Максим Zeba Балашов** из группы «Urban manky».

Максим БАЛАШОВ.

– Я занимаюсь паркуром год. Почему паркур? Просто я хотел улучшить физическую форму и преодолеть страхи.

– Так ли опасен паркур, как о нем говорят?

– Вначале, конечно, были травмы... А потом, когда научились основным приемам, когда мышцы стали крепче, все стало просто супер. А вообще как в любом виде спорта (кроме шахмат) на первом этапе возможны травмы.

В Туле около сотни трейсеров. Но тех, кто по-настоящему занимается паркуром, так сказать, увлеченных всерьез, всего человек двадцать. Средний возраст тульского трейсера – 16-19 лет.

Ребята тренируются в основном на тульских недостроенных зданиях. Самые любимые места: так называемый «Егор» (недостроенный кукольный театр возле супермаркета «Егорьевский» на пересечении ул. Советской и Красноармейского пр.), «Пакистан» – недостроенное здание библиотеки на ул. Фрунзе.

Как рассказал Максим, существуют такие направления паркура, как стрит, акро (аркобатика), билдеринг (покорение зданий)... Но это узкие направления. Настоящий трейсер старается совмещать все это и владеть всеми возможными приемами.

– Что дает тебе паркур?

– Он развивает различные возможности человека в экстремальных условиях, тренирует дисциплину, дает шанс преодолеть разные человеческие страхи.

ЗНАЙ НАШИХ!

ТУЛЬСКИЙ ТРЕЙСЕР – ОДИН ИЗ ЛУЧШИХ В РОССИИ

20-летний Алексей Кузьмин, трейсер из тульской команды «71 регион», снимется в фильме о русском паркуре.

НЕДАВНО в Москве прошел отбор лучших трейсеров со всей России. «Кастинг» проходил под эгидой популярной столичной команды «Tracers» и при поддержке Москомспорта.

Еще осенью организаторы предложили всем желающим выкладывать на своем портале видео с тренировок и фестивалей. Первый отборочный тур прошел заочно. После этого некоторым ребятам из тульской паркур-команды «71 регион» пришли официальные приглашения на «кастинг». Иначе это мероприятие, в общем-то, не назовешь, ведь по его итогам организаторы планируют снять художественный фильм о русском паркуре.

В картине, по задумке, и должны сняться лучшие трейсеры России.

– Просмотрев видео, организаторы отобрали почти две сотни трейсеров со всей России, – рассказывает туляк Алексей Кузьмин. – От Тулы поехали пять человек. Испытания были довольно сложными. Нас всех разбили на две группы и дали задания. Оценивали нашу технику по пяти дисциплинам, в том числе на скорость, выносливость, на силу.

Оценки были просты: А – удовлетворительно, В – хорошо, С – отлично. Забегая вперед, скажу, что по всем категориям получить «С» не удалось никому. Я получил «С» лишь однажды, в остальных дисциплинах – твердые «четверки». После этого орги выбрали 35 человек – лучших трейсеров России. В их числе оказался и я.

Нас снова разделили, только теперь на три группы. Каждой обозначили маршрут по столичным улицам. Преодолевать его мы должны были вместе с президентом Российской ассоциации паркура PAWA Олегом Краснянским. Маршрут проходили группами. Два с половиной часа без перерыва! Но прошли его все. В итоге все 35 человек отобрали для съемок в фильме.

Это наш Леха! На столичном слете его отобрали из двух сотен трейсеров для участия в фильме о российском паркуре.

Съемки фильма начнутся уже этим летом. И наш Леха обязательно засветится на ТВ!

MySLO.ru > Газета «Слобода» > Экстрим по-тульски
Оценить статью | Добавить комментарий

ТУЛЯКИ ПРЕДОТВРАТИЛИ ТРЕТЬЮ МИРОВУЮ

1 января – День Кубинской революции. Многие помнят Карибский кризис 1962 года, когда едва не разгорелась третья мировая война. И никто не говорит о тех, кто эту войну предотвратил. А ведь там были и наши земляки!

Туляки на Кубе ходили в гражданской одежде, и даже кубинские пограничники не знали, что эти «аграрии» – контингент советских войск! Фото из архива туляка Виктора ДОБАРИНОВА.

«ТРЕВОГА! – ПОХОД!»

Туляк Виктор Добаринов ту войну не называет «тихой», потому что он тоже был там...

Виктора призвали в армию в 1959 г. из Белева. Служил он с товарищами в Днепропетровской дивизии ПВО, охраняли Кременчугскую ГЭС. Так получилось, что когда вернулись в часть, о Карибском кризисе говорили вовсю.

– Мы приехали и поняли, что дембель накрылся. Ракеты сняли с боевого дежурства и зачехлили, а по дивизии объявили команду «Поход»: шла подготовка к переброске войск. Нам не говорили, куда мы двинемся, но мы знали, что это или Куба, или Индонезия: главная «заваруха» была там.

Нас, 600 человек, вместе с техникой и ракетами поездом доставили в Николаев. Офицерам разрешили взять жен. Советские газеты писали, что советские солдаты и офицеры записываются добровольцами, чтобы помочь братской Кубе, а нас никто не спрашивал!

Через океан перевозили тайно, в трюмах сухогруза. Глубина трюмов была такая, что можно пятиэтажную «хрущевку» спрятать под палубу! На первом этаже ракеты, на втором – техника, а под самой палубой – люди. Выходить на палубу строго запрещалось, только ночью, группами по 20 человек – подышать. В трюмах жара достигала 50 градусов, и в этом аду мы провели 12 суток!

В КОСТЮМЕ С ПУЛЕМЕТОМ

– Нам перед загрузкой в трюмы выдали по два комплекта гражданской одежды – костюм, клетчатую рубашку и галстук. Отныне мы должны были называть друг друга по имени-отчеству, а не по званию. По легенде я был инструктором по сельскому хозяйству.

Пришли на Кубу. Ночь, а жара – за тридцать. Выгружались два дня. Выход людей и техники принимал офицер кубинской армии. Когда на трапе появились офицерские жены, кубинец что-то возбужденно стал говорить нашему полковнику.

Перевод был такой: «Зачем русские товарищи привезли с собой проституток? Только скажите, и мы найдем и доставим вам, каких пожелаете!» Чуть было до скандала не дошло. Выяснилось, что наши дамы вышли в босоножках, а на Кубе так только проститутки одеваются. Пришлось женщинам переобуваться, чтобы сохранить честь...

Потом был марш-бросок. Шли всю ночь. Встали в 12 км от Гаваны. Я со своим отделением связи был на переднем крае. Задача: при наступлении десанта сообщить в штаб и держать оборону несколько минут, до прихода основных сил. Блиндаж был оборудован пулеметом Дегтярева, у солдат были карабины, а мне выдали десантный «калашников», чтобы я мог его под пиджак прятать.

Материал подготовил наш читатель Андрей БЕЖКОВ.

НОЧЬ ЛЕТАЮЩИХ НОЖЕЙ

– Вначале мы думали, что на курорт попали. Кормили как на убой. Но потом...

Всю ночь нас обстреливали из зарослей, а мы отвечали. Отсыпались днем. Под вечер один из офицеров пошел прогуляться и не вернулся. Нашли его с ножом в горле. И таких случаев было много. В конце концов, передвигаться по территории мы стали группами.

Лес там такой, что подойти незамеченным легко. Ну как объяснить... Вот там если споткнешься в лесу, ни за что не упадешь – повиснешь на чем-нибудь. Будешь весь в птичьем помете и яйцах, но не упадешь...

ФИДЕЛЬ КАСТРО, «КУБАНО КАМПАНЕРО»

– 12 ноября неожиданно приехал сам Фидель Кастро. Стройный, подтянутый, с красивой бородой – колоритный мужик. Я полчаса слушал пламенное выступление «гранд майоре». Замечательный оратор! Почти полвека прошло, а я эту встречу забыть не могу. После Фиделя нас посетил знаменитый певец и поэт Карлос Пуэбло, автор гимна кубинских революционеров «Hasta Siempre Comandane!». Я до сих пор храню его автограф. Странно, но концерта Карлос давать не стал, а больше интересовался нашими «зенитными управляемыми ракетами» («ЗУР»). Мы тогда уже начинали обучать наших кубинских товарищей («кубано кампанеро») обращению с этим оружием, и «певцу революции» это было интереснее концертов.

Большинство кубинских солдат было неграмотно. Мы учили их математике – от простой арифметики до основ высшей. У них учебник был один, но очень толстый. Обучали и русскому языку. Был среди них парень Хорхе, он очень любил наш русский мат! Так вот, ходил с блокнотом и ручкой за солдатами и записывал! Я запретил подчиненным ругаться (что о нас думать будут?!), но коллекция Хорхе все равно изредка пополнялась...

НАША СПРАВКА

КАРИБСКИЙ КРИЗИС – напряженное противостояние между Советским Союзом и Соединенными Штатами относительно размещения Советским Союзом ядерных ракет на Кубе в октябре 1962 г.

Кризис начался 14 октября 1962 г. и продолжался 38 дней. Он имел важное психологическое и историческое значение. Человечество впервые в своей истории оказалось на грани самоуничтожения.

ТУЛЬСКИЙ КУБИНЕЦ

– С кубинскими военными мы обменялись табаком. У них были сигареты «Аромас», «Популярес». У нас – солдатский табак. Первый, кто попробовал нашу сигарету, стал стучать ладонью по столу... Мы подумали, мол, «дерево курите». А оказалось, он имел в виду «крупно порублен». Сигар кубинских я домой целую коробку привез.

Американского десанта мы ждали с сентября до марта, но его не последовало. Наши военные оказались хитрее: мы тайно переместились на Кубу и заняли все выгодные позиции. Американцам некуда было наступать...

Уезжали оттуда черными и похудевшими: я похудел на 30 кг! Это от нервов. Вернулись не все. 66 человек погибли. По прибытии нам выдали деньги на дорогу и документы – вот и вся демобилизация. Дома меня не сразу узнали, а соседи подумали, что мой отец взял на воспитание кубинца...

ИЗ ДОСЬЕ «СЛОБОДЫ»

Виктор Владимирович ДОБАРИНОВ

Родился 23 марта 1940 г. в Саратове.

В 1956 году семья переехала в Белев.

Служил в ПВО, участник военных действий на Кубе.

Образование: тульский им. А. Рогова техникум.

С 1968 по 2001 год работал энергетиком на Тульском оружейном заводе, ветеран труда.

Семья: жена, дочь и внуки Максим и Маша.

Виктор ДОБАРИНОВ побывал на Кубе почти полвека назад. Из трофеев «жива» только ракушка: коробку сигар выкурили моментально!

MySLO.ru > Газета «Слобода» > > Знай наших!
Оценить статью
Добавить комментарий

Куда пойти, куда податься?

holidays.MySLO.ru

Гид по новогодней Туле

все развлечения / подарки / салоны красоты

НА ПРАВАХ РЕКЛАМЫ

Такую аномальную картину тульские грибники увидели на одной из полянок у деревни Сухочево под Белевом.

ТАЙНА КВАДРАТНЫХ МУХОМОРОВ

Туляк Михаил Агеев решил поделиться с туляками своим хорошим настроением, прислав нам эти невероятные истории.

Михаил АГЕЕВ.

ПИКАССО И НЕ СНИЛОСЬ

Это было в окрестностях деревни Сухочево Белевского района, где наша бригада помогала подшефному колхозу убирать картошку. Стоял сентябрь, погода испортилась, пошел дождь, и нам пришлось пару дней сидеть без работы. Несколько человек, в том числе и я, пошли по грибы.

На обратном пути мы с товарищем немного отстали. Дорога назад была одна – через большой овраг. Когда мы его перешли, попали на небольшую полянку. Вся поляна была красной от мухоморов! Но когда мы подошли ближе, не поверили своим глазам...

Они все были большими и квадратными! Мне стало не по себе, и мы, не сговариваясь, повернулись друг к другу: «Ты это видишь?» В голове пронеслись мысли про аномалии, инопланетян...

Разгадка оказалась простой. Мы все поняли, взяв один из «мутантов» в руки. Края шляпки были аккуратно обрезаны ножом. Когда пришли в лагерь, первый вопрос к нам был – ну что, видели наши мухоморы? Нас просто разыграли.

СЛУЧАЙ С БАРАНКОЙ

Эта история произошла летом, лет 20 назад, в Белоусовском парке. Уже тогда на пруду, где плавает разная пернатая живность, стояло ограждение. Посетители кормили уток и лебедей, кидая им хлеб.

Птички жадно его поедали. В общем, все были довольны. Хлеб кончался, люди, постояв, уходили.

Рядом со мной пристроился молодой папаша с маленьким сыном на плечах. Мальчишка аж подпрыгивал от нетерпения бросить что-нибудь уткам. Отец развел руками – хлеба они не взяли. Малец не унимался, тогда родитель выдал ему круглую маленькую баранку, которую, недолго думая, малыш запустил в уток, насколько позволяли силы.

Баранка шлепнулась в воду чуть позади пернатой эскадры. Утки и лебеди как угорелые наперегонки помчались к ней. Вперед вырвался черный красавец-лебедь и уже вытянул шею, чтобы схватить честно завоеванный приз, как вдруг из воды вынырнул громадный карп, схватил несчастную баранку и ушел под воду.

Водоплавающие в диком ужасе рванули в разные стороны. А весь галдящий народ замер, как в немой сцене из «Ревизора» Гоголя. Первыми опомнились дети и подняли крик: «Мама! Мама! Смотрите, там рыба!» И тыкали пальчиками – туда, где уже по спокойной воде плыла редкая зеленая ряска...

МОЛОЧНЫЕ БРАТЬЯ

Моя тетя все лето по нескольку раз в день ходила на территорию ближайшего детсада – кормить кошку с котятами. Кошка встречала ее, как по часам. Четверо котят сидели в сарае и вылезали, протискиваясь в щель под дверью.

Однажды утром кошка снова вышла навстречу. А потом полезла под дверь – звать котят на завтрак: в миске, стоявшей на земле, было налито молоко. Сонные котята один за другим вылезали из укрытия.

Тетя, чтобы не тревожить их, отошла подальше. Малыши вместе с мамой окружили миску со всех сторон, все были на месте и приступили к приему пищи.

Вдруг из-под двери быстро выскочил серый колючий шарик и смело засеменил к котятам. Ежик (а это был он!) явно комплексами не страдал. Он протиснулся к молоку, не обращая никакого внимания на полосатую команду, его носик трясся от нетерпения. Все дружно стали кормиться. Когда миска опустела, котята и еж ретировались под дверь сарая. Как потом оказалось, ежик какое-то время жил вместе с котятами!

Материал подготовил наш читатель Михаил АГЕЕВ.

MySLO.ru > Газета «Слобода» > > Хотите – верьте...

Оценить статью | Добавить комментарий

rieker ANTISTRESS
SALAMANDER
ОСВОБОЖДАЕМ СКЛАДЫ!
provocante
Красноармейский пр., 6, тел. 27-24-67. Пр. Ленина, 61, тел. 36-46-45. ТЦ "Интерсити", 2-й этаж, бут. 41.

АВТОСТРАХОВАНИЕ
в том числе ОСАГО
Поздравляем тульяков и жителей области с Рождеством!
Компьютерное оформление полисов
Полисы в праздничной упаковке
ВСЕ ВИДЫ СТРАХОВАНИЯ
ГЕОПОЛИС СТРАХОВОЕ ОБЩЕСТВО
Мы работаем с 3 по 10 января с 9.00 до 16.00
Тула, ул. М. Тореза, 1, тел. 25-12-03, 25-12-02, 30-81-56
Тула, ул. 9 Мая, 1 (1-й этаж, оф. 20), тел. 24-97-94
Тула, ул. Пролетарская, 93-а, тел. 42-92-02
Новомосковск, ул. Шахтеров, 23, тел. (48762) 6-82-28
Кимовск, ул. Бессолова, 59, тел. (48735) 5-94-46
Богородицк, ул. Урицкого, 14, тел. 8-905-113-65-49
Киреевск, ул. Чехова, 17-а, тел. 8-909-260-94-54
Донской, ул. Ленина, 2, тел. 8-910-949-26-75
Лицензия Федеральной службы страхового надзора С №239777 от 13.12.2005 г.

1+1 АКЦИЯ
Внимание!
Программа "Семья":
покупаете ТРЕНАЖЕР второй БЕСПЛАТНО
шампанское в подарок!
Подробности на местах продаж!
спорт класс
Тула, Красноармейский пр., 21.
Тула, Большой универмаг, 2-й эт.
Новомосковск, ул. Комсомольская, 36/14.

турагентство РАЙСКИЙ ОТДЫХ
Красноармейский пр., 7, оф. 822
т. 200-177
Отпуск в январе? Подумай о нём заранее!
Январские цены:
Египет - от 4000
Египет (4*, AI) - от 6400
Таиланд - от 19000
Индия - от 20500
Индонезия - от 30500
Китай (5*) - от 31000
Мальдивы (5*) - от 41000
Австралия - от 50000
Спешите! Места ограничены!

КОМПЬЮТЕРЫ по низким ценам
КОМПЬЮТЕРНЫЙ МАГАЗИН ЖЕЛЕЗО
3 года гарантии
Кредит без первого взноса только по паспорту
Доставка и подключение по Туле и области
Тула, пр. Ленина, 127а (Троллейбусное кольцо на Зеленстрое)
Тула, пр. Ленина, 68 (Стадион)
24-56-24 ГОРЯЧАЯ ЛИНИЯ Компания ЛИТ
при поддержке
СЛУЖБА СКОРОЙ КОМПЬЮТЕРНОЙ ПОМОЩИ
8 лет профессиональной работы!
Срочный выезд специалиста по Туле и области
Работы любой сложности по настройке и ремонту компьютерной техники

ОАО "Страховое общество "ЖАСО"
Ж·А·С·О СТРАХОВОЕ ОБЩЕСТВО
АВТОСТРАХОВАНИЕ
АВТОГРАЖДАНКА
СПЕЦИАЛЬНЫЕ ПРОГРАММЫ СТРАХОВАНИЯ ДЛЯ ЖЕЛЕЗНОДОРОЖНИКОВ
Тула, ул. Дм. Ульянова, 2, т. 31-55-58.
E-mail:auto@zaso.tula.net

ТУРЫ В КРЕДИТ
ЛЮКС ТРЕВЕЛ турагентство
Тула, ул. Советская, 53-а.
Тел.: 36-06-88, 36-49-92.
ТД №0007868

ДЕЛЬФИН турагентство
СПЕЦПРЕДЛОЖЕНИЯ!
27-28-07
36-91-51
304-993
305-993
Тула, ул. Лейтейзена, 3,
e-mail:fto@tula.net
ООО "Дельфин-Тур"

ТЕЛЕФОНЫ ОТДЕЛА РЕКЛАМЫ «СЛОБОДЫ»:
23-11-66, 23-33-55, 23-33-99, 35-40-94, 35-02-52, 35-07-12, 35-75-91 (факс), 23-33-22 (факс).

РиКо компьютерные салоны
Компьютеры для работы и развлечений
С Новым годом!
Dell Inspiron 1520 Intel Core2 Duo T7100 (1.8GHz)/ 1Gb/160Gb/ DVD-RW/ GF 8400M 128Mb/ BT/Wi-Fi/ 15.4 WXGA/Vista HP — 32 265 р.
Dell Inspiron 1520 Intel Core2 Duo T5450 (1.66GHz)/ 1Gb/160Gb/ DVD-RW/ GF 8600M 256Mb/ BT/Wi-Fi/ 15.4 WXGA/Vista HP/ Cam/Black — 33 210 р.
Dell XPS 1330 Intel Core2 Duo T5250 (1.5GHz)/1Gb/ 160Gb/DVD-RW/ GF 8400 128Mb/ BT/Wi-Fi/Vista HB 13.3 WXGA — 40 500 р.
Toshiba Satellite A210-127 AMD Turion TL52 (1.6GHz)/ 2Gb/160Gb/ ATI HD2600 256Mb/ BT/Wi-Fi/Cam 1.3 15.4 WXGA/ Vista HP — 36 180 р.
Dell Inspiron 1721 AMD Turion TL60 (2.0GHz)/ 1Gb/160Gb/ DVD-RW/BT/ Wi-Fi/Vista HP 17 WXGA — 32 265 р.
Dell Inspiron 1501 AMD Turion TL56 (1.8GHz)/ 1Gb/120Gb/ DVD-RW/BT/ Wi-Fi/Vista HP 15.4 WXGA — 21 870 р.
ASUS A8Sr Intel Core2 Duo T5250 (1.5GHz)/ 1Gb/120Gb/ ATI HD2400 128Mb/ DVD-RW/ Wi-Fi/Vista HP/ 14.0 WXGA/ Cam — 34 830 р.
При покупке ноутбука беспроводная оптическая мышь BENQ в подарок!
ВСЕГДА В ПРОДАЖЕ БОЛЕЕ 30 МОДЕЛЕЙ НОУТБУКОВ!
Кредит предоставляется банками: Тульский филиал ОАО "АБ "Пушкино", ООО "Русфинанс банк", ОАО "Инвестсбербанк"
Тула, ул. Тургеневская, 9-а/ул. Советская, 70, тел. 30-40-44.

ПОХУДЕТЬ - ЭТО ЗДОРОВО!

Лечение по С. П. Семенову (патенты РФ №2195330, 2195331) - это реальный шанс всего за 1 сеанс переключить организм в режим активного похудения.

Наши специалисты уже более 18 лет помогают тучным людям обрести стройность.

Рождественская скидка 700 руб.

записавшимся до 24 января 2008 г.

Для получения скидки необходимо позвонить в центральную регистратуру по тел. 8 800-200-84-82 с 9.00 до 20.00 (звонок БЕСПЛАТНЫЙ).

Санкт-Петербургский Медицинский центр "Вита Валида"

ЛЕЧЕНИЕ ОЖИРЕНИЯ,
а также табакокурения и алкоголизма

Тула, ул. Оружейная, 15/2, каб. 105 (санат. ТулГУ) ☎ 8-910-555-43-43 www.mcvita.ru

Для исключения противопоказаний к лечению проводятся бесплатные консультации врача

НА ПРАВАХ РЕКЛАМЫ

РАЗУМНАЯ КОРРЕКЦИЯ ВЕСА

СЕРСО

ЗАДУМАЙТЕСЬ:
- УСТРАНИТЕ ГЛАВНУЮ ПРИЧИНУ ЛИШНЕГО ВЕСА с помощью уникального метода С. Смелова.
- ИЗБАВЬТЕСЬ ОТ ПСИХОЛОГИЧЕСКОЙ ЗАВИСИМОСТИ от высококалорийной пищи.
- СБРОСЬТЕ ДО 40% ВЕСА в течение нескольких месяцев после лечения, которое займет у вас всего один день.
- УНИКАЛЬНЫЙ МЕТОД С. Смелова подтвержден 14-летней практикой, высококвалифицированными специалистами мед. центра СЕРСО во многих городах России.
- МЕТОД ОДИНАКОВО ЭФФЕКТИВЕН И БЕЗОПАСЕН практически для любого человека.
- ВЫДАЮЩЕЕСЯ ИЗОБРЕТЕНИЕ подтверждено Институтом Питания РАМН, Минздравом РФ и удостоено серебряной медали Кембриджского биографического центра «За выдающийся вклад в медицину».
- МЫ ПОМОГЛИ МНОГИМ, ТЕПЕРЬ МЫ МОЖЕМ ПОМОЧЬ ВАМ!

Лиц. ФС-1 №7701001498 от 12.10.06 г.

ЗАДУМАЛИСЬ? ПОЗВОНИТЕ НАМ: 32-17-68, 32-16-39.
8-800-200-600-8 (звонок по России бесплатный)
Действует гибкая система скидок.

Сеансы проводятся 29 января 2008 года в 10.00 по адресу: Тула, ул. Советская, 2, ДК ТОЗ.

УЗНАЙТЕ О МЕТОДЕ НА НАШЕМ САЙТЕ: WWW.SERSO.RU.

Перед сеансом консультация у врача

НА ПРАВАХ РЕКЛАМЫ

АНЕКДОТЫ

Психологи советуют:

– Если вас кто-то раздражает, медленно досчитайте до десяти, успокойтесь и со всей дури дайте раздражителю в бубен. Это вас обязательно успокоит.

• • •

Звонок ветеринару:

– По-моему, моя собачка заболела...

– А почему вы так думаете?

– Да она уже третью неделю из-под дивана не вылезает, ничего не ест и дурно пахнет!

• • •

Женщина обращается к хирургу-косметологу:

– Вы не могли бы осуществить кое-какое вмешательство в мой внешний вид с целью его улучшения?

Врач некоторое время осматривает ее очень внимательно и наконец говорит:

– К сожалению, нет! В нашей стране обезглавливание запрещено законом!

медицинский центр **Консультант**

Ул. Коминтерна 18, 3 эт. 361-391 20-14-95
www.consyltant.ru

- ХИРУРГИЯ — ГИНЕКОЛОГ УРОЛОГ МАММОЛОГ ОНКОЛОГ ТРАВМАТОЛОГ СОСУДИСТЫЙ ХИРУРГ ЛОР ЧЕЛЮСТНО-ЛИЦЕВОЙ ХИРУРГ НЕЙРОТРАВМАТОЛОГ ПЛАСТИЧЕСКИЙ ХИРУРГ ОФТАЛЬМОЛОГ
- ТЕРАПИЯ — КАРДИОЛОГ ЭНДОКРИНОЛОГ НЕВРОЛОГ ГЕПАТОЛОГ РЕФЛЕКСОТЕРАПЕВТ ГАСТРОЭНТЕРОЛОГ ПУЛЬМОНОЛОГ АЛЛЕРГОЛОГ ГЕМАТОЛОГ РЕВМАТОЛОГ НЕФРОЛОГ ДЕРМАТОВЕНЕРОЛОГ мануальный терапевт
- УЗИ
- ЛАБОРАТОРНАЯ ДИАГНОСТИКА
- ЦЕНТР ОЧИЩЕНИЯ КРОВИ
- СОЛЯНАЯ ПЕЩЕРА

О противопоказаниях консультируйтесь у врача

лиц. №71-01-0000138, №71-01-000037

3, 4, 5 января - РАБОЧИЕ ДНИ! С 8 января работаем в обычном режиме!

НА ПРАВАХ РЕКЛАМЫ

В поддержку программы повышения рождаемости

ПРИГЛАШАЕМ **женщин с 18 до 33 лет, желающих участвовать в программах помощи бездетным парам** в качестве суррогатных матерей и доноров яйцеклеток (ооцитов), для получения бесплатной юридической консультации.

Мы защищаем ваши интересы!

Гарантированная компенсация 400 000 рублей !!!

Тел. 8-920-761-10-70.

Свидетельство о гос. Регистрации №1037715021286

НА ПРАВАХ РЕКЛАМЫ

В течение 1 дня лечение АЛКОГОЛИЗМА

Запись и вызов врача 39-67-35 АНОНИМНО КРУГЛОСУТОЧНО

- ПРЕРЫВАНИЕ, ВЫВЕДЕНИЕ ИЗ ЗАПОЯ
- ВОЗМОЖНОСТЬ ЛЕЧЕНИЯ В СТАЦИОНАРЕ
- КОДИРОВАНИЕ: "ТОРПЕДО", "ЭСПЕРАЛЬ"
- КОНСУЛЬТАЦИИ ПСИХИАТРА-НАРКОЛОГА, ПСИХИАТРА
- СТАБИЛИЗАЦИЯ ВЕСА

Лиц. №71-01-000324 от 13.09.07 г. ООО МЕДИА ФАРМ

о противопоказаниях консультируйтесь у врача

НА ПРАВАХ РЕКЛАМЫ

Фед. лиц. 71-01-000188

ООО "МЦ "АВИЦЕННА" **ЛЕЧЕНИЕ АЛКОГОЛИЗМА**

- Выведение из запоя, снятие алкогольной интоксикации, капельницы
- Блокада алкогольной зависимости, введение "ТОРПЕДО" на дому и в условиях дневного стационара

тел. 38-41-01

наши врачи проконсультируют вас о противопоказаниях

НА ПРАВАХ РЕКЛАМЫ

АЛКОГОЛИЗМ

- ВЫВЕДЕНИЕ ИЗ ЗАПОЯ;
- комплексное лечение алкогольной зависимости;
- динамическое ведение больных;
- КАПЕЛЬНИЦЫ, инъекции;
- консультации психиатра-нарколога

Фед. лиц. 71-01-000188

КРУГЛОСУТОЧНО ОДИН ЧАС – И ВРАЧ У ВАС 28–20–20

ООО "МЦ АВИЦЕННА"

наши врачи проконсультируют вас о противопоказаниях

НА ПРАВАХ РЕКЛАМЫ

ВЫВЕДЕНИЕ ИЗ ЗАПОЯ

ООО КЛИНИКА НАРКОЛОГИИ И ПСИХОТЕРАПИИ "МЕДиЛЮКС" Лиц. Г937556 от 31.03.2004 г. выд. деп. здравоохр. ТО

- кодирование
- специнъекции
- лечение игромании
- капельницы, выезд на дом
- консультации психиатра
- депрессии, неврозы, стрессы
- эспераль

28-27-27, 42-64-54

КОНФИДЕНЦИАЛЬНО, 24 часа

Счастья вашей семье!

о противопоказаниях консультируйтесь у врача

НА ПРАВАХ РЕКЛАМЫ

СРОЧНО! К НАМ, ЕСЛИ У ВАС:

ЗАПОЙ, ТЯГА К СПИРТНОМУ
АЛКОГОЛЬНАЯ, ТАБАЧНАЯ ЗАВИСИМОСТЬ
РАССТРОЙСТВА СНА, НАСТРОЕНИЯ, ВСД и т.д.
НАРКОЛОГ
ПСИХИАТР
СКИДКИ
СТАЦИОНАРНАЯ И АМБУЛАТОРНАЯ ПОМОЩЬ

28-22-33 НАРКОЛОГ и Я

ООО МЕДИА ФАРМ Лиц. №71-01-000324 от 13.09.07 г.

о противопоказаниях консультируйтесь у врача

НА ПРАВАХ РЕКЛАМЫ

ВМЕСТЕ ВЫЛЕЧИМ АЛКОГОЛИЗМ

Все современные методы лечения
- Выведение из запоя
- Капельницы на дому
- Эсперaль
- Лечение игромании
- Консультации:
  - нарколога
  - психиатра
  - невролога
  - психотерапевта

ЭКСТРЕННАЯ НАРКОЛОГИЧЕСКАЯ ПОМОЩЬ 24 часа

38-32-88, 43-76-76

о противопоказаниях консультируйтесь у врача

НА ПРАВАХ РЕКЛАМЫ

СТРАХОВАНИЕ АВТО

НАЗВАНИЕ	АДРЕС, ТЕЛЕФОН
Геополис – проверено временем! Страховое общество ГЕОПОЛИС. Лиц. фед. службы страхового надзора С №239777 от 13.12.2005 г.	● **Более 14 лет на рынке страхования** ● **Неоднократный победитель различных страховых конкурсов** ● **Бесплатные консультации опытного юриста** ● **Быстрое урегулирование убытков** ● **Компьютерное оформление и электронный реестр договоров** **Тула, ул. М. Тореза, 1,** тел.: 25-12-03, 25-12-02, 30-81-56; **ул. 9 Мая, 1** (1-й этаж, правое крыло, оф. 20), тел. 24-97-94; **ул. Пролетарская, 93-а,** тел. 42-92-02. **Новомосковск, ул. Шахтёров, 23,** тел. 6-82-28. **Кимовск, ул. Бессолова, 59,** тел. 5-94-46. **Богородицк, ул. Урицкого, 14,** тел. 8-905-113-65-49. **Киреевск, ул. Чехова, 17,** тел. 8-909-260-94-54. **Донской, ул. Ленина, 2,** тел. 8-910-949-26-75. **ТРЕБУЮТСЯ АГЕНТЫ**
БАСК СТРАХОВАЯ КОМПАНИЯ. Лиц. МФ РФ №4179Д от 2.06.05 г., 4309Д от 6.06.03 г.	14 лет на рынке страховых услуг. С 1994 г. стабильно входит в первую сотню страховых компаний страны. Более 60 программ страхования, в т.ч. ОСАГО. **Наши клиенты могут быть уверены в безусловном выполнении договорных обязательств.** Тула, ул. Коминтерна, 23, 1-й этаж, тел.: 302-301, 278-440.
РОСГОССТРАХ. С №1096 33 от 11.05.06 г. филиал ООО «РГС-Центр» – Управление по Тульской обл.	**Полис ОСАГО можно приобрести в салонах связи «Эльдорадо».** **Центр урегулирования убытков находится по адресу: Тула, ул. Вересаева, 11, тел. (4872) 21-00-63.** **Тула**, пр. Ленина, 40, 3-й этаж, тел. 36-23-46; пр. Ленина, 40, **ТЦ «Метро»**, тел. 36-29-18; ул. Ф. Энгельса, 73, тел.: 36-01-11, 36-29-18. **Ефремов**, ул. Тургенева, 11, тел.: (241) 6-67-06; 6-69-77. **Новомосковск**, ул. Дзержинского, 15, тел. (262) 6-41-56.

НАЗВАНИЕ	АДРЕС, ТЕЛЕФОН
Страховая Акционерная Компания ЭНЕРГОГАРАНТ. Лицензия С №1834 77 ОАО САК «Энергогарант» ПРФ «Тулаэнергогарант»	**СТРАХОВАНИЕ АВТОКРЕДИТОВ** АВТОТРАНСПОРТ (КАСКО) ЖИЗНЬ ЗАЕМЩИКА КРЕДИТА АВТОГРАЖДАНСКАЯ ОТВЕТСТВЕННОСТЬ Тула, ул. Демонстрации, 19. Тел.: 36-58-59, 21-12-56, 21-12-57, 21-12-58. Новомосковск, ул. Московская, 10-а, оф. 2; тел. 6-51-83. Алексин, ул. Ленина, 10; тел. 4-04-01.
страховая компания ВИРМЕД-РЕЗЕРВ. Лиц. ФССН С№326271	**ООО СК «ВИРМЕД-РЕЗЕРВ» – 37 ВИДОВ ЛИЧНОГО, ИМУЩЕСТВЕННОГО СТРАХОВАНИЯ, СТРАХОВАНИЕ ОТВЕТСТВЕННОСТИ, В ТОМ ЧИСЛЕ СТРАХОВАНИЕ АВТОМОБИЛЕЙ. Центральный офис: Тула, ул. Болдина, 98, 5-й эт., тел./факс: 26-79-76, 26-79-77. ТОЧКИ ПРОДАЖ: Тула**, пр. Ленина, 46, оф. 105, тел. 32-56-96; ул. Октябрьская, 17-б, тел. 47-36-07; ул. Ложевая, 125-а (ТЦ «Пролетарский»), 3-й эт., оф. 341, тел. 40-92-77; ул. М. Жукова, 9 (автоцентр «ФИБ»). **Алексин**, автовокзал, 2-й этаж, тел. 6-42-04, **Богородицк**, ул. Энгельса, 5, тел. 2-30-36. **Ефремов**, ул. Свердлова, 13, тел. 6-56-95. **Новомосковск**, ул. Дзержинского,13, тел. 3-94-31; **Суворов**, ул. Строителей, 2, тел. 2-41-78. **Щекино**, площадь Ленина,1, тел. 5-25-05. **Ясногорск**, ул. Советская, 4. **Киреевск**, ул. Ленина, 17. **Куркино**, ул. Октябрьская, 23. **Узловая**, ул. Заводская, 2. **Кимовск**, ул. Шевченко, 4. **Донской**, ул. Октябрьская, 60. **Белев**, ул. К. Маркса, 70. **Чернь**, ул. Советская, 21. **Плавск**, ул. Коммунаров, 45. **Щекинский р-н, пос. Временный**, ул. Административная. **Венев**, ул. Толстого, 4. **АВТОСАЛОНЫ В ТУЛЕ: «АвтоЭкспресСервис»:** ул. Рязанская, 7; **«Mitsubishi»**: ул. Оборонная,116; **«Лаура-Тула»**: Московское шоссе, 2; автоцентр **«Бекас»**: ул. Октябрьская, 308; **«Renault»**: ул. Лейтейзена,1; **«СТМ»**: ул. Демонстрации, 136; «**АВТОРАЙ**»: Новомосковское шоссе, 52; «**ZIX auto**»: ул. Болдина, 98-а; **«Арсенал-Авто»**: ул. Октябрьская, 312; **ТД «АвтоАльянс»**: ул. Советская, 4.

УВАЖАЕМЫЕ РЕКЛАМОДАТЕЛИ! Мы рады предложить вам возможность размещения рекламы в таблице «Страхование». Вы заинтересованы в том, чтобы об услугах вашей страховой компании узнали наши читатели? Звоните: 35-02-52, 35-75-91, e-mail: nsk@sloboda.tula.ru.

Ведущая рубрики «Страхование» Наталья АНДРЕЕВА.

НА ПРАВАХ РЕКЛАМЫ

ЛОМБАРДЫ И ЮВЕЛИРНЫЕ МАСТЕРСКИЕ ТУЛЫ

НАЗВАНИЕ	АДРЕС, ТЕЛЕФОН

ТУТАНХАМОН

ЛОМБАРД

Моментальные кредиты под залог золота и серебра.

– кредиты от 8%
– скидки студентам, пенсионерам
– определение пробы, взвешивание – БЕСПЛАТНО
– оценка изделий – БЕСПЛАТНО
– хранение и страхование – БЕСПЛАТНО
– серебро – принимаем посуду и монеты
– золотые монеты, **620 руб. за 1 г**
– комиссионные изделия **от 450 руб. за 1 г**
– высокий уровень сервиса

СКУПКА 1 г 585 пробы – 370 руб.

АВТОЛОМБАРД

Моментальный залог под кредит автомобиля. Кредит от 8%.

- **Тула, пр. Ленина, 19, тел. 30-80-61**
- **Ул. Октябрьская, 48-а, тел. 47-67-67**
- **Ул. Н. Руднева, 59, тел. 33-59-70**

ЮВЕЛИРНАЯ МАСТЕРСКАЯ

Ремонт и изготовление ювелирных украшений любой сложности

– пайка любых ювелирных украшений
– изменение размеров колец, браслетов, цепочек
– вставки из полудрагоценных и синтетических камней
– чистка ультразвуком
– полировка

Единая справочная: 8-915-681-00-89

- **Тула, пр. Ленина,19, тел. 30-80-61**
- **Ул. Октябрьская, 48-а, тел. 47-67-67**

Полянка

УДОБНО! ВЫГОДНО! ДОСТУПНО!

ЛОМБАРД (все операции с золотом, бытовой техникой, антиквариатом и автомобилями)

ЮВЕЛИРНЫЙ КОМИССИОННЫЙ МАГАЗИН

- **Пр. Ленина, 98, тел. 33-11-55 (работаем без выходных, ост. «Ул. 9 Мая»).**

ТУЛЬСКИЙ ГОРОДСКОЙ ЛОМБАРД

Кредит под залог ювелирных изделий, бытовой техники, мобильных телефонов, оргтехники.

АВТОЛОМБАРД

- **Ул. Болдина, 95, т. 39-86-34**
- **Ул. Сойфера, 29, т. 31-63-72**
- **Ул. Кабакова, 79, т. 39-53-40**
- **Ул. Ложевая, 125, т. 40-57-48**
- **Ул. Академика Павлова,1-д, т. 35-93-83**
- **Ул. Металлургов, 86, т. 43-82-04**

СТИМУЛ

ЛОМБАРД

- Быстрый кредит под залог (золото, серебро, быт. техника, телефоны) **от 8%.**
- Определение пробы и взвешивание БЕСПЛАТНО.
- Оценка изделия БЕСПЛАТНО.
- Залог золота от **360 руб. за грамм.**
- Скупка (изделия из драг. металлов (золото, серебро, палладий) и драг. камней, золото 585 пробы **от 370 руб.**).

АВТОЛОМБАРД

- Моментальный кредит под залог автомобиля. Ставки **от 8%.**

ЮВЕЛИРНАЯ МАСТЕРСКАЯ

- Ремонт и изготовление ювелирных украшений любой сложности: пайка, изменение размеров колец, цепочек, чистка ультразвуком.

ЮВЕЛИРНЫЙ МАГАЗИН (НИЗКИЕ ЦЕНЫ)

- Продажа ювелирных изделий **от 500 руб. за грамм.**
- Продажа в кредит.

Тула, ул. Менделеевская, 2/8, с 10.00 до 18.30
Тула, Красноармейский пр., 48, тел.: 30-35-01, 30-36-26
(работаем 24 часа)

ООО «ЭСТЕТ»

Фирма Эстет
Ювелирная мастерская

ПРИЕМ ЗАКАЗОВ

Изготовление ювелирных изделий по вашим эскизам и нашим каталогам, ремонт. **Любые вставки** из драгоценных и полудрагоценных камней, синтетических материалов, бриллиантов. **Набор ювелиров** на конкурсной основе.

- **Тула, пр. Ленина, 54 (магазин «Полина»), тел. 34-42-42.**

Режим работы: с 10.00 до 19.00, без обеда и выходных.

- **Тула, ул. Советская, 4 (Большой универмаг).**

Режим работы: с 10.00 до 19.00, воскр. – вых.

ВОДКА Беленькая

Качество выше ГОСТа

реклама

- Внутренние стандарты качества водки «Беленькая» намного выше, чем требования ГОСТа.
- 14 уровней системы контроля гарантируют стабильно высокое качество нашей водки.
- Для производства «Беленькой» используется только вода из артезианских скважин глубиной более 200 м, именно она придает водке мягкость и раскрывает оттенки вкуса.
- Перед розливом водка «Беленькая» проходит 9-ступенчатую систему очистки. Каждая бутылка ополаскивается именно водкой, а не водой.
- Водка «Беленькая» получила 39 медалей и 10 дипломов за качество на российских и международных дегустационных конкурсах и выставках.

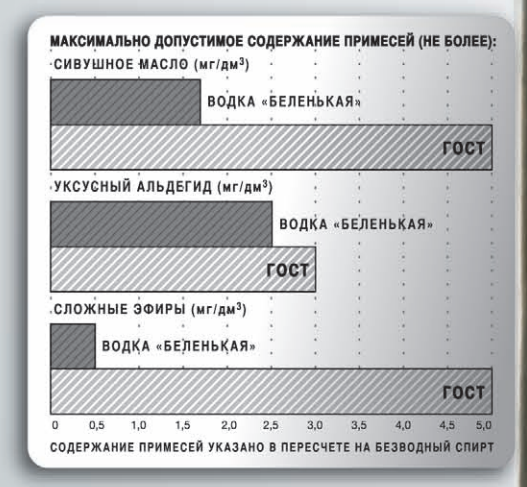

ЧРЕЗМЕРНОЕ УПОТРЕБЛЕНИЕ АЛКОГОЛЯ ВРЕДИТ ВАШЕМУ ЗДОРОВЬЮ

Саша ГОРЕТ, Вадим АФОНИН, Дима ГОЛОВ, Настя ВНУКОВА, Денис КОХАНОВ, Владик КРУЖКОВ, Таня МИНЧЕНКО, Рустам ТУРНА и Саша ТУРНА из Яснополянского детдома: «Делайте как мы, делайте лучше нас! С Новым годом!»

ИГРУШКИ – РАСКРАСКИ

Эту свистульку Владик КРУЖКОВ раскрасил специально для Деда Мороза.

ДРУЗЬЯ! Урр-р-ра! Каникулы! Дождались! Когда надоест валяться на диване, вы сможете отдохнуть так, как ребята из Яснополянской гончарной мастерской, которые раскрашивают игрушки из глины. Пишите: 300026, Тула, пр. Ленина, 116 или на bp@sloboda.tula.ru. Таня и Серега.

СЕРЕГА: Народ, вам ведь не хочется, чтобы праздник кончался? Тогда готовьтесь к Рождеству и Старому Новому году! Время еще есть. Тема такая: в старину, когда телевизоров не было, дети развлекали себя тем, что раскрашивали игрушки.

Саша ГОРЕТ раскрашивал самую большую игрушку – Солнце.

ТАНЯ: Это была и игра, и соревнование одновременно. Игра – в том, что игрушку можно раскрасить как хочешь, глина все стерпит. А соревновались на скорость. Просто облить свистульку гуашью не получится, тут свои хитрости есть. Но лучше об этом расскажет **Денис Коханов, мастер-педагог:**

– Вот про гуашь ты правильно сказала, красим мы гуашью. Обычно мы берем желтую, красную, зеленую и синюю. Премудростей никаких, надо только учитывать, что гуашь становится светлее, когда высохнет. Кисточек две – тонкая и широкая.

Дима Голов, 11 лет:

– Игрушки мы делаем на гончарном кругу, чтобы они легче были. Да и интересней так, чем кусок «кирпича» раскрашивать... В мою игрушку-шишку свистеть можно! Надо дуть сильно, но бережно, – воздух должен идти равномерно. Просто дунешь, – получится шипение.

СЕРЕГА: Дима, кстати, выиграл соревнование: и игрушку первым раскрасил, и в качестве преуспел. Игрушку нельзя раскрашивать полностью, иначе самой глины видно не будет, а она тоже красивая, природный материал все-таки.

ТАНЯ: Второе место занял Владик Кружков. Он раскрасил самого Деда Мороза! Ну, не настоящего, который соревнования судил, а игрушку. Как «свистеть в деда», Владик показал, но у самого дедушки ничего не получилось: борода мешала.

Дед Мороз, судья соревнований:

– Я обязательно научусь свистеть! Но так, чтобы борода не пострадала, а то меня дети узнавать не будут. Надо будет и Снегурочку такому мастерству научить, пусть свистульки для ребят лепит!

Дед Мороз.

Таня Минченко, 12 лет:

– Я игрушку не для себя делаю, это подарок моей подруге Кате, у нее день рождения завтра. Я в мастерской уже два года занимаюсь, и у подружек моих игрушек уже целая коллекция. Катя вчера елку наряжала и случайно одну игрушку разбила и расстроилась... Я ей говорю: «Игрушка из глины. Из глины что еще делают?» Она: «Посуду». Я: «Ну вот! А посуда бьется на счастье!»

Вылепить из глины можно все что угодно. Когда сама свистулька уже есть, то к ней можно прилепить то, что фантазия подскажет. Может получиться медведь с бочкой, барашек или мышка. А вообще гончарную мастерскую нам открыли, чтобы мы от компьютеров отдыхали, а то мальчишки «зависали» в этих играх... Теперь зависают в мастерской!

СЕРЕГА: За два года ребята столько игрушек понаделали, что можно уже музей открывать! Чего только не делают из глины: домики, куклы и... медали! Ребята твердо пообещали нам, что покажут, как работать на гончарном кругу и обжигать глину, но это уже совсем другая история...

КСТАТИ

ГДЕ НАУЧАТ ДЕЛАТЬ ИГРУШКИ ИЗ ГЛИНЫ

- **«Яснополянская мастерская»** – Ясная Поляна, тел. 8(915) 782-23-23.
- **Мастерская «Филимоновская игрушка»** – пр. Ленина, 60, тел. 30-89-64.
- **Гончарная мастерская** на ул. Кутузова, 88-б, тел. 44-22-20.
- **Клуб «Микки» («Ремесленная слободка»)** – ул. Ползунова, 11, тел. 26-09-89.

Роспись по глине есть и в некоторых школьных кружках. Вы хорошо родную школу знаете? Может, ходите мимо такой мастерской и внимания не обращаете?

MySLO.ru > Газета «Слобода» > > Большая перемена
Оценить статью | Добавить комментарий

КОРЕФАНиЯ

Попробуй компьютерные новинки, которые понравились Тане и Сереге.

ИЛЬЯ МУРОМЕЦ И СОЛОВЕЙ-РАЗБОЙНИК

Вместе с Ильей Муромцем тебе предстоит найти богатырского коня Бурушку и украденный Соловьем-Разбойником золотой запас Руси.

СИСТЕМНЫЕ ТРЕБОВАНИЯ: процессор Pentium III 1000 МГц; 256 Мб оперативки; 1,5 Гб свободного места на винте; видеокарта 16 MB.

UMANETTO. ПОЛНЫЙ ПРЕВЕД!

Ты окажешься в центре кипучей жизни компании UmaNetto, сможешь подняться по карьерной лестнице до смотрителя за факсом, подружишься с ленивым директором Андреем Падлычем и звездой гламура Катей Очкаревой и поиграешь с Медведем.

СИСТЕМНЫЕ ТРЕБОВАНИЯ: процессор Pentium® 1 ГГц или аналогичный Athlon® ; 128 МБ оперативки; 1,5 ГБ свободного места на жестком диске, видеоадаптер с памятью 32 МБ.

ПРИЗ!

ВНИМАНИЕ, КОНКУРС!

НАРИСУЙ ПЛАКАТ – СПАСИ ПРИРОДУ!

Ты в курсе, что каждые полчаса в природе исчезает один вид животного? И происходит это потому, что человек не бережет природу.

Если ты знаешь правила поведения на природе – нарисуй их! Оформи свое правило в виде красочного плаката и пришли его на конкурс в Тульский экзотариум.

Работы могут быть выполнены в различной технике: пастель, акварель, гуашь, тушь, коллаж, аппликация. Плакаты нужно нарисовать на листах стандартного формата (А2, А1). На обратной стороне не забудь указать название работы, свои имя, фамилию, возраст, адрес и телефон.

Твоих плакатов ждут **до 1 марта 2008 года в Тульском экзотариуме (Тула, ул. Октябрьская, 26, телефон 47-53-92).** Лучшие работы получат призы и примут участие сразу в двух выставках: в апреле – в экзотариуме, а в июне – в музее Крылова.

Материал подготовила наша читательница Алла ГОРБУНОВА.

МАСТЕРИЛКА

ЗДРАВСТВУЙТЕ, МОИ МИЛЫЕ МАЛЬЧИКИ И ДЕВОЧКИ! Да, извините, забыла представиться. Я Мышка-норушка. Сегодня я научу вас, как сделать карнавальную маску-шапочку, сшить игольницу и приготовить интересное блюдо «Мышки-малышки».

Всех важнее мышка в сказке, хоть и в погребе жила. Репку вытащить из грядки деду с бабкой помогла.

КАРНАВАЛЬНАЯ МАСКА

ПОТРЕБУЕТСЯ:
калька, лист белого картона, цветная бумага, клей ПВА, карандаш, кисть, ножницы, линейка, тряпочка для рук, резинка (30 см).

ИЗГОТОВЛЕНИЕ ДЕТАЛЕЙ

1 Согни пополам лист желтой бумаги (цветной стороной внутрь).
2 По данному рисунку изготовь шаблон и разметь по нему деталь головы мышки. Используй прозрачную бумагу (или кальку) для перевода контура детали.
3 Изготовь детали (бровки, носик, лобик, глаза, чубчик и т. д. и т. п.).

СБОРКА

1 Наклей деталь головы на белый картон.
2 Проведи дополнительные линии.
3 Оформи изделие (приклей все детали).
4 Вырежи маску по контуру.
5 Аккуратно прорежь глазки-кружки.
6 С обратной стороны маски закрепи резинку.

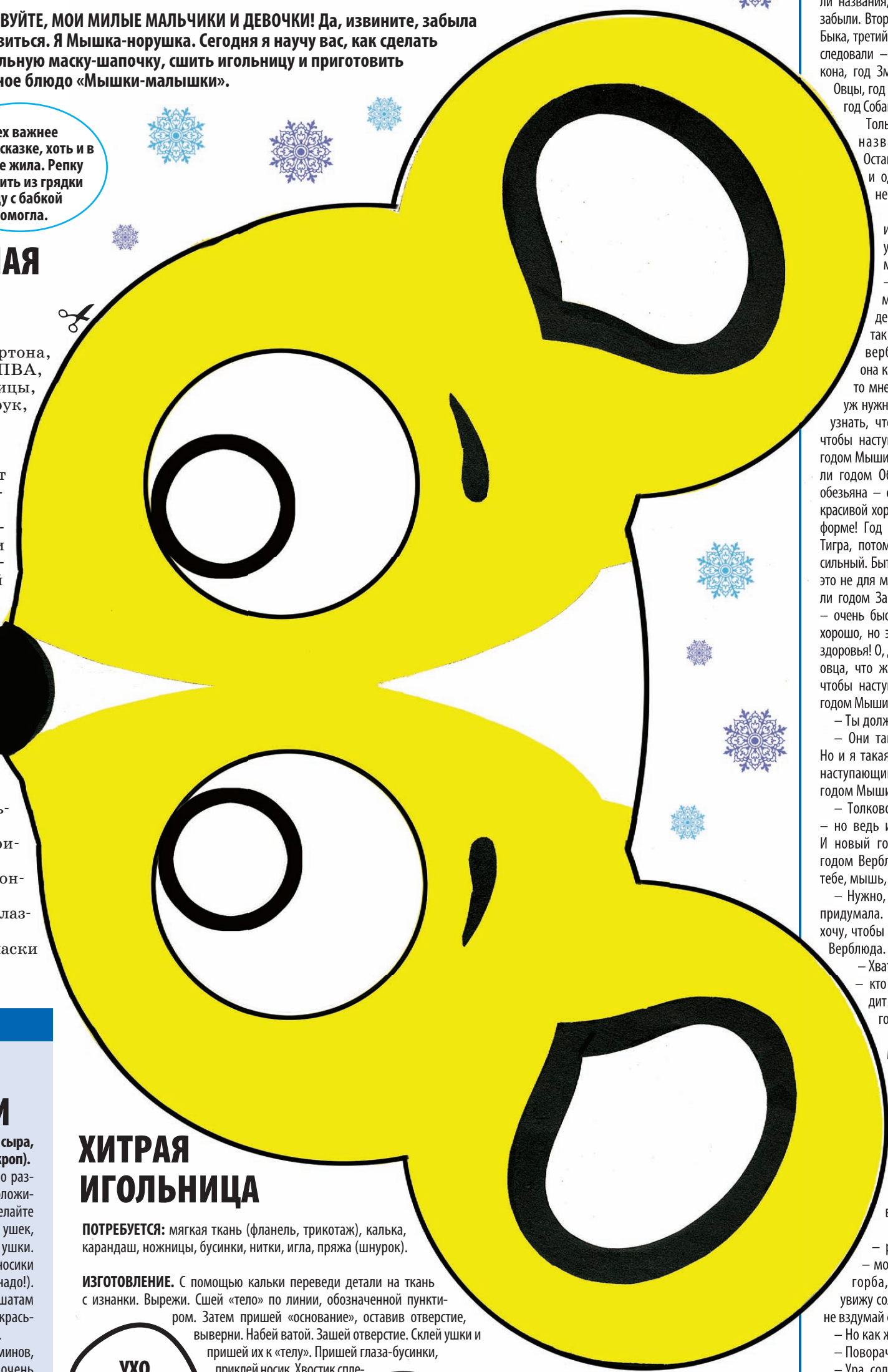

ХИТРАЯ ИГОЛЬНИЦА

ПОТРЕБУЕТСЯ: мягкая ткань (фланель, трикотаж), калька, карандаш, ножницы, бусинки, нитки, игла, пряжа (шнурок).

ИЗГОТОВЛЕНИЕ. С помощью кальки переведи детали на ткань с изнанки. Вырежи. Сшей «тело» по линии, обозначенной пунктиром. Затем пришей «основание», оставив отверстие, выверни. Набей ватой. Зашей отверстие. Склей ушки и пришей их к «телу». Пришей глаза-бусинки, приклей носик. Хвостик сплети из пряжи или пришей обычный шнурок.

РЕЦЕПТ НЕДЕЛИ

МЫШКИ-МАЛЫШКИ

1 яйцо, 1 морковь, 2 ломтика сыра, 4 горошка перца, петрушка (укроп).

Сварите яйцо и морковь. Яйцо разрежьте пополам. Половинки положите на ломтики сыра. В яйце сделайте небольшие надрезы для глазок, ушек, усиков. Из моркови сделайте ушки. Из горошин перца – глазки и носики (для красоты – есть перец не надо!). Их стеблей зелени сделайте мышатам усики и хвостики. Края тарелки украсьте зеленью, ломтиками колбасы.

КСТАТИ. В яйце много витаминов, жиров и углеводов, которые очень важны для растущего организма!

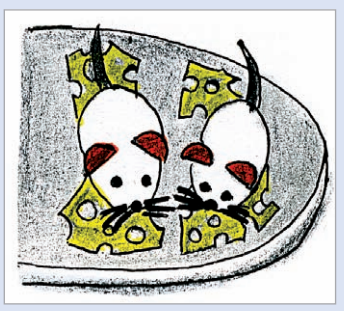

ПОЧИТАЙ-КА

МЫШЬ И ВЕРБЛЮД

Давным-давно, когда годам давали названия, первый год назвать забыли. Второй год назвали годом Быка, третий – годом Тигра, затем следовали – год Зайца, год Дракона, год Змеи, год Лошади, год Овцы, год Обезьяны, год Петуха, год Собаки и год Кабана.

Только для первого года названия не нашлось. Оставался лишь один день и одна ночь, а имени у него еще не было!

– Как же мне исхитриться, как бы устроить, – думала маленькая мышь, – чтобы год назвали моим именем? Один день и одна ночь – это так мало, так мало! – О, верблюд, – обратилась она к верблюду, – вообще-то мне это не нужно. Не так уж нужно. Просто хотелось бы узнать, что я должна сделать, чтобы наступающий год назвали годом Мыши. Год Обезьяны назвали годом Обезьяны, потому что обезьяна – самая красивая. Быть красивой хорошо, но я сейчас не в форме! Год Тигра назвали годом Тигра, потому что тигр – самый сильный. Быть сильной хорошо, но это не для меня! Год Зайца назвали годом Зайца, потому что заяц – очень быстрый. Быть быстрым хорошо, но это вредно для моего здоровья! О, дракон, змея, лошадь, овца, что же я должна сделать, чтобы наступающий год назвали годом Мыши?

– Ты должна быть, как они!

– Они такие, какие они есть! Но и я такая, какая есть! Значит, наступающий год можно назвать годом Мыши.

– Толково, – сказал верблюд, – но ведь и я такой же, как я! И новый год будет называться годом Верблюда. Тем более, что тебе, мышь, это не очень нужно.

– Нужно, нужно, это я первая придумала. Не хочу, не хочу, не хочу, чтобы год назывался годом Верблюда.

– Хватит, – сказал верблюд, – кто завтра первым увидит солнце, тот и даст имя году.

Наступила ночь. Мышь старалась разжалобить верблюда.

– Ой, как страшно! Я не могу спрятаться в норку – тогда я не увижу солнце. Куница крадется ко мне. Ой, сова... Милый верблюд, позвольте мне влезть на ваш горб.

– Когда я стою, – размышлял верблюд, – моя голова выше моего горба, значит, я первый увижу солнце. Залезай. Только не вздумай смотреть на восток.

– Но как же я?..

– Поворачивайся, а то стряхну.

– Ура, солнце, солнце!

– Солнце на западе?! Но почему? – заревел верблюд.

А ничего удивительного в этом нет. Ведь заря окрашивает в первую очередь верхушки гор, стоящих на западе. Мышь первой увидела восход и получила место в небесном круге.

– Год Мыши назван годом Мыши, потому что она умная. Такая, как я! – сказала маленькая мышка.

«МОЙ КОМПЬЮТЕР»: СКИДКИ ПРОДОЛЖАЮТСЯ!

Магазин «Мой компьютер» в первые новогодние дни порадовал хорошей новостью: акция с 50% скидкой на компьютерную технику продолжается!

Начало года – не слишком удачное время для крупных покупок: деньги уже потрачены на праздник, и в ближайшие дни поводов для трат может найтись немало. И все же, если вы мечтаете о компьютере, не откладывайте его покупку из-за отсутствия денег! Приходите в **«Мой компьютер»** на новогодних каникулах, покупайте компьютер в кредит без первого взноса и получайте огромную скидку на любую другую технику из ассортимента магазина!

Огромная скидка – это 50% от цены техники, которую вы увидите на витринах **«Моего компьютера»***. Принтеры и сканеры, копиры и игровые устройства, клавиатуры и мышки – все это в рождественскую неделю можно купить в 2 раза дешевле. Выбирайте компьютер (заводскую модель) и ЖК-монитор – и покупайте все остальное из ассортимента магазина всего за 50% от цены. Это реальный шанс сэкономить по-крупному! И кто знает, когда еще магазин подарит покупателям такую возможность – поэтому стоит поторопиться!

Понятно, что сейчас самая большая проблема для многих – это деньги. Их отсутствие или нехватка – совсем не повод отказываться от покупки компьютера и другой техники на таких суперусловиях! Ведь в **«Моем компьютере»** есть кредит без первого взноса: ничего платить не нужно – просто оформляйте бумаги и забирайте покупки! Оформление кредита – в магазине, все проходит очень быстро, максимум за 20-30 минут, и сложностей никаких. Два документа, быстрая проверка службой безопасности, положительный ответ о кредите (отказов в **«Моем компьютере»** практически не случается) – и кредит без первого взноса у вас в кармане. Очень удобно, тем более, если вы живете не в Туле, – за один приезд в магазин все вопросы с кредитом будут решены.

Компьютер в кредит – за 260 руб./мес.

Если кредит без первого взноса вам ни к чему, можно воспользоваться любой другой кредитной программой – в **«Моем компьютере»** их 15, и по любой из них вас ожидает выгодный процент, срок до 3 лет и возможность досрочного погашения уже через месяц. В магазине также действует рассрочка на несколько месяцев: процентов платить вообще не придется – за компьютер вы отдадите ровно столько, сколько написано на ценнике.

Да, кстати, скидку 50% в **«Моем компьютере»** предоставляют всем независимо от того, как вы оплатили покупку – рассчитались сразу или с помощью кредита или рассрочки. И бесплатная доставка в любой район Тулы и области тоже гарантирована каждому покупателю компьютера!

Екатерина БЕЛОВА.

*Условия акции уточняйте в магазине.

Доставка по Туле и ОБЛАСТИ – БЕСПЛАТНО!

Магазин «Мой компьютер» всегда готов предложить выгодные условия покупки!

Новый «Мой компьютер» – огромный супермаркет компьютеров на Красноармейском проспекте.

- Компьютерный супермаркет «МОЙ КОМПЬЮТЕР» – ул. Первомайская, 9, тел. 31-86-95
- Компьютерный супермаркет «МОЙ КОМПЬЮТЕР» – Красноармейский пр., 13, тел. 27-43-70
- Супермаркет «МОЙ КОМПЬЮТЕР» – ул. Кирова, 25, тел. 40-55-59
- «Компьютерный рай» – ул. Советская, 17, тел. 27-72-94

Товар сертифицирован
Действительно до 15.01.08
Полные условия акции – в салонах ООО «ДВК»
Компьютер «Пилот» в акции не участвует
При покупке компьютера ДВК в комплекте с любым монитором покупатель получает в подарок мультивизор Rolsen D21SR74NT или Rolsen D29R75TD
Модель подарка зависит от модели приобретаемого компьютера
ООО «ДВК» оставляет за собой право заменить модель подарка на аналогичную по свойствам без дополнительного уведомления

КУПИ КОМПЬЮТЕР

получи ПОДАРОК

ТЕЛЕВИЗОР+DVD проигрыватель

ДВК®

Единая справочная 25-00-25

г. Тула
• ул. Советская, 23 • ул. Советская, 4 (Большой Универмаг) • ул. Кирова, 23
• ул. Пузакова, 1 • ул. Первомайская, 7
Тульская область
• г. Щёкино, ул. Советская, 22 • г. Новомосковск, ул. Трудовые резервы, 38/10
• г. Новомосковск, ул. Орджоникидзе, 2 • г. Ефремов, ул. Ленина, 36 • г. Алексин, ул. Ленина, 6

Лиц. А №8468 от 9.04.07 г.
МОСКОВСКИЙ ГОСУДАРСТВЕННЫЙ УНИВЕРСИТЕТ КУЛЬТУРЫ И ИСКУССТВ
Тульский филиал
отбор и прослушивание поступающих на специальности:
• Театр, кино, телевидение
• Режиссура эстрады
• Хореография
• Арт-менеджмент
Тула, пр. Ленина, 36.
Справки по т./ф.: 30-89-48, 30-45-83.
tula_mguci@mail.ru

Лиц. № 24-0857. Гос. аккр.№0687
"... Каждый 4-й студент отчисляется из вуза по неуспеваемости"
На ПОДГОТОВИТЕЛЬНЫХ КУРСАХ
Вам помогут с высоким результатом сдать ЕГЭ и поступить, научат учиться в вузе.
Оплата низкая.
Зачисление в ТФ МАКБ - по результатам обучения на курсах.
За справками обращаться: Тула, ул. Ф. Энгельса, 40, ауд. 408, тел.: 32-55-26, 36-13-93.

Лиц. сер. А №255762 от 26.03.07 г. выд. Фед. сл. по надз. в сф. образ. и науки.
Тульский филиал ГОУ ВПО
Св-во о гос. аккред. №2188 от 10.01.06 г.
"РОССИЙСКАЯ ПРАВОВАЯ АКАДЕМИЯ МИНИСТЕРСТВА ЮСТИЦИИ РФ"
ОБЪЯВЛЯЕТ НАБОР НА ПОДГОТОВИТЕЛЬНЫЕ КУРСЫ
по дисциплинам: • обществознание • литература • русский язык
Сроки обучения: 3 месяца, 1 месяц. Качественная подготовка к вступительным испытаниям по материалам и в форме ЕГЭ, а также к письменным и устным экзаменам в школе.
Новейшие методики обучения • индивидуальный подход • удобный график занятий • доступные цены
Приглашаем на ДЕНЬ ОТКРЫТЫХ ДВЕРЕЙ 16 февраля 2008 г.
Тула, пр. Ленина, 104.
Запись на подготовительные курсы по тел.: 333-010, 8-920-745-85-33.

СУД ПОСТАВИЛ ТОЧКУ В ДЕЛЕ БАНДЫ ИСАКА

26 декабря Верховный суд России утвердил приговор по делу самой скандальной преступной группировки Тулы.

ПОЛМИЛЛИОНА «ЗЕЛЕНИ» ЗА НУЖНЫЙ ВЕРДИКТ

Участники исаковской банды наконец-то отправятся на зону, хотя приговор по их делу был вынесен еще полтора года назад.

Напомним, в марте 2006 г. Тульский областной суд огласил свое решение по делу Исаковской преступной группировки. Братков признали виновными в организации преступного сообщества, убийствах, разбоях, незаконных операциях с оружием и боеприпасами, вымогательствах. Исаковские получили от 3 до 25 лет строгого режима. Самые серьезные сроки лишения свободы получили Андрей Исаков – 25 лет, Николай Сисин и Александр Солдатов – по 20 лет, Александр Рожков – 19.

После вынесения приговора облсуда в Верховный суд РФ посыпались жалобы от братков. Исаковские отказывались признавать свою вину, требовали отмены решения Тульского областного суда, ссылаясь на якобы имевшие место во время предварительного и судебного следствия нарушения.

По некоторым данным, исаковские даже установили цену для решения вопроса в их пользу. За отмену приговора и возвращение дела на доследование они были готовы заплатить 500 тыс. долларов. Но не срослось...

26 декабря Верховный суд закончил рассмотрение кассационной жалобы исаковских и оставил приговор облсуда без изменений.

Эти люди составляли костяк самой кровавой банды Тулы – банды Андрея ИСАКОВА (крайний справа в верхнем ряду).

В общей сложности, исаковским дали 123 с половиной года тюрьмы.

БАНДИТСКИЕ ВОЙНЫ

Исаковская группировка была образована в начале 90-х годов. Братки крышевали торговые точки, автостоянки, заправки и даже крупные промышленные предприятия.

В банде Исака на постоянной основе состояли 30 человек. За спиной у каждого из братков были отсидки за вымогательства, грабежи, разбои и убийства.

Исаковские считались самой беспредельной группировкой в Туле – свои разборки они учиняли белым днем в общественных местах.

В 2002 г. в группировке Исака произошел раскол. Части банды начали воевать между собой. Борьба закончилась только в 2003 г. Сначала благодаря усилиям тульской милиции, и в частности УБОП, в сизо отправились лидеры обеих банд – Сергей Королев и сам Андрей Исаков.

Решение по делу бригады Короля было оглашено облсудом в июне 2005 г. Сергея Королева и его подчиненных признали виновными в организации банды, убийствах, разбоях и других преступлениях.

МАФИЯ БЕССМЕРТНА?..

Многие назвали решение Верховного суда по делу исаковской банды историческим: казалось бы, наконец-то поставлена точка в одной из самых страшных глав в истории криминальной Тулы. Исаков уже более 4 лет изолирован от общества, однако... убийства продолжаются!

Во время расследования дела двое бывших членов банды Исака не побоялись сотрудничать со следствием. Показания Виктора Степанова и Михаила Давыдова стали в деле ключевыми. На суде Исаков «вынес им смертный приговор».

Степанов был расстрелян рядом с собственным коттеджем на ул. Яблочкова сразу после начала судебных слушаний. Михаил Давыдов был убит накануне вынесения решения по делу банды Исака Верховным судом 27 ноября 2007 г.

Оба убийства до сих пор не раскрыты. Но оперативники практически не сомневаются, что эти убийства – звенья одной цепи.

MySLO.ru > Газета «Слобода» > > Дежурная часть
Оценить статью | Добавить комментарий

КОРОТКО

ПРИСЯЖНЫЕ ОПРАВДАЛИ ЧИНОВНИКА

В ОБЛАСТНОМ суде коллегия присяжных оправдала экс-главу Ефремовского района **Сергея Пономарева**, обвинявшегося в получении взятки.

Сергей ПОНОМАРЕВ.

Напомним, чиновника задержали в сентябре 2006 г. при получении 300 тыс. руб. По предварительной версии, за эти деньги Пономарев обещал ефремовскому предпринимателю снизить цену на приобретаемый им металлический ангар, находящийся в собственности района.

На основании вердикта присяжных облсуд оправдал Пономарева ввиду отсутствия события и состава преступления. 26 декабря его освободили из-под стражи в зале суда. Кстати, теперь Пономарев может снова сесть в кресло главы района. От должности его не отстраняли.

Прокуратура собирается обжаловать приговор в Верховный суд.

АВТОРИТЕТ ЗАРЕЗАЛ СВОЕГО «ЗАМА»

После этого авторитет вывез тело жертвы в Щекинский район и сжег вместе с машиной.

ВЕЧЕРОМ 21 декабря на 238-м км трассы «Крым» в районе дер. Михайловка Щекинского района дальнобойщики заметили сгоревшую «семерку».

В салоне сгоревшего «жигуленка» оперативники нашли обгоревший труп мужчины. По номеру «семерки» сыщики определили ее владельца – жителя Плавска. Тот сидел дома и знать не знал о том, что случилось с его машиной.

Хозяин «семерки» рассказал: в тот день машиной пользовался его 27-летний племянник Александр Новиков (имена героев публикации изменены). Именно его тело и находилось в сгоревшей машине.

Незадолго до обнаружения «семерки» Новиков участвовал в уличной потасовке в Плавске. Сыскари вышли на след предполагаемого убийцы – 33-летнего Игоря Плетнева. Он был задержан и признался в убийстве.

Во время встречи на одной из улиц Плавска между Плетневым и Новиковым произошел конфликт. Плетнев выхватил из кармана нож и ударил Александра в живот. После этого убийца погрузил тело Новикова в его же машину, вывез в Щекинский район и сжег.

По некоторым данным, и убитый, и подозреваемый имеют непосредственное отношение к криминальной среде Плавска. По одной из версий, причиной убийства стали долги. Но не исключено, что авторитеты боролись за власть в криминальных кругах. Ранее неоднократно судимый Плетнев, также известный под кличкой «Сарай», был «смотрящим» по Плавску, а Александр Новиков по иерархии преступного мира стоял на ступень ниже. Он был «положенцем» – заместителем «смотрящего» – и мог претендовать на место своего «руководителя».

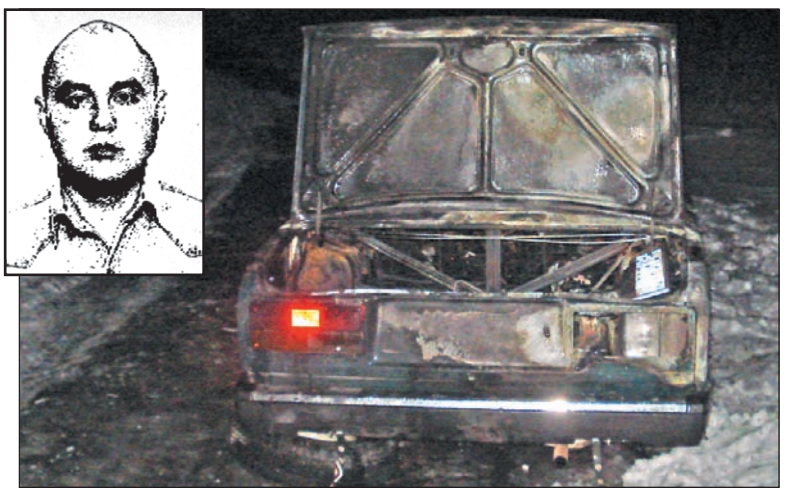

Плавский авторитет по кличке Сарай признался в том, что сжег тело конкурента в его же «семерке».

ДОРОГИЕ ЧИТАТЕЛИ! Если вы стали свидетелями происшествия или ДТП, звоните по телефонам: 35-48-14, 23-55-99, пишите на e-mail: varenkov@sloboda.tula.ru.

Ведущий рубрики Андрей ВАРЕНКОВ.

MySLO.ru > Газета «Слобода» > Дежурная часть
Оценить статью | Добавить комментарий

КАК ЗВЕЗДЫ ШОУ-БИЗНЕСА

Певец Сергей ПЕНКИН на выступление надевает только дорогие костюмы: цена каждого – более 5000 долларов.

Сергей БИРЮК, Ольга СМИРНОВА, Лариса ТИМОФЕЕВА.
Фото Сергея КИРЕЕВА и Андрея ВАРЕНКОВА.

В нашем городе в 2007 году выступили более 90 заезжих звезд. Все они чем-то запомнились тулякам, что-то начудили, чем-то удивили. «Слобода» предлагает своеобразный звездный рейтинг.

СЛАДКОГОЛОСЫЕ МОДНИКИ

СЕРГЕЙ ПЕНКИН – безусловный лидер в плане одежды среди артистов, посетивших наш город с гастролями.

За время выступления в ДК ТОЗ певец шесть раз сменил наряд и переоделся в седьмой раз, когда вышел на интервью к корреспондентам «Слободы». Артист сам придумывает костюмы и заказывает их у кутюрье. Все они яркие, с тысячами страз и блесток.

В коллекции Пенкина две тысячи разных нарядов и 250 пар обуви. Многие из костюмов он даже ни разу не надевал. Каждый наряд стоит по нескольку тысяч долларов. Дополняют образ многочисленные украшения – часы с бриллиантами, перстни, бусы. А в повседневной жизни Пенкин одевается скромно.

ФИЛИПП КИРКОРОВ – еще один признанный модник – выступал в марте в ДКЖ. В начале программы он предстал перед публикой в белой блузке, черных брюках и длинном серебристом пиджаке. Тулячка Надежда Н., посетившая концерт Киркорова в Туле: «В середине шоу Филипп облачился в цветастый костюм, напоминающий пижаму. Мы были в шоке!» В заключение выступления певец надел прозрачную черную блузу, брюки и блестящий малиновый пиджак.

У Киркорова несколько сотен нарядов, и большинство он возит с собой. Поэтому в райдере артиста есть обязательное условие: отдельная гардеробная с гладильной доской и утюгом.

Самый экстравагантный наряд артиста – латексный комбинезон Бэтмена с поролоновыми подкладками. Филиппу делали его на заказ. На костюм ушло столько латекса, сколько хватило бы на изготовление 5 тыс. презервативов!

НАДЕЖДА КАДЫШЕВА, солистка «Золотого Кольца», в сентябре 2007 года шокировала зрителей, сменив старомодные фольклорные костюмы на легкие платья. В финале Надежда Никитична и вовсе вышла в платьице до колен, обнажающем стройные ножки. За 25 лет творчества Кадышева позволила себе такое впервые.

Все старые костюмы певица хранит: собирается открыть музей своих костюмов, коих у нее около 60.

Филипп КИРКОРОВ вышел к тулякам в «пижамке» и яркой карнавальной маске.

Певица Надежда КАДЫШЕВА впервые за свою карьеру показала голые ножки именно тулякам!

ОТМЕНЫ ГОДА

КАЗАКИ НЕ ПУСКАЛИ БОРИСА МОИСЕЕВА В ТУЛУ

Не всегда концерты звезд проходили «без сучка и задоринки».

- Выступление Алексея Глызина было сорвано. В день концерта Глызин отправился на Украину покупать машину взамен недавно украденного у него лимузина. Из-за задержки на таможне сорвался концерт. В Тулу Глызин приехал и отыграл концерт только спустя две недели.
- Из-за трагических событий в Чернском доме-интернате в Туле отменили концерт Мак$им. Шоу состоялось месяц спустя.
- Концерт дуэта «Непара» переносили дважды. А потом отменили совсем: билеты не распродались.
- Тульские казаки и скинхеды пытались сорвать концерт Бориса Моисеева. За час до начала шоу к зданию ДК съехалось около сорока митингующих. Они ничего не кричали, не дрались с милицией. Просто смотрели на людей, входивших в ДК, а потом развернули плакат «Голубых и п…доров под суд». Несмотря на митинг, концерт Моисеева в Туле прошел с огромным успехом!

ГЛУПЫХ ОТВЕТОВ НЕТ – ЕСТЬ ГЛУПЫЕ ВОПРОСЫ!

Звезды шоу-бизнеса – артисты с хорошим чувством юмора. Кто был самым большим острословом в Туле в этом году?

Борис Гребенщиков, группа «Аквариум»:

– Борис Борисович, есть такой вопрос, который Вам не задают, но который Вы очень хотите услышать?

БГ: Да, есть, конечно! Но только вот какой это вопрос – я не знаю. Ведь мне его еще не задавали… Но я очень хочу его услышать…

– А Вы слушаете современную музыку – Кипелова, Шевчука?

БГ: Современную?! Да Кипелов – это музыкант времен Даргомыжского!

Борис ГРЕБЕНЩИКОВ.

Алексей «Ягода» Горшенев, группа «Кукрыниксы»:

– А какие есть варианты расшифровки названия нового альбома «ХХХ»?

АГ: Наш альбом «Фаворит солнца» был х…вым, альбом «Шаман» – х…вым-х…вым, а новый альбом будет вообще «три Х»!

Алексей ГОРШЕНЕВ.

Илона Броневицкая, певица и шоумен:

– Вы часто бываете в Туле?

ИБ: Я приехала в Тулу 785-й раз!

– Правда, что Ваша мама – Эдита Пьеха – выступала в гей-клубе?

ИБ: Можно подумать, что до этого никто не выступал в гей-клубах! Лично я выступала сто миллионов раз в гей-клубах! И Стасик выступал, и Эдита тоже!

Илона БРОНЕВИЦКАЯ.

Андрей Гордеев, лидер группы «Манго-Манго»:

– Что Вас связывает с Тулой?

АГ: В одном тульском музее я впервые увидел голую тетю. Папа не проследил, а там лежала голая деревянная женщина. И я к ней сразу подошел с нужной стороны. Потом папа рассказал об этом маме, а мне было ужасно стыдно. Но теперь уже не стыдно, и я рассказываю об этом открыто!

Андрей ГОРДЕЕВ.

Юта, певица:

– У Вас есть секрет семейного счастья?

Юта: Да! Хочешь семейного счастья – не забывай, что это каждодневный труд. Умей в какой-то момент засунуть свои амбиции в ж…пу!

Юта.

Александр Ф. Скляр, лидер группы «Ва-банкъ»:

– Вы выступаете везде, куда позовут?

АС: Я артист и принимаю все предложения. Конечно, если они не связаны с пропагандой наркотиков, порнографией и политикой.

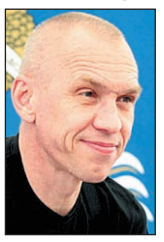

Александр СКЛЯР.

Григорий ЛЕПС, певец:

– Как называется Ваша любимая песня из Вашего репертуара?

ГЛ: «Бессонница». Мы ее называем «Хер Сон»!

Григорий ЛЕПС.

Александр Чача Иванов, лидер группы «Наив»:

– О чем ты говорил с организатором?

АИ: У меня было три вопроса. Первый – относительно пожрать. Второй – относительно поспать. Третий… я забыл. Вспомню – скажу!

Александр ИВАНОВ.

Армен Григорян, лидер группы «Крематорий»:

– Что для Вас самое неприятное в гастролях?

АГ: Я не вижу света, постоянно куда-то еду, сплю мало. А главный минус – это храп музыкантов в купе.

Армен ГРИГОРЯН.

Никита Козлов, лидер группы «Сегодня ночью»:

– Я видел журнал с таким заголовком: «Ирина Забияка, группа «Чили»: девочка с перцем». Вот это скандал! У нее же нет перца, я лично проверял!

Никита КОЗЛОВ.

ЗАЖИГАЛИ В ТУЛЕ

Идею предложил наш читатель Михаил ШУБИН.

ЧЕРНЫЙ ХАММЕР И ЛИМУЗИН СО СТРАЗАМИ

1-е МЕСТО

Самые дорогие автомобили, на которых звезды приезжали в Тулу в прошлом году, принадлежат сразу двум любимцам публики. Актриса театра и кино, звезда сериала «Бригада» Екатерина Гусева ездит на «Хаммере» стоимостью более $110000.

Монстр габаритами 2х5 м может разогнаться до 180 км/ч. Сама Катя за баранку не садится, доверяя управление личному охраннику-водителю. Говорят, «Хаммер» Екатерине на день рождения подарил ее муж-бизнесмен.

Вторая звезда, приезжавшая в Тулу на «Хаммере», только на желтом, был Дима Билан. Кстати, это авто – тоже подарок.

2-е МЕСТО

Второе место по дороговизне и навороченности авто занял наш земляк, уроженец Кимовска, звезда дуэта «Сестры Зайцевы» в Comedy Club Роман Юнусов. На «Прямую линию» в «Слободу» он приехал на «Audi Allroad» – авто, которое может разогнаться до 210 км/ч за 20 сек. Стоит машина аж $100000. Роман примчался в Тулу из Питера всего за 6 часов.

3-е МЕСТО

Не на самом дорогом, но, безусловно, самом навороченном лимузине в Тулу приезжали девушки из группы «Шпильки». Ярко-розовый Lincoln Town Car 120 с неоновой подсветкой днища стоит $80000. Для девушек сделали интересный салон: над головой – звездное небо с летающими кометами, есть барная стойка с холодильником, караоке, три монитора с DVD и ТВ-каналами, музыкальная система и акустика класса Hi-end. Под капотом – 5-литровый двигатель мощностью 380 л.с. Кстати, в Туле «Шпильки» рассказали, что мечтают украсить лимузин еще и стразами.

Актриса Екатерина Гусева доверяет вождение своего «Хаммера» только личному охраннику.

Роман Юнусов, звезда «Comedy Club», ставит скоростные рекорды на своей «Audi Allroad».

Лимузин «Шпилек» уникален: он украшен портретами всех участниц группы. Это авто – визитная карточка красоток.

ПОЗДРАВЛЯЕМ!

АРТИСТЫ ЖЕЛАЮТ ТУЛЯКАМ МНОГО МУЗЫКИ И СЕКСА

МЫ ПОПРОСИЛИ звездных гостей нашего города поздравить фанатов с праздниками – прошедшими и наступающими – и передать свои пожелания.

Никита Козлов, лидер группы «Сегодня ночью»:

Никита КОЗЛОВ.

– Никогда не слушайте русский рок и в особенности – группу «Сегодня ночью». С Новым годом, с новым счастьем! С Рождеством! И, главное, ребята, сердцем не стареть…

Дэн МакКафферти, лидер группы «Nazareth»:

Дэн МАККАФФЕРТИ.

– Я желаю и газете, и ее читателям, и всем тулякам счастливого Нового года. И желаю, чтобы все были здоровы и счастливы!

Певица **Мара:**

МАРА.

– Желаю вам в Новом году счастья, здоровья, чистого неба и чистого снега, больше солнца. Как можно меньше вам соляриев, огромного количества хорошей музыки и взаимопонимания. Всех с Новым годом и наступающим Рождеством!

Кэш и Нуки, фронтмэны группы «Слот»:

– Дорогие туляки! Мы поздравляем вас с Новым годом и Рождеством и желаем, чтобы вокруг вас всегда была хорошая атмосфера и масса хороших людей. Это полезно для здоровья! Кроме этого желаем много-много любви, секса, впечатлений. И живой музыки, да побольше!

НУКИ.

КЭШ.

ТОЛЬКО ЦИФРЫ

«NAZARETH» СРУБИЛ КУШ

4 часа продолжался самый длинный концерт в минувшем году – выступление Стаса Михайлова в зале ДКЖ.

40 мин. – рекорд самого короткого выступления за 2007 год – концерт Бьянки в клубе «Казанова».

До 1800 руб. стоили билеты на самый дорогой концерт за весь год – выступление группы «Nazareth» в ДКЖ.

САМЫЕ ДОРОГИЕ КОНЦЕРТЫ

КАК ОТРЫВАЮТСЯ ЗВЕЗДЫ ПОСЛЕ ВЫСТУПЛЕНИЙ?

ЗВЕЗДЫ зажигают не только на концертах, но и после выступлений – в гостиницах. Например, самыми нескромными постояльцами тульской гостиницы «Сатурн» были «Гости из будущего». Ева Польна зашла на ресепшн… в бигуди. Юрий Усачев вел себя высокомерно. В ресторане звезды сделали заказ на круглую сумму. А после выступления артисты зажгли в местном клубе. Ева пила свой любимый «Асти Мартини» – да так много, что в результате ее пришлось буквально грузить в машину.

То ли дело Олег Табаков – он на самом деле был самым скромным постояльцем отеля. В 2007 году Олег Павлович приехал на тульский спектакль с женой Мариной Зудиной. В гостинице пара держалась очень приветливо, звезды были очень вежливы с обслуживающим персоналом. Табаков отказался от того, чтобы администраторы обслужили их как звезд, в номере. А супруга Олега Павловича и вовсе попивала кофе прямо в холле гостиницы.

Олег ТАБАКОВ скромен в быту и «злоупотребляет» спиртным только если того требует роль.

ДОРОГИЕ ЧИТАТЕЛИ! А вы зажигали со звездами? Расскажите нам об этом! Ваших историй по телефону 23-55-99 ждет корреспондент «Слободы»

Сергей БИРЮК.

MySLO.ru > Газета «Слобода» > > Любимцы публики
Оценить статью
Добавить комментарий

Получив награды, «веселые и находчивые» из команды «Escape» быстро придумали, что с ними делать!

Черепашки-ниндзя в исполнении КВНщиков из команды «2 к 1».

26 декабря в ТулГУ прошла финальная игра тульской Самоварной лиги КВН с общей темой «Эра дирижаблей». Первое место заняла команда «Escape», второе – «2 к 1», третье – команда «Цемент». «Слобода» публикует подборку лучших шуток веселых и находчивых.

ОТ НИКОЛАЯ ВАЛУЕВА ПРЯЧЕТСЯ ВОЕНКОМ

КОМАНДА «ESCAPE»

На чемпионате мира по биатлону наша спортсменка выбила 20 из 32-х. Но даже с двенадцатью зубами дошла до финиша!

• • •

Скандал на проекте «Дом 2»: сантехник Дмитрич и бутылка портвейна «777» на лобном месте объявили себя парой.

• • •

Парашютист, пролетавший над горящим конопляным полем, умудрился забраться обратно в самолет.

• • •

Летом я пропадал в деревне. Купался в пруду, работал на огороде, помогал бабушке пасти коз. Я так всегда делаю, когда призыв в армию начинается.

• • •

Вчера «Фабрика звезд 7» гастролировала в Хомякове. Если ты хочешь спасти своего любимого участника – пришли SMS на номер 0101010101.

• • •

В селе Нижний Волочок живет мальчик, похожий на Гитлера. Но его постоянно бьют мальчики, похожие на Сталина, Жукова и Рокоссовского.

• • •

Вчера веневские язычники в честь празднования дня Бога Солнца разбили ярило трем старым Перунам.

• • •

Записка.

Пьяная ряха Федот уже час щупает меня за коленку. Подпись: неистовая бабища Матильда.

• • •

На днях папа ходил на родительское собрание и остался у химички на ночь. На следующий день химичка поставила мне «двойку». Вопрос: почему дети должны отвечать за ошибки отцов?

• • •

Недавно Джорджу Бушу подарили фонарик. Всю ночь в Белом доме горел свет!

КОМАНДА «2 К 1»

Федор Бондарчук не ходит в платные туалеты, потому что подозрительно дешевле «Росгосстраха».

• • •

В Молдавии за второго ребенка правительство выделяет мешок цемента. Но потратить его можно только на образование!

• • •

В Якутии арестована воспитательница детского сада – за то, что подливала детям в кисель 100 грамм «для сугреву». Дети требуют ее освобождения и уже внесли залог.

• • •

Новости спорта. Оспорена победа румынской сборной по синхронному плаванию. На видеозаписи видно, что все спортсменки скреплены палками.

• • •

Восьмиклассник Иванов уже неделю живет в аптеке. А все потому, что стесняется купить презервативы.

• • •

У таджиков есть поверье. Ровно в полночь они высовывают паспорт в форточку и кричат:

– Регистрация, приди!

• • •

Срочное сообщение. Срочно требуется «Фейри» третьей группы, резус положительный – жизни Губки Боба угрожает серьезная опасность!

• • •

Молодая девушка, очень быстро крутившая обруч, сожгла себе талию!

• • •

299 спартанцев получили «Оскар» за лучшую мужскую роль второго плана.

• • •

Мыши-клаустрофобы живут в норищах!

• • •

В целях борьбы с проституцией московские вузы снизили проходной балл при поступлении.

КОМАНДА «ЦЕМЕНТ»

Вчера на МКАДе «Феррари» влетела в стоящую по сравнению с ней «шестерку». Оба водителя остались живы, хотя по сравнению с водителем «Феррари» водитель «шестерки» и не жил...

• • •

Сенсация: военкомат скрывается от Николая Валуева. Ждут, пока ему исполнится 27 лет.

• • •

Символом Олимпиады в Сочи будет крылатая ракета «Тополь-М-1». В США с ужасом ждут закрытия Олимпиады, когда ее символ запустят в небо!

• • •

Девушка приехала в Тулу, чтобы поступить в институт МВД. Не поступила, стала путаной и все-таки через полгода поступила в милицию!

• • •

В одной из школ учитель труда спит с поваром столовой за подливу.

• • •

У подопытной крысы в лаборатории компании «Орифлэйм» – самая гладкая кожа и самый выразительный взгляд.

• • •

Президент Франции Николя Саркози развелся со своей женой и стал единственным «президентом, который первое время поживет у друга».

• • •

Вчера в Тихом океане перевернулся танкер с лапшой «Доширак». Огромная мочалка движется к берегу, где ее уже ждут студенты политеха!

• • •

Группу «Краски» лучше не слушать, а нюхать – эффект больше!

• • •

Джордж Буш наконец-то записался в спортивный зал. Теперь зло обретает форму!

ОМОНовцы из команды КВН «Цемент» на задержании грабителей: «Вы нам еще ответите за сорванный милицейский бал-маскарад!»

Материал подготовил наш читатель Михаил НАУМОВ.

MySLO.ru > Газета «Слобода» > Любимцы публики

Оценить статью | Добавить комментарий

Дополнительные фото и видео – на MySLO.ru > Газета «Слобода» > Любимцы публики.

ТВ ПРОГРАММА от Слободы № 1 2008

на неделю с 7 по 13 января

МАРИИ АРОНОВОЙ НАГАДАЛИ ДОЧКУ

Лора ТИМ. Фото агентства «Столица».

Эксклюзивное интервью актрисы специально для «Слободы».

После фильмов «Бригада», «Солдаты», «Андерсен. Жизнь без любви» каждая роль Марии Ароновой – праздник для зрителя. Кажется, Аронова может объять необъятное: она ведущая актриса театра им. Вахтангова, участвует в антрепризах, озвучивает мультфильмы и снимается в кино и сериалах. И при этом воспитывает двоих детей!

– Мария, наступил год Крысы...

– Это мой знак! Я родилась в год Крысы. Его представители, как правило, талантливы, общительны и домовиты.

– Вы верите в приметы и предсказания?

– И да, и нет. Но одно предсказание сбылось с невероятной точностью. Как-то я зашла к своей крестной маме, а у нее сидит молодой человек. И она мне говорит: «Дай ему руку, он умеет гадать!» Я испугалась и руку спрятала, а он сказал: «Не бойтесь, я скажу вам самое доброе». Я протянула руку. «У Вас есть сын. И будет дочь... Вы ее родите в 32 года, как и Ваша мама...» И я вся застыла от ужаса – мама действительно родила меня в 32 года!

– И Вы родили в 32 года?

– Да, причем «подделать» это специально было невозможно. Мы с мужем 8 лет ждали, когда Бог пошлет нам ребенка. И когда я узнала, что беременна, вспомнила об этом разговоре. Уже на УЗИ врач говорит: «Знаете, кто у Вас родится?» Я говорю: «Знаю – девочка!» – «И как ее зовут?» – «Ее зовут Серафима». Это имя я давно «приготовила» – в память о моей бабушке Серафиме.

– Как Вы встречали Новый год в детстве?

– На даче, всей семьей. Мы тепло одевались, брали с собой еду, бутылку шампанского взрослым и лимонад нам с братом и шли вчетвером в лес, к нашей елочке – каждый год к одной и той же! А в кармане у папы лежал будильник, который начинал звонить ровно в 12 ночи! Мы встречали Новый год и счастливые возвращались домой. А там нас ждал заранее накрытый стол. Фирменным блюдом были мамины пирожки – малюсенькие, как пельмешки. Мама пекла целую гору пирожков. И только в один из них клала монетку – на счастье. И вот мы с братом каждый год начинали поглощать эти пирожки. Я могла съесть штук 20, но мне не попадалась монетка. Стоило брату запустить руку в блюдо, как заветный пирожок доставался ему!

– А как сейчас?

– Уже не жду Деда Мороза. Сама все чаще становлюсь какой-нибудь тетушкой Метелицей, раздаю подарки. А вечером выходим во двор, у нас очень дружный дом. Выносим свои фирменные блюда, угощаем друг друга, радуемся, как дети.

Марии АРОНОВОЙ подвластны любые образы. Стать японской гейшей? Легко!

БАБКИНА КОСИТ ПОД МАДОННУ

Певица блистает на экране в облике рыжеволосой бестии.

Надежда БАБКИНА: «Больше двадцати мне никто не дает!»

РАДИКАЛЬНО сменить сценический имидж певице предложил стилист шоу «Две звезды».

– Мне было жалко отрезать мои красивые черные волосы, и специалист предложил мне другой вариант, – рассказала нам Надежда Бабкина. – Парикмахер собрал мои волосы в пучок, а уже к нему нарастил множество рыжих прядей. Как меня заверили, новая прическа продержится полгода. Волосы можно мыть по мере загрязнения, но самое главное – их не нужно ежедневно укладывать.

Судя по всему, новым обликом артистка осталась довольна. Коллеги по музыкальному цеху засыпали преобразившуюся Бабкину комплиментами.

ГУРЦКАЯ ИЩЕТ МЭРИ ПОППИНС

Певица Диана Гурцкая в ближайшее время планирует выпустить сольный альбом.

Диана ГУРЦКАЯ мечтает скорее вернуться на сцену.

НАПОМНИМ, что 28 июня у Дианы родился сын, и певица на полгода рассталась с концертной деятельностью, чтобы ухаживать за малышом. Сейчас, когда мальчик подрос, Гурцкая планирует вернуться в профессию. Но ей понадобится помощь няни.

Гурцкая очень требовательно подходит к выбору женщины, которая будет сидеть с ее ребенком. Во-первых, у претендентки должно быть медицинское образование, а во-вторых – большой опыт работы в качестве нянечки. Певица лично проводит собеседования, но пока ни одна из кандидаток ее не устроила.

КАЙЛИ ЕДЕТ В РОССИЮ

Мировая звезда Кайли Миноуг включила Москву и Санкт-Петербург в свое мировое турне в честь выхода нового альбома «X».

ЭТО БУДЕТ первый визит в нашу страну австралийской певицы. Тур стартует 6 мая в Париже, а закончится в Лондоне 1 августа. В Москву Кайли прилетит 16 июня, а через два дня даст концерт в Санкт-Петербурге.

– Тур «X» станет взглядом в будущее, – говорит певица. – Но помимо новых песен я исполню для русских поклонников моего творчества и старые любимые хиты.

Горячая штучка Кайли МИНОУГ зажжет в России!

Эксклюзивные новости из «Дома 2», интервью и фото – на MySLO.ru > Блоги > Закулисье «Дома 2».

ПЕРВЫЙ КАНАЛ

5.50 «Щелкунчик».
6.00 Новости.
6.10 «Щелкунчик».
7.20 **«ЕСЛИ МОЖЕШЬ, ПРОСТИ...»** Х/ф

Любовь Полищук

8.50 «Служу Отчизне!»
9.20 «Умницы и умники».
10.00 Новости.
10.10 «Нечаянная радость».
10.40 **«МОЯ МАМА – НЕВЕСТА»**. (Россия, 2004 г.) **Режиссер: Н. Родионова. В ролях: А. Нилов, М. Кивва, А. Буданова.** Молодая женщина Лара в одночасье лишается мужа, работы и квартиры. И тогда за устройство личной жизни матери берется 10-летний Ваня...
12.00 Новости.
12.10 **«102 ДАЛМАТИНЦА»**. Х/ф
14.00 **«ПЛАТКИ»**. Х/ф
15.50 «Ералаш».
16.00 **«ОГОНЬ ЛЮБВИ»**. Сериал
17.00 «Ангелы-хранители».
18.10 «Магия десяти».
19.00 Церемония открытия «Года семьи». Торжественный прием от имени Президента РФ.
21.00 «Время».
21.20 **«ТАМ, ГДЕ ЖИВЕТ ЛЮБОВЬ...»** Х/ф
23.00 «Приют комедиантов. Новогодние сказки для Эльдара Рязанова».
0.40 Фигурное катание. Чемпионат России. Показательные выступления.
1.20 **«КРУПНАЯ РЫБА»**. (США, 2003г.) **Режиссер: Т. Бертон. В ролях: Ю. МакГрегор, А. Финни, Дж. Кэмпбелл, Д. де Вито.** Сын обнаруживает много необычных фактов после смерти отца и приходит к выводу, что его жизнь была удивительно разнообразной...
3.30 **«ПОСМОТРИ НА МЕНЯ»**. Х/ф

РОССИЯ ТВ Тула

5.50 Мультфильмы: **«Сказка о рыбаке и рыбке»**, **«Сестрица Аленушка и братец Иванушка»**.
6.30 **«ОБЫКНОВЕННОЕ ЧУДО»**. Х/ф
8.50 **«НЕ БЫЛО ПЕЧАЛИ»**. Комедия
10.05 «Монастырь».
10.50 **«ГДЕ НАХОДИТСЯ НОФЕЛЕТ?»** Комедия
12.20 «Аншлаг» и Компания».
14.00 «Вести».
14.15 **«СОФИ»**. Х/ф
15.10 **«ПОПСА»**. (Россия, 2005 г.)

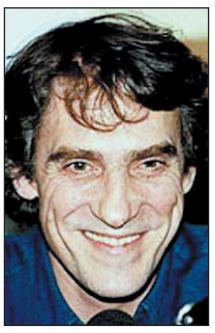
Валерий Гаркалин

Режиссер: Е. Николаева. В ролях: Е. Великанова, Т. Васильева, В. Гаркалин. Сюжет построен на одном дне из жизни провинциалки, приехавшей покорять Москву. Слава поет, играет на гитаре и, конечно, мечтает о популярности...
17.10 **«САМОГОНЩИКИ»**. Комедия
17.30 **«Добрыня Никитич и Змей Горыныч»**. Мультфильм
18.50 «Рождественский бал».
20.00 «Вести».
20.15 **«ШЕКСПИРУ И НЕ СНИЛОСЬ»**. Комедия
22.15 **«ШИРЛИ-МЫРЛИ»**. («Мосфильм», 1995г.) **Режиссер: В. Меньшов. В ролях: В. Гаркалин, И. Чурикова, И. Угольников.** Герои фильма: вор-рецидивист, всемирно известный музыкант и «цыганский барон» – три брата-близнеца, которые, не зная о существовании друг друга, однажды встретились.
0.50 **«ОТКРОЙТЕ, ПОЛИЦИЯ! 3»**. Комедия (Франция).
2.35 **«ТАРТАРЕН ИЗ ТАРАСКОНА»**. Комедия
5.05 «Монастырь».

СТС Тула

6.00 **«ПЯТНАДЦАТИЛЕТНИЙ КАПИТАН»**. Х/ф
7.35 **«Зима в Простоквашино»**. Мультфильм
7.55 **«ФЛИППЕР И ЛОПАКА»**. Мультсериал
8.20 **«СМЕШАРИКИ»**. Мультсериал
8.30 **«СМЕШАРИКИ»**. Мультсериал
9.00 «Новогодняя елка со Смешариками».
10.00 **«Новогодняя ночь»**. Мультфильм
10.15 **«КОПИ ЦАРЯ СОЛОМОНА»**. Х/ф (США).
12.15 **«АЛЛАН КВОТЕРМЕЙН И ЗАТЕРЯННЫЙ ЗОЛОТОЙ ГОРОД»**. Х/ф (США).
14.10 **«ПРИНЦЕССА СПЕЦИЙ»**. Х/ф (США).
16.00 «6 кадров».
16.30 **«Ну, погоди!»** Мультфильм
16.40 **«Ночь перед Рождеством»**. Мультфильм
17.35 **«НИБЕЛУНГИ»**.(Германия, 2004 г.) **Режиссер: У. Эдель. В ролях: Б. Фюрманн, К. Локен, А. Уитт.** Юный Зигфрид, ставший свидетелем убийства своего отца, короля Нидерландов, находит пристанище при дворе короля Норвегии...
21.00 **«РОЖДЕСТВО С КРЭНКАМИ»**. Х/ф (США).
22.50 **«КОМАНДА 49. ОГНЕННАЯ ЛЕСТНИЦА»**. (США, 2004 г.)

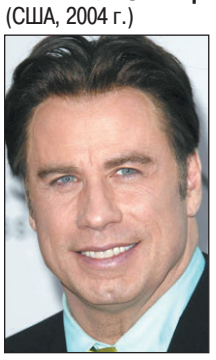
Джон Траволта

Режиссер: Д. Рассел. В ролях: Д. Траволта, Х. Феникс, Д. Барретт. Пойманному в огненную ловушку пожарному предстоит вспомнить всю свою полную приключений жизнь, а коллегам сделать все, чтобы спасти его...
1.00 **«ЧЕРНАЯ ЗАВИСТЬ»**. Х/ф (США).
2.50 **«КАРУСЕЛЬ»**. Х/ф (Испания).

НТВ

6.05 **«БАНДИТКИ»**. Боевик (Франция – США).
7.35 Мультфильм.
8.00 «Сегодня».
8.15 Лотерея «Золотой ключ».
8.40 «Дикий мир».
9.05 «Счастливый рейс».
10.00 «Сегодня».
10.20 «Едим дома».
10.55 **«Зима в Простоквашино»**. Мультфильм
11.10 **«ПРЕЗИДЕНТ И ЕГО ВНУЧКА»**. Комедия
13.00 «Сегодня».
13.20 **«С ЛЮБИМЫМИ НЕ РАССТАВАЙТЕСЬ»**. Х/ф
14.45 **«Алеша Попович и Тугарин Змей»**. Мультфильм
16.00 «Сегодня».
16.20 «Один день. Новая версия».
16.50 **«РИМСКИЕ КАНИКУЛЫ»**. Комедия (США).
19.00 «Сегодня».
19.35 **«МУЖ НА ЧАС»**. Х/ф
21.20 **«ЛЮБОВЬ ПО ПРАВИЛАМ... И БЕЗ»**. Комедия (США).
23.40 **«ПОЧТАЛЬОН»**. Х/ф (США).
2.45 **«УЛИЦЫ РАЗБИТЫХ ФОНАРЕЙ»**. Сериал
3.35 **«ХОЛМ ОДНОГО ДЕРЕВА 3»**. Сериал
4.20 **«БЕЗ СЛЕДА 4»**. Сериал
5.00 **«2,5 ЧЕЛОВЕКА 3»**. Сериал

КУЛЬТУРА

7.00 Канал «Евроньюс».
10.00 **, 1.35, 2.50** Программа передач.
10.10 «Лето Господне». Рождество Христово.
10.40 **«ПОПРЫГУНЬЯ»**. Х/ф
12.05 «Легенды мирового кино». Л. Целиковская.
12.30 «Влколинец. Деревня на земле волков». Док. фильм (Германия).
12.50 **«Снегурочка»**. Мультфильм
13.55 «Русские святыни», ч. 2.
14.25 **, 1.40** «Доисторический парк», 5-я серия. Док. сериал (Великобритания).
15.15 **, 2.35** «Владимир и Суздаль». Док. фильм (Германия).
15.30 «Чудеса на Цветном».
16.30 **«КОРОЛЬ В НЬЮ-ЙОРКЕ»**. Х/ф (Великобритания).
18.10 «Дом актера». «Когда мы были молодые..., или Н+М=любовь». М. Филипов.
18.55 **«ОБЫКНОВЕННОЕ ЧУДО»**. Х/ф
21.10 «Евгения Симонова». Док. фильм
21.55 «Театр Елисейских Полей».
23.35 **«ПУТЬ КОРОЛЯ»**, 1-я и 2-я серии. Х/ф (Франция).

ТВ-3 Тула

6.00 **, 13.30** Мультфильм.
10.00 **«Каникулы Гуфи»**. Мультфильм (США).
11.30 «Упс!»
12.30 «Разрушители мифов». (США).
14.00 **«БЕЛОСНЕЖКА»**. Х/ф (США – Канада).
16.00 **«НИЩИЙ ИЗ БЕВЕРЛИ ХИЛЛЗ»**. Х/ф (США).
18.00 **«РОБИН ГУД – ПРИНЦ ВОРОВ»**. Х/ф (США).
21.00 **«ВАСИЛИСК – КОРОЛЬ ЗМЕЙ»**. (США, 2006 г.) **Режиссер: Л. Миман. В ролях: Дж. Лондон, В. Картер, К. Деррикс, Г. Ферст.** Во время раскопок в пустыне молодые ученые находят некие таинственные реликвии и привозят их в город. После этого непонятно откуда появляется древнее мифическое существо, Василиск, которое способно превращать людей в камни одним лишь взглядом...
23.00 **«УЗЫ КРОВИ»**. Сериал
0.00 Другое кино.
0.15 **«МАЛЕНЬКИЙ МАГАЗИНЧИК УЖАСОВ»**. Х/ф (США).
2.00 Культ наличности.
5.00 Relaks.

ТВ ЦЕНТР Тула

6.20 **«ЖИЗНЬ ОДНА»**. Х/ф
8.20 «История государства Российского».
8.25 **«РОЖДЕСТВЕНСКИЕ ИСТОРИИ»**. Х/ф
9.00 «Ползучие гиганты». Док. фильм (Великобритания).
9.45 **«Зима в Простоквашино»**. Мультфильм
10.05 **«МОРОЗКО»**. Фильм-сказка
11.30 **, 14.30, 21.00** «События».
11.45 С Рождеством Христовым! Поздравление Патриарха Московского и Всея Руси Алексия II.
11.55 «Парк детского периода».
12.50 **«БЛОНДИНКА ЗА УГЛОМ»**. Комедия
14.50 «Реальные истории». Зимние каникулы.
15.25 «Рождество». Док. фильм
16.00 Великая Рождественская Вечерня. Прямая трансляция из храма Христа Спасителя.
17.30 **«ОДИНОКИМ ПРЕДОСТАВЛЯЕТСЯ ОБЩЕЖИТИЕ»**. Х/ф
19.05 «Браво, артист!» Н. Гундарева.
21.15 **«КОЛЬЕ ДЛЯ СНЕЖНОЙ БАБЫ»**. Х/ф
23.05 **«ИМЕНИНЫ»**. Х/ф
0.55 **«СПЕШИ ЛЮБИТЬ»**. Х/ф (США).
2.55 **«ЛАРЕЦ МАРИИ МЕДИЧИ»**. Х/ф
4.40 **«МАЧЕХА»**. Х/ф

ТНТ Тула

6.00 **«КАК ГОВОРИТ ДЖИНДЖЕР»**. Мультсериал
6.30 **«ДИКАЯ СЕМЕЙКА ТОРНБЕРРИ»**. Мультсериал
7.00 **«ОХ УЖ ЭТИ ДЕТКИ!»**
7.25 **«РАКЕТНАЯ МОЩЬ»**.
7.55 **«НОВАЯ ЖИЗНЬ РОККО»**.
8.20 «Крутящий момент»
8.45 **«НАШИ ПЕСНИ»**. Мультсериал
9.00 **, 21.00** «Дом 2. Город любви».
10.00 **«ПРИКЛЮЧЕНИЯ ДЖИММИ НЕЙТРОНА, МАЛЬЧИКА-ГЕНИЯ»**. Мультсериал
10.30 **«КОТОПЕС»**. Мультсериал
11.00 **«КРУТЫЕ БОБРЫ»**.
11.30 **«ГУБКА БОБ КВАДРАТНЫЕ ШТАНЫ»**. Мультсериал
12.00 **, 13.00, 15.00, 17.00** «Интуиция».
14.00 **, 16.00** «Интуиция».
18.00 **, 20.00** **«СЧАСТЛИВЫ ВМЕСТЕ»**. Сериал
19.00 **, 23.30** **«ЖЕНСКАЯ ЛИГА: ПАРНИ, ДЕНЬГИ И ЛЮБОВЬ»**. Сериал
19.30 Тула. Инструкция по применению
22.00 «Комеди Клаб».
23.00 «Наша Russia».
0.00 Комеди Клаб.
1.00 «Дом 2. После заката».
1.30 **«ПАПА ОТДЫХАЕТ»**. Комедия (США).
3.25 «Дом 2. Первая весна».
4.20 «Дикие дети».
5.10 **«САША+МАША»**. Сериал

ДОМАШНИЙ

6.30 **«Приключения Вуди и его друзей. 12 обманов под Рождество»**. Мультфильм
7.00 **, 20.30** Домашние сказки.
7.30 Муз. комедия **«ПОДДУБЕНСКИЕ ЧАСТУШКИ»**.
9.05 **«МАЧЕХА»**. Сериал
10.05 **, 4.05** **«ВАНИЛЬНО-КЛУБНИЧНОЕ МОРОЖЕНОЕ»**. Комедия (Франция – Италия).
11.55 **, 1.20** **«ПРИЕЗЖАЯ»**. Мелодрама
13.50 **«КРУЖЕВА»**. Сериал
15.40 **«ХИРУРГИЯ»**. Комедия
16.25 **«ДАМА С КАМЕЛИЯМИ»**. Мелодрама (США).
18.30 **«РОДИЛЬНОЕ ОТДЕЛЕНИЕ»**. Сериал
19.30 **, 3.20** **«КЛОН»**. Сериал
21.00 **«ШВЕДСКАЯ СПИЧКА»**. Комедия
22.20 **«НОЧЬ В МЮЗИК-ХОЛЛЕ», «ЛЕЧЕНИЕ»**. Х/ф
23.00 «33 квадратных метра».
23.30 **«СТРЕЛЕЦ НЕПРИКАЯННЫЙ»**. Мелодрама (Россия – Франция – США).
5.35 Музыка.

УДИВИТЕЛЬНАЯ ЖИЗНЬ

5.20 **, 7.00, 7.15, 8.50, 10.25, 11.15, 13.05, 14.35, 15.15, 16.55, 18.45, 19.00, 20.55, 21.20, 22.30, 23.20** Мультфильм
6.00 «Красочная планета». «Трасса № 1».
6.55 **, 7.30, 9.30, 10.35, 11.30, 12.50, 13.30, 14.30, 15.30, 16.50, 17.30, 19.30, 21.05, 21.30, 22.25, 23.30** Музыка.
7.05 «Внезапная слава». «Стинг».
8.00 «Львы Кении». Док. фильм
9.00 **, 10.40, 15.05, 23.10** «На грани».
9.10 **, 10.55, 14.45, 19.10, 22.45** «Изюминка».
10.00 «Современный дизайн».
10.50 «Внезапная слава». «Кристина Риччи».
12.00 «Самый большой нос в Борнео».
12.55 «Хочу все знать».
13.15 «Отчего и почему».
14.00 «Рожденные играть».
14.40 «Внезапная слава». «Майкл Джексон».
16.00 «Красочная планета». «Неаполь».
18.00 «Пению Пению – черепахи в море Целебес». Док. фильм
18.50 «Внезапная слава». «Queen».
20.00 «Красочная планета».
21.10 «Внезапная слава». «Энрике Иглессиас».
22.00 «Выходные дни». «Марсель».
23.05 «Внезапная слава». «Джордж Майкл».

НАЦИОНАЛЬНАЯ ГЕОГРАФИЯ

6.00 В ловушке: Спасательная операция в пещере.
7.00 Загадки мертвых: В поисках пропавшей принцессы.
8.00 Сила игры.
9.00 Военные самолеты.
10.00 Первозданная природа: Анамалаи – Слоновья гора Индии.
11.00 **, 16.00** Святая святых Иерусалима: Взгляд изнутри.
12.00 **, 17.00** Крупнейшая морская катастрофа мира.
13.00 С точки зрения науки – Дело о планете Земля: Столкновение континентов.
14.00 Рубежи большого строительства: Мегаэкраны.
15.00 В горной стране гелад: Король скал.
18.00 Хейден Тернер и дикая природа: Серые киты.
18.30 Животные из ночных кошмаров: Крысы.
19.00 Первозданная природа: Храм Тигров – дикая природа Бандхавгара.
20.00 Я не знал этого, ч. 1.
20.30 Веселая наука, ч. 1.
21.00 Суперкрокодил.
22.00 **, 4.00** Секунды до катастрофы: Крушение «Конкорда».
23.00 **, 2.00, 5.00** Загадки Библии: Пропавшие библейские города.
0.00 **, 3.00** Загадки Библии: В поисках заветного Ковчега.
1.00 Загадки истории: В поисках Гитлера.

ЭКСПЛОРЕР

7.00 **, 13.00** «Заморозь меня». Док. фильм (Великобритания).
8.00 **, 14.00** «Миссия «Эверест». Док. сериал (Великобритания).
9.00 **, 15.00** «Танковая мастерская». Док. сериал (Канада).
10.00 **, 16.00** «Футбольные фанаты». Док. сериал (Великобритания).
10.30 **, 16.30** «Бокс «белых воротничков». Док. сериал (Великобритания).
11.00 **, 17.00** «Алькатраз: вызов Скале». Док. фильм (США).
12.00 **, 18.00** «Человеческий инстинкт». Док. сериал (Великобритания).
19.00 «Опыты над поведением человека». Док. фильм (США).
20.10 «Полярные летчики». Док. фильм (Новая Зеландия).
21.00 **, 21.30** «Автогонщик». Док. сериал (США).
22.00 «Максимальный катер». Док. сериал (США).
23.00 «Пабло Эскобар – кокаиновый король». Док. фильм (Колумбия – США).
0.00 «Уборщики мертвых». Док. фильм (Великобритания).

ДИСКАВЕРИ

6.00 **, 13.45** Второе рождение машины, 11-я серия.
6.25 **, 14.10** Необыкновенные гонки: Мощные малютки.
7.20 Американские колымаги: Родстер Hi-Boy 1932 года, ч. 1.
8.15 **, 17.00, 4.40** Как это работает, 5-я серия.
8.45 **, 17.30** Как это работает, 6-я серия.
9.10 Головоломы, 4-я серия.
10.05 Разрушители легенд: За кулисами.
11.00 Пятая передача, 1-я серия.
11.30 Пятая передача, 2-я серия.
11.55 Американские колымаги: Родстер Hi-Boy 1932 года, ч. 2.
12.50 **, 5.05** Экстремальные машины: Реактивный прыжок.
15.05 **, 1.00** Головоломы, 5-я серия.
16.00 **, 3.45** Махинаторы: Lancia Delta Integrale, ч. 1.
16.30 **, 4.10** Махинаторы: Lancia Delta Integrale, ч. 2.
18.00 **, 2.50** Американский чоппер: Микки.
19.00 Разрушители легенд: Вырезано из передачи.
20.00 Грязная работенка: Свинопас.
21.00 **, 1.55** Смертельный улов: Проверка боем.
22.00 Самые крутые в мире парни: Рыбак.
23.00 Призраки в Джорджии.

ПЛАНЕТА ЖИВОТНЫХ

8.00 Как стать...
9.00 Дэниел и наши кошки.
10.00 Самые забавные животные планеты, 11-я серия.
10.30 Самые забавные животные планеты, 12-я серия.
11.00 Заповедник в дебрях Африки, 7-я серия.
12.00 Линдел приходит на помощь.
13.00 **, 18.00** Как вырастить гигантскую панду.
14.00 Полиция Хьюстона – отдел по защите животных.
15.00 Остин Стивенс: самые опасные.
16.00 Самые забавные животные планеты, 9-я серия.
17.00 Разрушители стереотипов.
19.00 **, 1.00, 7.00** Полиция Хьюстона – отдел по защите животных, 1-я серия.
20.00 **, 3.00** Дневник большой кошки, 1-я серия.
20.30 **, 3.30** Дневник большой кошки, 2-я серия.
21.00 **, 2.00** Обезьяньи проделки, 11-я серия.
21.30 **, 2.30** Обезьяньи проделки, 12-я серия.
22.00 **, 4.00** Заповедник в дебрях Африки, 9-я серия.
23.00 **, 5.00** Отдел по защите животных: на переднем крае, 11-я серия.
23.30 **, 5.30** Отдел по защите животных: на переднем крае, 12-я серия.
0.00 **, 6.00** Полиция Хьюстона – отдел по защите животных.

КАНАЛ ПУТЕШЕСТВИЙ

10.00 **, 2.00** Жаждущий странник. Мировая история коктейля.
10.30 **, 2.30** Экстремальные путешествия. Серфинг и виндсерфинг на Мальдивах.
11.00 **, 19.30** Землепроходцы.
11.30 Далекие берега. Стромболи.
12.00 **, 16.30** Такси за $100.
12.30 Экстремальные путешествия. Персидский ковер – Иран.
13.00 Скоро открытие. Торонто – «Milagro».
13.30 Скоро открытие. Торонто – «Sopra».
14.00 Всемирный путешественник.
15.00 Путешествия Каприс.
15.30 Жаждущий странник.
16.00 Походы в мир дикой природы.
17.00 Путешествия по стране Оз. Австралия, ч. 1.
17.30 Лыжный мир. Снежный парк (Новая Зеландия) и Сноумасс (Колорадо).
18.00 **, 1.00, 9.00** Всемирный путешественник.
19.00 Походы в мир дикой природы.
20.00 Страсть к путешествиям.
20.30 Далекие берега.
21.00 **, 5.00** Жаждущий странник.
21.30 **, 5.30** В Африке на распутье.
22.00 **, 6.00** Вива. Карлос в Чили.
22.30 **, 6.30** Кочевник мира – Китай. Тайвань.
23.00 **, 7.00** Разъяренные быки.
23.30 **, 7.30** Путешествия 2008.
0.00 **, 8.00** Планета еды.
3.00 За гранью.
3.30 Землепроходцы.
4.00 Не забудьте свой паспорт.

РОССИЯ-СПОРТ

5.00 , **13.55** Хоккей. Континентальный кубок. «Ак Барс» (Россия) – «Рига-2000» (Латвия).
6.55 «Летопись спорта». Лыжники в небе.
7.25 Прыжки на лыжах с трамплина. «Турне 4-х трамплинов».
9.10 Гандбол. Лига чемпионов. Женщины. «Звезда» (Россия) – «Нюрнберг» (Германия).
10.45 «Сборная России».
11.15 , **22.50** «Мисс Бильярд-2008».
13.00 , **21.00** «Вести-спорт».
13.10 , **0.35** Автоспорт. «Дакар-2008».
15.50 Баскетбол. Чемпионат России. Мужчины. «Динамо» (Москва) – ЦСКА.
17.40 Биатлон. Кубок мира. Эстафета. Женщины.
19.20 Биатлон. Кубок мира. Спринт. Женщины.
21.10 Биатлон. Кубок мира. Масс-старт. Женщины.
22.05 Профессиональный бокс. Вячеслав Гусев (Россия) – Маурице Чуле (Кения).
1.20 Прыжки на лыжах с трамплина. «Турне 4-х трамплинов».
2.50 Хоккей. Континентальный кубок. «Ак Барс» (Россия) – «Рига-2000» (Латвия).

ПЯТЫЙ КАНАЛ

6.00 **«МАЛЕНЬКИЙ СВИДЕТЕЛЬ»**. Х/ф
8.30 **«Золушка»**. Мультфильм (Япония – Италия).
9.55 **«Большой секрет для маленькой компании»**. Мультфильм
10.10 **«РОЖДЕСТВЕНСКИЕ ПЕСНИ МАППЕТОВ»**. Х/ф (США).
11.50 **«КОМПЬЮТЕРЩИКИ»**. Сериал (США – Великобритания).
12.20 **«РАЗИНЯ»**. Комедия (Франция).
14.30 , **18.30** «Сейчас».
14.35 **«НУ, ПОГОДИ»**. Мультсериал
14.55 Док. фильм о фильме «Небывальщина» в кадре и за кадром».
15.50 Телеигра «Слабое звено».
16.35 **«КАК ВЫЙТИ ЗАМУЖ ЗА МИЛЛИОНЕРА»**. Х/ф (США).
18.55 **«КАПИТАН»**. Х/ф (Франция).
20.55 **«МОЙ ПРИНЦ»**. Х/ф (Россия).
22.45 **«РОМАНТИЧНАЯ АНГЛИЧАНКА»**. Х/ф (Франция – Великобритания).
0.55 **«ИСПАНСКАЯ ГОСТИНИЦА»**. Х/ф (Франция).
3.15 «Рок-кумиры. Сантана». Док. фильм (Великобритания).

ЗВЕЗДА

6.00 **«ТАЛАНТЫ И ПОКЛОННИКИ»**. Х/ф
7.30 **«ТАБАЧНЫЙ КАПИТАН»**. Х/ф
9.00 «Солдатские истории».
9.15 «Великолепная пятерка».
10.00 **«ПОКА БЬЮТ ЧАСЫ»**. Х/ф
11.20 **«Кот в сапогах»**. Мультфильм
11.30 **«МОСКВА – КАССИОПЕЯ»**. Х/ф
13.00 , **18.00** Новости.
13.15 **«БОГИНЯ ПРАЙМ-ТАЙМА»**, 6-я серия. Х/ф (Россия).
14.10 «Ветер Победы».
15.05 Мультфильмы: **«Илья Муромец»**, **«Илья Муромец и Соловей Разбойник»**.
15.30 **«РУСЬ ИЗНАЧАЛЬНАЯ»**. Х/ф
18.15 «Кумиры о кумирах». Док. сериал
19.15 **«Винни-Пух идет в гости»**. Мультфильм
19.30 , **3.50** **«СТАРШИЙ СЫН»**. Х/ф
22.00 **«БОГИНЯ ПРАЙМ-ТАЙМА»**, 7-я серия. Х/ф (Россия).
22.55 «Путеводная звезда».
23.25 **«ЧЕТВЕРТОЕ ЖЕЛАНИЕ»**. Х/ф (Россия).
2.20 **«АФРИКАНЕЦ»**. Х/ф (Франция).

JETIX

8.00 , **12.10, 15.30** **«YIN YANG YO»**.
8.20 , **10.55, 14.15, 18.00** **«ИГГИ АРБАКЛ»**.
8.45 , **11.45** **«W.I.T.C.H. ВЕДЬМА»**.
9.10 , **13.25, 19.05** **«ТОТАЛИ СПАЙС»**.
9.30 **«PUCCA»**.
9.40 , **15.50** **«НЕВЕРОЯТНЫЕ ПРИКЛЮЧЕНИЯ TEAM GALAXY»**.
10.05 , **10.30, 19.30, 21.45, 0.05** **«H2O – ПРОСТО ДОБАВЬ ВОДЫ»**.
11.20 , **16.40** **«ЧТО С ЭНДИ?»**.
12.35 , **18.40** **«ШКОЛА СУРИКЕНОВ»**.
13.00 , **20.15** **«POWER RANGERS: МИСТИЧЕСКАЯ СИЛА»**.
13.50 **«ТОТАЛИ СПАЙС»**.
14.40 , **15.05** **«ДЕТКИ ИЗ КЛАССА 402»**.
16.15 **«PUCCA», Ч. 1. «ПЛАНЕТА СКЕТЧ»**.
17.10 **«ЧТО С ЭНДИ?»**.
17.35 **«ТОФУС»**.
18.20 **«ИГГИ АРБАКЛ»**.
19.50 , **22.10, 0.30** **«H2O – ПРОСТО ДОБАВЬ ВОДЫ»**.
20.35 , **21.00, 23.00, 23.45** **«НАРУТО»**.
21.20 , **23.20** **«НАРУТО»**.
22.35 , **0.50** **«НОВАЯ СЕМЕЙКА АДАМС»**.
1.15 , **1.35** **«КОМАНДА СУПЕР-ОБЕЗЬЯНОК»**.

РЕН ТВ Тула

6.00 Утренний музыкальный канал.
6.55 «Схема смеха».
7.55 «Ради смеха».
8.20 **«ВОВОЧКА»**. Сериал
9.30 **«КУКУШКА»**. Х/ф
11.35 «Очевидец» представляет: самое шокирующее».
12.35 «Дальние родственники».
13.00 **«СТУДЕНТЫ INTERNATIONAL»**. Сериал
15.00 **«СВЕРХЪЕСТЕСТВЕННОЕ»**. Сериал
16.40 **«ВОИНЫ ДЖУНГЛЕЙ»**. (Таиланд, 2000 г.)
Режиссер: Т. Йитнукуль. В ролях: Ж. Нгамди, В. Крайбутр, Б. Бунлуерит.
Две армии бирманцев должны огнем и мечом пройти страну насквозь и соединиться под стенами столицы Сиама...
19.00 «Чрезвычайные истории»: «Звездоделы».
20.00 **«СОЛДАТЫ 12»**. Сериал
22.00 **«NEXT 3»**. Сериал
0.00 **«ДЕВУШКА С ЖЕМЧУЖНОЙ СЕРЕЖКОЙ»**. Х/ф (Великобритания).
2.00 **«МЫ ЗДЕСЬ БОЛЬШЕ НЕ ЖИВЕМ»**. Х/ф (США).
4.00 **«СТУДЕНТЫ INTERNATIONAL»**. Сериал

МИР

6.50 Заряжайся!
8.20 **«ЧЕЛОВЕК МОРЯ»**, 77-я серия. Сериал
9.10 , **17.10, 21.55** Студия 60х90.
9.30 **«В ПОИСКАХ КАПИТАНА ГРАНТА»**, 7-я серия. Х/ф
10.30 **«ЗАПИСКИ ЮНОГО ВРАЧА»**. Х/ф
12.00 , **15.50** «Самые красивые дома мира». Док. сериал
12.30 , **15.30, 18.30, 21.30** «Новости Содружества».
12.50 **«ДРЕВО ЖЕЛАНИЙ»**, 3-я серия. Сериал
14.00 , **16.30** Мультфильм.
14.25 **«ЧЕЛОВЕК МОРЯ»**, 78-я серия. Сериал
16.45 Детский сеанс «Экхарт».
17.15 Гималайский дневник.
17.40 «За столом с Бертом Волфом». Док. сериал
18.15 Специальный репортаж.
18.55 **«ДРЕВО ЖЕЛАНИЙ»**, 4-я серия. Сериал
19.55 «Тик-так».
20.10 1-я серия **«НА ТЕМНОЙ СТОРОНЕ ЛУНЫ»**, 1-я серия. Х/ф
22.00 **«ЯЗЫК СВЯТОГО»**. Х/ф (Италия).
23.30 Республика – сегодня.
0.05 1-я серия **«КОРОЛЬ ГРЕХА»**, 1-я серия. Сериал (Германия).

7-ТВ

5.00 , **6.00, 7.00, 2.00, 3.00, 4.00** «7 новостей».
5.05 , **5.30, 6.05, 6.30, 7.05, 7.30** Веселые старты.
8.00 , **9.00, 10.00** Гонки RTCC-2007.
11.00 , **20.00, 2.05** NHL.
11.10 , **20.10, 2.15** NBA Live!
11.30 , **12.30** Классика: финалы Кубка Англии.
14.30 Adrenalize.
15.00 , **16.00, 17.00, 18.00, 19.00** Winter «X-games-2007».
20.30 , **22.00** Мастера мирового пула.
22.45 The World Game.
0.15 Классика футбола: Barcelona.
0.45 Настольный футбол.
1.00 «Ночной выигрыш».
2.30 , **3.05, 3.30, 4.05, 4.30** Диалоги о рыбалке. Классика.

ТЕЛЕКЛУБ

20.00 , **2.00** **«ДОСЬЕ ДЕТЕКТИВА ДУБРОВСКОГО»** Сериал
21.00 , **3.00** **«КОНТОРА»** Сериал
22.00 , **4.00** **«НА УГЛУ У ПАТРИАРШИХ 3»** Сериал
23.00 , **0.30** **«ЧАСТНОЕ ЛИЦО»** Сериал

ДТВ

6.00 Удачное утро.
6.50 , **5.20** Музыка.
7.00 Шоу российских рекордов.
7.55 Тысяча мелочей.
8.25 , **8.40, 9.10** Мультфильм.
8.55 Мультфильм.
9.25 **«СЕРДЦА ТРЕХ»**, 1-я серия. Х/ф
10.30 **«СЕРДЦА ТРЕХ»**, 2-я серия. Х/ф
11.35 **«СЕРДЦА ТРЕХ»**, 3-я серия. Х/ф
12.45 **«СЕРДЦА ТРЕХ»**, 4-я серия. Х/ф
13.50 **«СЕРДЦА ТРЕХ»**, 5-я серия. Х/ф
14.55 **«ТЕОРИЯ ЗАПОЯ»**. Х/ф
16.30 **«ДМБ»**. Х/ф
18.20 **«НА КРАЮ ВСЕЛЕННОЙ»**, Х/ф ч. 1.
20.10 **«НА КРАЮ ВСЕЛЕННОЙ»**, Х/ф ч. 2.
22.00 **«C.S.I. МЕСТО ПРЕСТУПЛЕНИЯ МАЙАМИ»**. Сериал
23.00 , **23.30** Голые и смешные.
0.00 Голые и смешные.
0.30 **«КРОВОСОСЫ»**. Х/ф
2.35 Ночной клуб.
4.35 На ринге. Новая битва.

ТВ-1000

4.00 , **21.30** **«МАЛХОЛЛАНД ДРАЙВ»**. Триллер (Франция – США).
6.30 **«ЕВРОТРИП»**. Комедия (США).
8.00 **«СВАДЬБА НА РОЖДЕСТВО»**. Комедия (США).
10.00 **«БЕЗ УМА ОТ ЛЮБВИ»**. Драма (США).
12.00 **«БРЮС ВСЕМОГУЩИЙ»**. Комедия (США).
14.00 **«Красная Шапочка»**. Мультфильм (США).
15.30 **«НЕЧЕГО ДЕКЛАРИРОВАТЬ»**. Комедия (США).
17.30 **«ZE ФИЛЬМ»**. Комедия (Франция).
19.30 **«ЛЬВИНОЕ СЕРДЦЕ»**. (США, 1990 г.)
Режиссер: Ш. Леттич. В ролях: Ж.-К. Ван Дамм, Х. Пейдж, Д. Реннард.
Узнав, что его брат в Лос-Анджелесе серьезно ранен, Лион дезертирует из французского легиона, базирующегося в отдаленном районе Африки...

ХОЛЛМАРК

1.00 **«НЕПРИРУЧЕННЫЕ»**, Сериал ч. 5.
2.15 , **23.15** **«СКОТНЫЙ ДВОР»**. Х/ф (США).
4.00 **«ПИРАТЫ ЮЖНЫХ МОРЕЙ»**. Х/ф
6.00 **«ВСЕГО НА ОДИН ВЕЧЕР»**. Х/ф (США).
7.30 , **13.45** **«ПОТАЙНЫЕ МЕСТА»**. Х/ф
9.15 **«ДОЧЕРИ МАКЛЕОДА 6»**, Сериал ч. 141. (Австралия).
10.15 , **15.30** **«ЖАЖДА»**. Х/ф (США).
12.15 , **17.30** **«ЖИЗНЬ НЕ СКАЗКА»**. Х/ф (США).
19.00 **«ДОЧЕРИ МАКЛЕОДА 6»**, Сериал ч. 142. (Австралия).
20.00 **«ИСЧЕЗНОВЕНИЕ»**. Х/ф (США).
21.30 **«ВЕТЕР В ИВАХ»**. (Великобритания – Канада – Румыния, 2006 г.)
Режиссер: Р. Тэлалэй. В ролях: М. Лукас, М. Гэтисс, Ли Инглби.
Пришла весна и Крот скучает, занимаясь работой по дому. Он встречает маленькую Крысу, и они вместе пускаются в приключения...

XXI ВЕК

10.00 , **18.00, 2.00** **«СЛОВА И МУЗЫКА»**, 1-я серия. Драма
10.55 , **18.55, 2.55** **«ГЛАЗ БУРИ»**. Драма (США).
12.50 , **20.50, 4.50** **«ВАЛЕНТИН»**. Драма (Аргентина – Нидерланды – Франция – Испания – Италия).
14.15 , **22.15, 6.15** **«СЕСТРЫ БРОНТЕ»**. Драма (Франция).
16.15 , **0.15, 8.15** **«ТЕМПЕСТА»**. Триллер (Люксембург – Нидерланды – Испания – США).

ТДК

7.00 , **14.00** «Дом живых историй».
7.28 Музыка.
7.35 , **15.00** «Все лучшее, для вас».
8.35 , **11.00, 18.00** «Красотка».
9.00 «С добрым утром, любимая!»
10.00 , **17.00** «Истории успеха».
12.00 «Наши дети».
13.00 , **19.00** «Ваш доктор».
14.29 , **23.00** Сериал.
16.00 «Твой дом».
20.00 «Зеркало жизни».
21.00 «Ваш личный парапсихолог».
22.00 Концерт братьев Гримм.
0.05 «Игротека».

ШКОЛЬНИК

7.55 , **15.55, 23.55** Программа передач.
8.00 , **16.00, 0.00** «Хочу все знать».
8.10 , **16.10, 0.10** Мультфильмы: **«Елка – новогодняя сказка»**, **«Микробные армии»**.
8.30 , **16.30, 0.30** **«Ночь перед Рождеством»**. Мультфильм
9.15 , **17.15, 1.15** «Тыпырдык». Док. фильм
10.00 , **18.00, 2.00** **«Рождественская сказка»**. Мультфильм
10.30 **«Снежная королева»**. Мультфильм
11.30 , **19.30, 3.30** Шоу «Мисс «Русское Радио – 2005».
12.30 , **20.30, 4.30** Телеигра «Маркиза».
13.30 , **21.30, 5.30** «Рождественская быль». Док. фильм
14.15 , **22.15, 6.15** **«СКАЗАНИЕ О ЗЕМЛЕ СИБИРСКОЙ»**. Х/ф
18.30, **2.30** **«Снежная королева»**. Мультфильм

ЕВРОСПОРТ

10.30 , **14.00** Ралли. Ралли-рейд Дакар, эт. 2.
11.00 Зимние виды спорта.
11.30 Прыжки на лыжах с трамплина. Кубок мира в Австрии.
13.00 , **16.00** Биатлон. Женщины.
13.30 Биатлон. Мужчины.
14.30 , **18.30** Дартс. ЧМ в Великобритании. День 2.
16.30 Волейбол.
20.00 , **2.00** Футбол. Евроголы.
20.45 Футбол. Го-о-о-ол!!!
21.00 Вот это да!!!
21.15 , **0.00, 2.45** Ралли. Ралли-рейд Дакар, эт. 3.
21.30 Волейбол. Олимпийская квалификация (Турция). Групповой этап. Мужчины. Испания – Польша.
23.30 , **0.45** Дартс. ЧМ в Великобритании. День 3.

ЕВРОПЕЙСКИЕ НОВОСТИ

8.00 – **12.30** Новости за завтраком. Каждые 30 минут.
13.00 , **13.30, 14.00, 14.30, 17.00, 17.30, 18.00, 18.30** Новости и стиль жизни.
13.17 , **13.47, 17.17, 17.47** Европейцы.
14.17 , **18.17** Парламент.
14.47 , **18.47** Ле маг.
15.00 , **15.30, 16.00, 16.30** Новости за ланчем.
19.00 – **3.30** Вечерние новости. Каждые 30 минут.
4.00 – **7.30** Подробные ночные новости. Каждые 30 минут.

РБК

6.00 – **5.30** Новости каждые 30 минут.
6.05 , **9.50, 12.20, 13.50, 14.07, 15.50** Отдых и туризм.
6.10 , **14.10, 18.20** Азбука инвестора.
6.20 В фокусе.
7.05 Капитал.
7.35 Сфера интересов.
8.05 , **9.05, 10.05, 11.05, 12.05, 13.05, 14.05, 15.05, 16.05, 17.05, 18.05, 19.05, 20.05, 21.05, 22.05, 23.05, 0.05, 1.05, 2.05** Рынки.
8.07 Экспо.
8.35 , **4.35** Рынки.
9.07 Наши деньги.
9.35 , **13.35** Зарубежный бизнес.
10.07 Мир за год. Итоги.
11.07 Персона. Николай Егоров.
11.35 , **5.07** Сфера интересов.
12.10 Салон.
12.35 Рынки.
13.07 Диалог.
14.20 В фокусе.
15.07 Персона. Игорь Левит.
15.40 , **4.10** Звездная пыль.
16.07 Капитал. ПИФы: итоги года.
16.35 Сфера интересов.
17.07 Афиша.
17.15 Эмитенты.
18.10 Адреналин.
18.35 Рынки. Глобальный взгляд.
19.07 Наши деньги.
19.35 Сфера интересов.
20.07 Персона. Игорь Иванов.
20.35 Недвижимость.
21.07 Мир за год.
22.07 Салон. Живая история.
22.35 Охотный ряд.
23.07 Сфера интересов.

МТВ

6.00 Музыка на завтрак.
9.00 Ты увидел это первым на MTV!
10.30 Стоп! Снято. 50 Cent.
11.00 , **20.00** **«КЛУБ»**. Сериал
13.00 Правдивые голливудские истории. Kate Moss.
14.00 Концертный зал. Enrique Iglesias.
14.30 Самые Самые 2007.
16.30 25 историй с купальниками.
18.00 Музыка навсегда.
18.30 Концертный зал. «Звери».
22.00 **«КЛИНИКА!»** Сериал
22.30 Призрак в доспехах.
23.00 Веселый мясотряс.
0.00 , **2.00** Музыка на ночь.
1.00 «Лови удачу».

МСМ ТОР

6.00 Лучшее. Ночь.
8.00 , **19.00** Лучшее. Колледж. СМС.
11.00 , **15.00** Лучшее. Микс. Плейлист.
14.00 , **23.00** Лучшее. Альбомы.
22.00 Лучшее. Звезды.
2.00 Лучшее. Новое.
3.00 Лучшее. Ночь. Плейлист.

Муз-ТВ

5.00 , **7.00, 8.55, 14.20, 16.50, 0.00** «Муз-ТВ хит».
6.00 , **9.55** «Наше».
8.00 , **17.30, 22.55** «Твой выбор».
10.45 «Мультяшка».
10.55 «Детская 10-ка».
11.25 , **19.00** «Концерт».
12.55 , **20.25** «Звезды зажигают».
13.50 «Pro-кино».
15.25 «FAQ».
15.55 **«ОПАСНЫЕ ИГРЫ»**. Сериал
18.30 «Ближе к звездам. Рене Зельвегер».
21.20 «Папарацци».
21.55 «Звездные семейки».

MEZZO

8.00 , **15.35** Секвенции классики и джаза.
12.00 Классическая опера. Ж.-Б. Люлли «Мещанин во дворянстве».
19.00 **«ТОСКА»**. Х/ф
21.05 Й. Гайдн.
22.30 , **1.00** Фестиваль Радио Франс в Монпелье.
23.30 Давид Коэн. Сольный концерт в Монпелье.
0.30 «Бланден Ранну исполняет токкаты». Док. фильм
2.00 Живой джаз.
3.00 , **5.00, 7.00** Секвенции джаза.
4.00 Клубный джаз. Л. Армстронг.
6.00 Живой джаз. Найджел Кеннеди. Концерт в Нью-Морнинг 2007.

ФИЛЬМ ДНЯ

ОРТ, 21.20

«ТАМ, ГДЕ ЖИВЕТ ЛЮБОВЬ...» (Украина – Россия, 2006 г.)

Режиссер: Владимир Шевельков.

В ролях: Евгений Титов, Карина Разумовская, Филипп Барон, Лариса Гузеева, Наталья Данилова.

Мелодрама. Сергей – молодой бизнесмен, перебравшийся в город из села, и пытающийся забыть о том, что было в его прежней жизни. Однажды он узнает, что его бывшая возлюбленная Инна умерла при родах и у него осталась дочь...

Марина (Карина РАЗУМОВСКАЯ) готова воспитывать ребенка своей сестры Инны, ведь она любит Сергея...

ПЕРВЫЙ КАНАЛ

6.00 Новости.
6.10 **«ДАКИ»**. Х/ф
8.00 **«СЛЕД СОКОЛА»**. Х/ф

Барбара Брыльска

10.00 Новости.
10.10 «Малахов +».
11.10 «Модный приговор».
12.00 Новости.
12.10 **«АГЕНТ НАЦИОНАЛЬНОЙ БЕЗОПАСНОСТИ»**. Сериал
13.10 «Детективы».
13.40 **«РЕПЕТИТОР»**. Комедия
15.30 «Понять. Простить».
16.00 **«ОГОНЬ ЛЮБВИ»**. Сериал
17.00 «Федеральный судья».
18.00 Вечерние новости.
18.20 «Пусть говорят».
19.10 «След».
20.00 **«ТАТЬЯНИН ДЕНЬ»**. Сериал
21.00 «Время».
21.20 **«ГРОМОВЫ»**. Сериал
22.10 **«ОСТАТЬСЯ В ЖИВЫХ»**. Сериал
23.40 «На ночь глядя».
0.20 **«СЛОМАННАЯ СТРЕЛА»**. (США, 1995 г.)
Режиссер: Дж. Ву. В ролях: К. Слейтер, Д. Линдо, Дж. Траволта.
Служили два товарища. Генералы приказали им совершить учебный полет с ядерными бомбами на борту, тогда-то и открылось истинное лицо Траволты...
2.10 **, 3.05 «НАОБОРОТ»**. (США, 1988 г.)
Режиссер: Б. Гилберт. В ролях: Дж. Райнхолд, Ф. Сэвидж, К. Борер.
Во время поездки на восток в руки к Маршалу Сеймуру, работнику одного их самых престижных универмагов Чикаго, случайно попадает таинственный череп...
3.00 Новости.
4.00 **«НА ЗАПАД»**. Сериал

РОССИЯ ТВ Тула

5.50 Мультфильмы: **«Золотая антилопа»**, **«Два веселых гуся»**, **«Бабушка Удава»**.
6.30 **«ДАЙТЕ ЖАЛОБНУЮ КНИГУ»**. Комедия
8.00 «Вести».
8.10 «Местное время. Вести – Тула».
8.25 **«Жил-был пес»**. Мультфильм
8.35 **«ЗЕМЛЯ САННИКОВА»**. Х/ф
10.15 «Сам себе режиссер».
11.00 «Вести».
11.10 «Местное время. Вести – Тула». События недели.
11.50 **«В. ДАВЫДОВ И ГОЛИАФ»**. Комедия
12.20 «Аншлаг» и Компания».
14.00 «Вести».
14.15 «Местное время. Вести – Тула».
14.25 «Фитиль 161».
15.10 **«САМОГОНЩИКИ»**. Комедия
15.25 **«ПЕС БАРБОС И НЕОБЫЧНЫЙ КРОСС»**. Комедия
15.35 **«ЖЕНСКАЯ ИНТУИЦИЯ 2»**. (Украина, 2005 г.)
Режиссер: О. Байрак. В ролях: О. Погодина, Р. Зюбина, А. Масленникова.
Инга, «освежив» внешность с помощью пластической операции, неожиданно решает вернуть старую любовь. Лиля разругалась со своим мужем Мишей...
17.55 «Рождественский бал».
20.00 «Вести».
20.15 Театр Е. Петросяна «Кривое зеркало».
22.15 **«СМОКИНГ ПО-РЯЗАНСКИ»**. Комедия
0.05 **«ЧЕРНЫЙ РЫЦАРЬ»**. (США, 2001 г.)
Режиссер: Г. Джангер. В ролях: М. Лоуренс, Т. Уилкинсон, М. Томасон.
Был нормальный летний день. Джамал, как обычно, чистил ров в городском парке развлечений «Средневековый мир». Но судьба уже готовила перемены...
1.35 **«ГАВАНЬ»**. Х/ф (США).

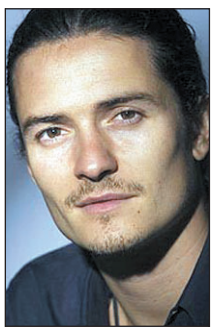
Орландо Блум

3.15 **«УБЕЙ МЕНЯ ЕЩЕ РАЗ»**. Детектив (США).

СТС Тула

6.00 **«НА ВТОРОЙ ДЕНЬ РОЖДЕСТВА»**. Х/ф (США).
7.45 **«Раз – горох, два – горох...»** Мультфильм
7.55 **«ФЛИППЕР И ЛОПАКА»**. Мультсериал
8.20 **«СМЕШАРИКИ»**. Мультсериал
8.30 **«ПРОСТО НОРМАН»**. Мультсериал
9.00 **«ПУККА»**, 1-я и 2-я серии. Мультсериал
10.00 **«Исполнение желаний»**. Мультфильм
10.40 **«ПЕРВЫЙ РЫЦАРЬ ПРИ ДВОРЕ КОРОЛЯ АРТУРА»**. Х/ф (США).
12.25 **«ПЕРВЫЙ ГЕРОЙ ПРИ ДВОРЕ АЛАДДИНА»**. Х/ф (США).
14.10 **«РОЖДЕСТВО С КРЭНКАМИ»**. Х/ф
16.00 «6 кадров».
16.30 **«ПИТЕР ПЭН»**. Х/ф (США).
18.25 **«НЕ БЫЛО БЫ СЧАСТЬЯ...»** (Россия, 2006 г.)
21.00 **«МАСКА ЗОРРО»**. (США, 1998 г.)

Кэтрин Зета-Джонс

Режиссер: М. Кэмпбелл. В ролях: А. Бандерас, Э. Хопкинс, К. Зета-Джонс.
Холодная сталь оставляет огненный след. Таинственный мститель в маске наводит ужас на коррумпированную мексиканскую аристократию...
23.35 **«11.14»**. Х/ф (США – Канада).
1.10 **«БЕЗ ПОЩАДЫ»**. (США, 1986 г.)
Режиссер: Р. Пирс. В ролях: Р. Гир, К. Бейсинжер, У. Атертон.
Чикагский полицейский Эдди теряет напарника, зарезанного приезжим из Нового Орлеана бандитом Лассадо. Эдди летит в Нью-Орлеан чтобы найти убийцу...
3.15 **«НА РАЗРЫВ»**. Х/ф (США).
5.00 Музыка.

НТВ

5.45 **«ЮБИЛЕЙ»**. Х/ф
7.40 Мультфильм.
8.00 «Сегодня».
8.15 **«АСТЕРИКС И ОБЕЛИКС ПРОТИВ ЦЕЗАРЯ»**. Комедия (Франция – Германия – Италия).
10.00 «Сегодня».
10.20 «Есть что вспомнить...» В. Добрынин.
12.05 **«ЕСЛИ НАСТУПИТ ЗАВТРА»**. Х/ф (США).
13.00 «Сегодня».
13.20 **«ЕСЛИ НАСТУПИТ ЗАВТРА»**. Х/ф (США).
16.00 «Сегодня».
16.20 **«ЕСЛИ НАСТУПИТ ЗАВТРА»**. Х/ф (США).
19.00 «Сегодня».
19.35 **«МЕСТЬ»**. Х/ф
21.25 **«КОНСТАНТИН»**. Х/ф (США).
23.40 «Улыбка Родины». Концерт А. Новикова.
1.20 **«АСТЕРИКС И ОБЕЛИКС ПРОТИВ ЦЕЗАРЯ»**. Комедия (Франция – Германия – Италия).
3.05 **«МЕДВЕДЬ»**. Х/ф
3.50 **«ХОЛМ ОДНОГО ДЕРЕВА 3»**. Сериал
4.30 **«БЕЗ СЛЕДА 4»**. Сериал
5.15 **«2,5 ЧЕЛОВЕКА 3»**. Сериал

КУЛЬТУРА

6.30 Канал «Евроньюс».
10.00 **, 19.30** «Новости культуры».
10.20 **, 1.50, 2.50** Программа передач.
10.30 **«ДЕТИ ДОН-КИХОТА»**. Х/ф
11.45 «Анатолий Папанов». Док. фильм
12.30 «Радиостанция в Гримтоне. Голос электрического тока». Док. фильм (Германия).
12.50 **«Заколдованный лес»**. Мультфильм (Венгрия).
14.20 Киноконцерт.
14.50 **, 1.55** «Доисторический парк», 6-я серия. Док. сериал (Великобритания).
15.40 Юбилей Е. Нестеренко. «Незабываемые голоса».
16.15 **«ВЕЛИКИЙ ДИКТАТОР»**. Х/ф (США).
18.15 «Фазиль Гебби. Лагерь, застывший в камне». Док. фильм (Германия).
18.30 А. Суханов. Юбилейный концерт.
19.50 **«РОДНЯ»**. Х/ф
21.30 **«ТЫСЯЧА И ОДНА НОЧЬ»**. Х/ф
23.25 **«ПУТЬ КОРОЛЯ»**, 3-я и 4-я серии. Х/ф (Франция).
1.30 **«Шерлок Холмс и доктор Ватсон»**. Мультфильм

ТВ-3 Тула

6.00 **, 13.30** Мультфильм.
10.00 **«Джеймс и гигантский персик»**. Мультфильм (Великобритания – США).
11.30 «Упс!»
12.30 «Разрушители мифов». (США).
14.00 **«СКАЗОЧНЫЙ ПРИНЦ»**. Х/ф (США).
16.00 **«РОБИН ГУД – ПРИНЦ ВОРОВ»**. Х/ф (США).
19.00 **«ЖЕНЩИНА В КРАСНОМ»**. (США, 1984 г.)
Режиссер: Дж. Уайлдер. В ролях: Дж. Уайлдер, К. Ле Брок, Дж. Болонья.
Тедди, счастливый семьянин и преуспевающий служащий, однажды встречает красивую молодую женщину в красном платье и влюбляется в нее...
21.00 **«САРАНЧА: ВОСЬМАЯ КАЗНЬ»**. (США, 2005 г.)
Режиссер: Я. Гилмор. В ролях: Д. Кортез, Дж. Бенц, Д. Кит.
Группа ученых изо всех сил пытается справиться с ужасной напастью: из секретной лаборатории вырвалась многомиллионная туча саранчи, которая уничтожает все на своем пути...
23.00 **«УЗЫ КРОВИ»**. Сериал
0.00 **«ПАРАЗИТ»**. Х/ф (Великобритания).
2.00 Культ наличности.
5.00 Муз. Relaks.

ТВ ЦЕНТР Тула

6.20 **«КОЛЬЕ ДЛЯ СНЕЖНОЙ БАБЫ»**. Х/ф
8.00 «В эфире – Дед Мороз!»
9.00 «Болтовня гиппопотама».
9.45 **«Вовка в Тридевятом царстве»**. Мультфильм
10.05 **«СКАЗКА О ПОТЕРЯННОМ ВРЕМЕНИ»**. Х/ф
11.30 **, 14.30, 21.00, 0.05** «События».
11.45 «История государства Российского».
11.50 **«СЕРДЦА ТРЕХ»**. Х/ф
13.55 «Приглашает Б. Ноткин».
14.45 «Московские профи».
15.15 «Сто вопросов взрослому».
16.10 **«КТО ПРИХОДИТ В ЗИМНИЙ ВЕЧЕР»**. Комедия
18.00 «События. Тула»
18.25 «Свое мнение»
18.40 «Прогулки по Тульскому краю»
18.50 «Отличные новости»
19.00 **«КРУТЫЕ: СМЕРТЕЛЬНОЕ ШОУ»**. Боевик
21.15 **«ПУАРО АГАТЫ КРИСТИ»**. Детектив (Великобритания).
23.15 «Скандальная жизнь».
0.20 **«А ТЕПЕРЬ ДАМЫ И ГОСПОДА...»** Х/ф (Франция – Великобритания).
2.50 Баскетбол. Кубок УЛЕБ. «Црвена Звезда» (Белград, Сербия) – «Динамо» (Москва).
3.55 **«ОДИНОКИМ ПРЕДОСТАВЛЯЕТСЯ ОБЩЕЖИТИЕ»**. Х/ф
5.40 **«Зима в Простоквашино»**. Мультфильм

ТНТ Тула

6.00 **«КАК ГОВОРИТ ДЖИНДЖЕР»**. Мультсериал
6.30 **«ДИКАЯ СЕМЕЙКА ТОРНБЕРРИ»**. Мультсериал
7.00 **«ОХ УЖ ЭТИ ДЕТКИ!»**
7.25 **«РАКЕТНАЯ МОЩЬ»**.
7.55 **«НОВАЯ ЖИЗНЬ РОККО»**.
8.20 Тула. Инструкция по применению (повтор от 7 января)
8.45 **«НАШИ ПЕСНИ»**.
9.00 **, 21.00** «Дом 2. Город любви».
10.00 **«ПРИКЛЮЧЕНИЯ ДЖИММИ НЕЙТРОНА, МАЛЬЧИКА-ГЕНИЯ»**. Мультсериал
10.30 **«КОТОПЕС»**. Мультсериал
11.00 **«КРУТЫЕ БОБРЫ»**.
11.30 **«ГУБКА БОБ КВАДРАТНЫЕ ШТАНЫ»**. Мультсериал
12.00 **, 12.30, 13.30, 14.30, 15.30, 16.30, 17.30** Такси.
13.00 **, 14.00, 15.00, 16.00, 17.00** Такси.
18.00 **, 20.00 «СЧАСТЛИВЫ ВМЕСТЕ»**. Сериал
19.00 **, 23.30 «ЖЕНСКАЯ ЛИГА: ПАРНИ, ДЕНЬГИ И ЛЮБОВЬ»**. Сериал
19.30 «Шоу Ньюс».
22.00 «Комеди Клаб».
23.00 «Наша Russia».
0.00 Комеди Клаб.
1.00 «Дом 2. После заката».
1.30 **«ЛЮБИМЫЕ СМЕРТНЫЕ ГРЕХИ»**. Комедия (США).
3.25 «Дом 2. Первая весна».
4.20 Дикие дети.
5.15 **«САША+МАША»**. Сериал

ДОМАШНИЙ

6.30 **«Приключения Болека и Лелека»**. Мультфильм
7.00 Домашние сказки.
7.30 **«ШВЕДСКАЯ СПИЧКА»**. Комедия
8.50 **«Лесной концерт»**. Мультфильм
9.00 **«МАЧЕХА»**. Сериал
10.00 **«ЩЕДРОЕ ЛЕТО»**. Комедия
11.40 **, 3.15 «РУССКИЙ СУВЕНИР»**. Комедия
13.50 **«КРУЖЕВА»**. Сериал
15.40 **«ЮБИЛЕЙ»**. Комедия
16.25 **«ПОЮЩИЕ ПОД ДОЖДЕМ»**. Мюзикл (США).
18.30 **«РОДИЛЬНОЕ ОТДЕЛЕНИЕ»**. Сериал
19.30 Мультфильмы: **«Синица»**, **«Снеговик-почтовик»**.
20.00 «Новогодняя елка со Смешариками».
21.00 **, 1.15 «ДАША ВАСИЛЬЕВА. ЛЮБИТЕЛЬНИЦА ЧАСТНОГО СОСКА»**. **«Дантисты тоже плачут»**, 1-я серия. Сериал
22.00 **, 2.15 «ДАЛЬНОБОЙЩИКИ»**, 15-я серия. Сериал **«Самосуд»**.
23.00 «33 квадратных метра».
23.30 **«РЕСТОРАН ГОСПОДИНА СЕПТИМА»**. Комедия (Франция).
4.55 Музыка.

УДИВИТЕЛЬНАЯ ЖИЗНЬ

5.30 **, 7.30, 8.35, 9.30, 10.50, 11.30, 12.30, 13.30, 14.50, 15.30, 16.25, 17.30, 19.10, 19.30, 21.30, 23.05, 23.30** Музыка.
6.00 «Львы Кении». Док. фильм
6.50 **, 8.25, 9.15, 11.05, 12.35, 13.15, 14.55, 16.30, 17.20, 19.00, 20.45, 21.00, 22.55, 23.20** Мультфильм
7.00 **, 8.40, 13.05, 17.10** «На грани».
7.10 **, 8.55, 12.45, 16.45, 21.10** «Изюминка».
8.00 «Современный дизайн».
8.50 «Внезапная слава». «Кристина Риччи».
10.00 «Самый большой нос в Борнео.»
10.55 «Хочу все знать».
11.15 «Отчего и почему».
12.00 «Рожденные играть».
12.40 «Внезапная слава».
14.00 «Красочная планета». «Неаполь».
16.00 «Выходные дни». «Марсель».
17.05 «Внезапная слава». «Джордж Майкл».
18.00 «Лики Санта Клауса». Док. фильм
18.55 «Внезапная слава». «Элвис».
19.15 Мультфильм
20.00 «Пению Пению – черепахи в море Целебес». Док. фильм
20.50 «Внезапная слава». «Queen».
22.00 «Красочная планета». «Австралия».
23.10 «Внезапная слава». «Энрике Иглессиас».

НАЦИОНАЛЬНАЯ ГЕОГРАФИЯ

6.00 Загадки Библии.
7.00 Загадки истории: В поисках Гитлера.
8.00 Я не знал этого, ч. 1.
8.30 Веселая наука, ч. 1.
9.00 Суперкрокодил.
10.00 Первозданная природа.
11.00 **, 16.00** Мгновенья, потрясающие мир.
11.30 **, 16.30** Мгновенья, потрясающие мир.
12.00 **, 17.00** Расследование на месте катастрофы.
13.00 С точки зрения науки – Дело о планете Земля.
14.00 Рубежи большого строительства: Супермашины.
15.00 В горной стране гелад: Матриархат.
18.00 Хейден Тернер и дикая природа: Бабочки-монархи.
18.30 Животные из ночных кошмаров: Змеи.
19.00 Первозданная природа: Биг-Сур – дикая природа побережья Калифорнии.
20.00 Я не знал этого, ч. 2.
20.30 Веселая наука, ч. 2.
21.00 Западня для динозавров.
22.00 **, 4.00** Секунды до катастрофы: Ад в тоннеле.
23.00 **, 2.00, 5.00** В ловушке: Смертоносное землетрясение.
0.00 **, 3.00** Критическая ситуация: Спасение российских подводников.
1.00 Загадки истории: Амелия Эрхарт.

ЭКСПЛОРЕР

7.00 **, 13.00** «Опыты над поведением человека». Док. фильм (США).
8.00 **, 14.00** «Полярные летчики». Док. фильм (Новая Зеландия).
9.00 **, 9.30, 15.00** «Автогонщик». Док. сериал (США).
10.00 **, 16.00** «Максимальный катер». Док. сериал (США).
11.00 **, 17.00** «Пабло Эскобар – кокаиновый король». Док. фильм (Колумбия – США).
12.00 **, 18.00** «Человеческий инстинкт». Док. сериал (Великобритания).
15.30 «Автогонщик». Док. сериал (США).
19.00 «Первая пересадка головы». Док. фильм (Великобритания).
20.10 «Буран: Гонка к полюсу». Док. сериал (Великобритания).
21.00 «Авантюра гаечного ключа». Док. сериал (США).
22.00 «Дневники смерти». Док. сериал (Великобритания).
22.30 «72 часа: Настоящее преступление». Док. сериал (Канада).
23.00 «Панорама: Супердолларовый заговор». Док. фильм (Великобритания).
0.00 «Идеальный пенис». Док. фильм (Великобритания).

ДИСКАВЕРИ

6.00 **, 13.45** Второе рождение машины, 12-я серия.
6.25 **, 14.10** Необыкновенные гонки: Скорость.
7.20 Американские колымаги: Родстер Hi-Boy 1932 года, ч. 2.
8.15 Как это работает, 5-я серия.
8.45 Как это работает, 6-я серия.
9.10 Головоломы, 5-я серия.
10.05 Разрушители легенд: Вырезано из передачи.
11.00 Махинаторы: Lancia Delta Integrale, ч. 1.
11.30 Махинаторы: Lancia Delta Integrale, ч. 2.
11.55 Американские колымаги: Родстер Hi-Boy 1932 года, ч. 3.
12.50 **, 5.05** Быстроходные машины: Наземный рекорд скорости.
15.05 **, 1.00** Головоломы, 6-я серия.
16.00 **, 3.45** Создай мотоцикл: Билли Лейн против Майка Брауна.
17.00 **, 4.40** Как это работает, 7-я серия.
17.30 Как это работает, 8-я серия.
18.00 **, 2.50** Американский чоппер.
19.00 Разрушители легенд.
20.00 Грязная работенка: Компания Vexcon.
21.00 **, 1.55** Дерзкие проекты: Нам не страшен ураган.
22.00 Мегастройки: Передвигая горы.
23.00 Наваждение: Ужасы в Лейк-клубе.
0.00 Травматологи: Экстремальные меры.

ПЛАНЕТА ЖИВОТНЫХ

8.00 Как стать...: Верблюдица.
9.00 **, 16.00** Дневник большой кошки, 1-я серия.
9.30 **, 16.30** Дневник большой кошки, 2-я серия.
10.00 Самые забавные животные планеты.
11.00 Отдел по защите животных: на переднем крае, 2-я серия.
11.30 Отдел по защите животных: на переднем крае, 3-я серия.
12.00 Ветеринары-стажеры.
13.00 **, 18.00** Как оперируют больших кошек.
14.00 Полиция Хьюстона – отдел по защите животных.
15.00 Приключения Корвина.
17.00 Поля звериных сражений.
19.00 **, 1.00, 7.00** Полиция Хьюстона – отдел по защите животных, 2-я серия.
20.00 **, 3.00** В поисках белых медведей.
20.30 **, 3.30** В поисках тигров.
21.00 **, 2.00** Разрушители стереотипов, 1-я серия.
21.30 **, 2.30** Разрушители стереотипов, 2-я серия.
22.00 **, 4.00** Дневник шимпанзе, 6-я серия.
22.30 **, 4.30** Животные от А до Я.
23.00 **, 5.00** Природа с неожиданной стороны.
23.30 **, 5.30** Природа с неожиданной стороны: Необычные способы размножения.
0.00 **, 6.00** Полиция Хьюстона – отдел по защите животных: Помойная собака.

КАНАЛ ПУТЕШЕСТВИЙ

10.00 **, 2.00** Жаждущий странник.
10.30 **, 2.30** Казино мира.
11.00 **, 19.30** Землепроходцы.
11.30 Далекие берега.
12.00 **, 16.30** Такси за $100.
12.30 Экстремальные путешествия.
13.00 Путешествия по местам виноделия – Испания и Португалия. История Портвейна.
13.30 Вкус Калифорнии.
14.00 Всемирный путешественник.
15.00 Хит-парад достопримечательностей Индии.
15.30 Жаждущий странник.
16.00 ЮАР первым классом Кейптаун – Порт-Элизабет.
17.00 Экологический отдых.
17.30 Прирожденные путешественники. Антигуа.
18.00 **, 1.00, 9.00** Всемирный путешественник.
19.00 Походы в мир дикой природы.
20.00 Страсть к путешествиям.
20.30 Гид «Трэвел Ченнел» по Иордании, ч. 2.
21.00 **, 5.00** Всемирный путешественник. Тунис и Либия.
22.00 **, 6.00** Походы в мир дикой природы.
22.30 **, 6.30** Путешествия 2008.
23.00 **, 7.00** Вкус Карибского моря.
23.30 **, 7.30** Роскошные путешествия с Варуном Шармой.
0.00 **, 8.00** Лыжный мир.
0.30 **, 8.30** Путеводитель для искателей приключений.
3.00 Опасные приключения.
4.00 Всемирный путешественник. Филиппины.

РОССИЯ-СПОРТ

5.10 Гандбол. Лига чемпионов. Женщины. «Звезда» (Россия) – «Нюрнберг» (Германия).
6.45 **, 9.00, 12.55, 16.40, 21.05, 0.00** «Вести-спорт».
7.00 **, 8.00** «Зарядка с чемпионом».
7.10 Мультфильмы: **«Остров ошибок»**, **«Вовка в Тридевятом царстве»**.
8.15 **«СВОЯ КОМАНДА»**. Сериал
8.45 «Мастер спорта».
9.10 Баскетбол. Чемпионат России. Мужчины. «Динамо» (Москва) – ЦСКА.
11.10 «Мисс Бильярд-2008».
13.05 **, 0.15** Автоспорт. «Дакар-2008».
13.55 Хоккей. Чемпионат России. «Авангард» (Омская область) – ХК МВД (Московская область). Прямая трансляция.
16.10 «Скоростной участок».
16.55 Хоккей. Чемпионат России. «Локомотив» (Ярославль) – «Торпедо» (Нижний Новгород). Прямая трансляция.
19.10 «Рыбалка с Радзишевским».
19.25 Биатлон. Кубок мира. Эстафета. Мужчины.
21.25 Биатлон. Кубок мира. Спринт. Мужчины.
23.00 Биатлон. Кубок мира. Масс-старт. Мужчины.
1.00 Хоккей. Чемпионат России. «Авангард» (Омская область) – ХК МВД (Московская область).
2.55 Прыжки на лыжах с трамплина. «Турне 4-х трамплинов».
4.05 «Сборная России».

7-ТВ

5.00 **, 6.00, 7.00, 2.00, 3.00, 4.00** «7 новостей».
5.05 **, 5.30, 6.05, 6.30, 7.05, 7.30** Веселые старты.
8.00 **, 9.00, 10.00** Гонки RTCC-2007.
11.00 **, 20.00, 2.05** NHL.
11.10 **, 20.10, 2.15** NBA Live!
11.30 **, 12.30** Классика: финалы Кубка Англии.
14.30 Adrenalize.
15.00 **, 16.00, 17.00, 18.00, 19.00** Summer «X-games-2007».
20.30 **, 22.00** Мастера мирового пула.
22.45 Футбол. Кубок Английской Лиги. 1/2 финала. «Chelsea» – «Everton». Прямая трансляция.
1.00 «Ночной выигрыш».
2.30 **, 3.05, 3.30, 4.05, 4.30** Диалоги о рыбалке. Классика.

ТЕЛЕКЛУБ

20.00 **, 2.00 «ДОСЬЕ ДЕТЕКТИВА ДУБРОВСКОГО»** Сериал
21.00 **, 3.00 «КОНТОРА»** Сериал
22.00 **, 4.00 «НА УГЛУ У ПАТРИАРШИХ 3»** Сериал
23.00 **, 0.30 «ЧАСТНОЕ ЛИЦО»** Сериал

ЕВРОСПОРТ

10.30 **, 13.30** Ралли. Ралли-рейд Дакар, эт. 3.
11.15 **, 14.15, 20.00, 21.00** Футбол. Евроголы.
12.00 Теннис. Турнир WTA в Австралии (Сидней). 1/8 финала.
15.00 Биатлон. Женщины.
15.30 Волейбол. Мужчины.
18.30 Прыжки на лыжах с трамплина. Кубок мира в Австрии.
19.00 Волейбол. Олимпийская квалификация (Турция). Групповой этап. Мужчины.
21.15 **, 0.00, 2.45** Ралли. Ралли-рейд Дакар, эт. 4.
21.30 Волейбол. Олимпийская квалификация (Турция). Групповой этап. Мужчины. Германия – Турция.
23.30 **, 0.45** Дартс. ЧМ в Великобритании. День 4.

ЕВРОПЕЙСКИЕ НОВОСТИ

8.00 **– 12.30** Новости за завтраком. Каждые 30 минут.
13.00 **,13.30, 14.00, 14.30, 17.00, 17.30, 18.00, 18.30** Новости и стиль жизни.
13.17 **, 13.47, 17.17, 17.47** Европейцы.
14.17 **, 18.17** Парламент.
14.47 **, 18.47** Ле маг.
15.00 **, 15.30, 16.00, 16.30** Новости за ланчем.
19.00 **– 3.30** Вечерние новости. Каждые 30 минут.
4.00 **– 7.30** Подробные ночные новости. Каждые 30 минут.

ПЯТЫЙ КАНАЛ

6.00 **«ДОРОГАЯ УМРАО»**. Х/ф (Индия).
8.50 **«Покахонтас и индейцы»**. Мультфильм (Италия).
10.15 **«ОСТРОВ СОКРОВИЩ МАППЕТОВ»**. Х/ф (США).
12.05 **«КОМПЬЮТЕРЩИКИ»**. Сериал (США – Великобритания).
12.35 **«СКЛОКА»**. Х/ф (Франция).
14.30 **, 18.30** «Сейчас».
14.35 **«КОТ ЛЕОПОЛЬД»**. Мультсериал
15.05 «Живая история». Док. сериал «Водочные туристы».
16.00 Телеигра «Слабое звено».
16.45 **«НЕФТЕДОБЫТЧИЦЫ»**. Х/ф (Франция – Великобритания – Италия – Испания).
18.55 **«ЖИЖИ»**. Х/ф (США).
21.05 **«СЕДЬМОЙ ЛЕПЕСТОК»**. Х/ф (Россия).
23.00 **«13 НАПУГАННЫХ ДЕВОЧЕК»**. Х/ф (США).
0.40 **«БИТВА ПОЛОВ»**. Х/ф
2.15 «Группа Queen – «Это настоящая жизнь?» Док. фильм (Великобритания).
3.30 «Прокуроры: в поисках справедливости». Док. сериал (США).

ДТВ

6.00 Удачное утро.
6.50 **, 5.30** Музыка.
7.00 Чемпионат анекдотов.
7.55 Тысяча мелочей.
8.25 **, 8.40, 9.05** Мультфильм.
8.55 Мультфильм.
9.25 **«Приключения капитана Врунгеля»**, 1-я – 13-я серии. Мультфильм
11.55 **«ЗАВЕЩАНИЕ ПРОФЕССОРА ДОУЭЛЯ»**. Х/ф
13.55 **, 14.50** Судебные страсти.
15.50 **, 17.40** Судебные страсти.
16.50 Судебные страсти.
18.40 **«10.5»**, Х/ф ч. 1.
20.25 **«10.5»**, Х/ф ч. 2.
22.00 **«C.S.I. МЕСТО ПРЕСТУПЛЕНИЯ МАЙАМИ»**. Сериал
23.00 **, 23.30** Голые и смешные.
0.00 Голые и смешные.
0.30 **«ШКОЛЬНЫЙ БАЛ»**. Х/ф
2.30 Ночной клуб.
4.30 На ринге. Новая битва.
5.15 В засаде.

РБК

6.00 **– 5.30** Новости каждые 30 минут.
6.05 **, 7.05, 8.05, 9.05, 10.05, 11.05, 12.05, 13.05, 14.05, 15.05, 16.05, 17.05, 18.05, 19.05, 20.05, 21.05, 22.05, 23.05, 0.05, 1.05** Рынки.
6.07 **, 9.50, 12.20, 13.50, 15.50, 17.07, 22.50, 2.07, 5.50** Отдых и туризм.
6.10 **, 14.07, 17.10, 18.20, 2.10, 4.07** Азбука инвестора.
6.20 В фокусе.
7.07 Капитал.
7.35 Сфера интересов.
8.07 Экспо.
8.35 Рынки. Глобальный взгляд.
9.07 Диалог. Новые точки роста.
9.35 **, 13.35** Зарубежный бизнес.
10.07 Мир за год.
11.07 Персона. Игорь Левит.
11.35 **, 5.07** Сфера интересов.
12.10 Адреналин.
12.35 Рынки. Глобальный взгляд.
13.07 Наши деньги.
14.15 Компании. Итоги года.
15.07 Персона. Антон Ковалевский.
15.35 **, 22.20, 4.20** Autonews.
15.40 **, 4.10** Афиша.
16.07 Капитал.
16.35 Сфера интересов.
17.20 В фокусе.
18.10 Салон.
18.35 Рынки.
19.07 Диалог.
19.35 Сфера интересов.
20.07 Персона.
20.35 Киносфера.
21.07 Зарубежный бизнес.
22.07 Адреналин. Беспечный ездок.

ЗВЕЗДА

6.00 **«ОГНИ»**. Х/ф
7.25 **«ШОФЕР ПОНЕВОЛЕ»**. Х/ф
9.00 «Солдатские истории».
9.15 «Великолепная пятерка».
10.00 **«ТРИ ТОЛСТЯКА»**. Х/ф
11.30 **«ОТРОКИ ВО ВСЕЛЕННОЙ»**. (к/ст им. М. Горького, 1974 г.)
Режиссер: Р. Викторов. В ролях: М. Ершов, С. Григорьев, И. Смоктуновский, И. Ледогоров, Л. Дуров, Н. Фатеева.
Научно-фантастическая комедия. Продолжение фильма «Москва - Кассиопея». Герои попадают на планету Альфа, где встречаются с инопланетянами.
13.00 **, 18.00** Новости.
13.15 **«БОГИНЯ ПРАЙМ-ТАЙМА»**, 7-я и 8-я серии. Х/ф (Россия).
15.00 **«Великая битва слона с китом»**. Мультфильм
15.10 **«ЧЕТВЕРТОЕ ЖЕЛАНИЕ»**. Х/ф (Россия).
18.15 «Кумиры о кумирах». Док. сериал
19.15 **«Утенок, который не умел играть в футбол»**. Мультфильм
19.30 **«ОБЪЯСНЕНИЕ В ЛЮБВИ»**. Х/ф
22.00 **«БОГИНЯ ПРАЙМ-ТАЙМА»**, 8-я серия. Х/ф (Россия).
22.55 «Путеводная звезда».
23.25 **«И НА КАМНЯХ РАСТУТ ДЕРЕВЬЯ»**. Х/ф (СССР – Норвегия).
2.00 **«ОБЫКНОВЕННОЕ ЧУДО»**. Х/ф
3.50 «Объяснение в любви».

ТВ-1000

4.00 **, 22.00 «Я И ТЫ, И ВСЕ, КОГО МЫ ЗНАЕМ»**. Драма (США).
6.00 **«ЛЬВИНОЕ СЕРДЦЕ»**. Боевик (США).
8.00 **«Красная Шапочка»**. Мультфильм (США).
9.30 **«НЕЧЕГО ДЕКЛАРИРОВАТЬ»**. Комедия (США).
11.30 **«ZE ФИЛЬМ»**. Комедия (Франция).
13.30 Вестерн **«СУМРАЧНЫЙ САМУРАЙ»**. (Япония).
16.00 **«НЕВЫНОСИМАЯ ЖЕСТОКОСТЬ»**. Комедия (США).
18.00 **«ДЕВЧОНКИ»**. (Канада, 2005 г.)
Режиссер: Дж. Хазлетт. В ролях: Д. Бореанас, А. Уолш, К. Давернас.
Когда Каролайн и Лайза обнаруживают, что их лучшая подруга спит с Китом Кларком, они решают соблазнить его любым способом. Подругам это удается...
20.00 **«ПАПАРАЦЦИ»**. Х/ф

МТВ

6.00 Музыка на завтрак.
9.30 **, 22.30** Призрак в доспехах.
10.00 **, 22.00 «КЛИНИКА!»** Сериал
10.30 Стоп! Снято. Дима Билан «Number One Fan».
11.00 **, 20.00 «КЛУБ»**. Сериал
13.00 Концертный зал. Justin Timberlake.
15.30 Звездная жизнь. Самая дорогая недвижимость мира.
16.30 Копы под прицелом.
17.30 Икона Видеоигр. Medal of Honor.
18.00 Музыка навсегда.
18.30 Стоп! Снято. Avril Lavigne «Girlfriend».
19.00 Live с Биланом.
19.30 Тачку на прокачку.
23.30 **, 2.00** Музыка на ночь.
1.00 «Лови удачу».

MCM TOP

8.00 **, 19.00** Лучшее. Колледж. СМС.
11.00 **, 15.00** Лучшее. Микс. Плейлист.
14.00 **, 23.00** Лучшее. Альбомы.
22.00 Лучшее. рок.
2.00 Лучшее. Грув.
3.00 Лучшее. Ночь. Плейлист.

JETIX

8.00 **, 12.10, 15.30 «YIN YANG YO»**.
8.20 **, 10.55, 14.15, 18.00 «ИГГИ АРБАКЛ»**.
8.45 **, 11.45 «W.I.T.C.H. ВЕДЬМА»**.
9.10 **, 13.25, 19.05 «ТОТАЛИ СПАЙС»**.
9.30 **«PUCCA»**.
9.40 **, 15.50 «НЕВЕРОЯТНЫЕ ПРИКЛЮЧЕНИЯ TEAM GALAXY»**.
10.05 **, 10.30, 19.30, 21.45, 0.05 «H2O – ПРОСТО ДОБАВЬ ВОДЫ»**.
11.20 **, 16.40 «ЧТО С ЭНДИ?»**.
12.35 **, 18.40 «ШКОЛА СУРИКЕНОВ»**.
13.00 **, 20.15 «POWER RANGERS: МИСТИЧЕСКАЯ СИЛА»**.
13.50 **«ТОТАЛИ СПАЙС»**.
14.40 **, 15.05 «ДЕТКИ ИЗ КЛАССА 402»**.
16.15 **«PUCCA», Ч. 1. «ПЛАНЕТА СКЕТЧ»**.
17.10 **«ЧТО С ЭНДИ?»**.
17.35 **«ТОФУС»**.
18.20 **«ИГГИ АРБАКЛ»**.
19.50 **, 22.10, 0.30 «H2O – ПРОСТО ДОБАВЬ ВОДЫ»**.
20.35 **, 21.00, 23.00, 23.45 «НАРУТО»**.
21.20 **, 23.20 «НАРУТО»**.
22.35 **, 0.50 «НОВАЯ СЕМЕЙКА АДАМС»**.
1.15 **, 1.35 «КОМАНДА СУПЕР-ОБЕЗЬЯНОК»**.

ХОЛЛМАРК

1.00 **«ИСЧЕЗНОВЕНИЕ»**. Х/ф (США).
2.30 **«ВЕТЕР В ИВАХ»**. Х/ф (Великобритания – Канада – Румыния).
4.15 **«ВСЕГО НА ОДИН ВЕЧЕР»**. Х/ф (США).
6.00 **«АФЕРА ЭНРОНА»**. Х/ф (США).
7.30 **, 13.45 «ВОСЕМЬ ДНЕЙ ДО СМЕРТИ»**. Х/ф (Канада – США).
9.15 **«ДОЧЕРИ МАКЛЕОДА 6»**, Сериал ч. 142. (Австралия).
10.15 **, 15.30 «КРАСНЫЙ БЕГЛЕЦ»**. (США, 1999 г.)
Режиссер: Дж. Джейкобс. В ролях: Дж. Спикмэн, Э. Эверхарт.
Григорий входит в состав элитной Советской команды диверсионного отряда. Он обезумел после смерти брата. Он заболел жестокостью лидера...
12.00 **, 17.15 «ЖАЖДА»**. Х/ф (США).
19.00 **«ДОЧЕРИ МАКЛЕОДА 6»**, Сериал ч. 143. (Австралия).
20.00 **«СЧИТАТЬ ПОГИБШЕЙ»**. Триллер (Канада).
21.30 **«РАЗВЕДКА»**. Сериал (Канада).
23.15 **«УВЛЕЧЕНИЕ»**. Х/ф (США).

Муз-ТВ

5.00 **, 7.55, 12.55, 16.50, 0.50** «Муз-ТВ хит».
6.00 **, 8.50, 2.00** «Наше».
7.00 **, 9.45, 13.55, 17.30, 23.50** «Твой выбор».
10.45 **, 21.45** «Мультяшка».
10.55 «Pro-обзор».
11.25 **, 19.00** «Концерт».
15.00 «Звездные семейки».
15.55 **«ОПАСНЫЕ ИГРЫ»**. Сериал
18.30 «Smesh.com».
20.20 «Звезды зажигают».
21.10 «Ближе к звездам. Потап и Настя Каменских».
23.20 «Бесспорно».

MEZZO

8.00 **, 15.30** Секвенции классики и джаза.
12.00 Классическая музыка. Гала-концерт в Зальцбурге. Венский филармонический оркестр (дирижер Р. Мути).
14.30 «Моцарт в Зальцбурге».
19.00 Классическая опера. Б. Бриттен. «Сон в летнюю ночь».
21.45 Классический танец. Б. Бриттен. «Пожиратели тьмы».
22.30 Ф. Шуберт. Симфония №9
0.30 Концерт в Соборе Св. Стефана в Вене.
1.40 И.С. Бах Клавирный концерт.
2.00 **«ПОЮЩИЕ ПОД ДОЖДЕМ»**. Х/ф
4.15 Клубный джаз.
5.25 **, 7.00** Секвенции джаза.
6.00 После полуночи. London Gospel.

РЕН ТВ Тула

6.00 Утренний музыкальный канал.
7.05 «Схема смеха».
8.05 «Ради смеха».
8.30 **«ВОВОЧКА»**. Сериал
9.40 **«ДЕВУШКА С ЖЕМЧУЖНОЙ СЕРЕЖКОЙ»**. Х/ф (Великобритания).
11.35 «Очевидец» представляет: самое смешное».
12.35 «Дальние родственники».
13.00 **, 3.50 «СТУДЕНТЫ INTERNATIONAL»**. Сериал
15.00 **«СВЕРХЪЕСТЕСТВЕННОЕ»**. Сериал
16.45 **«КРАСНАЯ МЭЛЛОРИ»**. (Франция – Испания, 2002 г.)
Режиссер: Ж. Магна. В ролях: О. Бонами, Д. Рибьер, Т. Барэ.
Прикончив своего мужа, оказавшегося демоном, красотка Мэллори становится вожаком команды бойцов, сражающихся с нечистью...
19.00 «Фантастические истории»: «Чудесные исцеления».
20.00 **«СОЛДАТЫ 12»**. Сериал
22.00 **«NEXT 3»**. Сериал
0.00 **«ВНУТРЕННЯЯ ИМПЕРИЯ»**. Х/ф (США – Франция – Польша).
5.40 Ночной музыкальный канал.

XXI ВЕК

10.00 **, 18.00, 2.00 «СЛОВА И МУЗЫКА»**, 2-я серия. Драма
10.55 **, 18.55, 2.55 «ЗУЛУССКИЙ РАССВЕТ»**. Боевик (США – Нидерланды – ЮАР).
12.55 **, 20.55, 4.55 «ТРАГЕДИЯ ПАМИРА»**, 1-я серия. Боевик (Германия).
14.30 **, 22.30, 6.30 «ПОСЛЕДНИЙ ШАНС»**. Комедия (Норвегия – Великобритания).
16.05 **, 0.05, 8.05 «СВОЙ ПАРЕНЬ»**. Мелодрама (США).

ТДК

7.00 **, 14.00** «Следы в истории».
7.16 **, 14.16, 23.00** Музыка.
7.35 **, 15.00** «Все лучшее, для вас».
8.35 **, 11.00, 18.00** «Красотка».
9.00 «С добрым утром, любимая!»
10.00 «История успеха».
12.00 «Наши дети».
13.00 **, 19.00** «Ваш доктор».
14.29 **, 23.25** Сериал.
16.00 «Твой дом».
17.00 «Истории успеха».
20.00 «Зеркало жизни».
21.00 «Ваш личный парапсихолог».
22.00 «Сексуальная революция».
0.05 «Игротека».

МИР

6.50 Заряжайся!
8.20 **«ЧЕЛОВЕК МОРЯ»**, 78-я серия. Сериал
9.10 **, 17.10, 21.55** Студия 60х90.
9.30 **, 12.30, 15.30, 18.30, 21.30** «Новости Содружества».
9.45 Рождественские пряники.
10.00 **, 17.40** «За столом с Бертом Волфом». Док. сериал
10.30 1-я серия **«НА ТЕМНОЙ СТОРОНЕ ЛУНЫ»**, 1-я серия. Х/ф
12.00 **, 15.50** «Самые красивые дома мира». Док. сериал
12.50 **«ДРЕВО ЖЕЛАНИЙ»**, 4-я серия. Сериал
14.00 **, 16.30** Мультфильм.
14.25 **«ЧЕЛОВЕК МОРЯ»**, 79-я серия. Сериал
16.45 Детский сеанс «Экхарт».
17.15 Республика – сегодня.
18.15 Акценты.
18.55 **«ДРЕВО ЖЕЛАНИЙ»**, 5-я серия. Сериал
19.55 «Тик-так».
20.10 **«НА ТЕМНОЙ СТОРОНЕ ЛУНЫ»**, 2-я серия. Х/ф
22.00 **«ДУБЛЕРША»**. Х/ф (Франция).
23.30 Дети солнца.
23.45 Акценты +.
0.05 **«КОРОЛЬ ГРЕХА»**, 2-я серия. Сериал (Германия).

ШКОЛЬНИК

7.55 **, 15.55, 23.55** Программа передач.
8.00 **, 16.00, 0.00** «Москва на все времена»: «По залам Третьяковской галереи». Фильм 1.
8.30 **, 16.30, 0.30 «ЧАПАЕВ»**. Х/ф
10.00 **, 18.00 «Карлик Нос»**. Мультфильм
10.30 **, 18.30, 2.30 «ШВЕДСКАЯ СПИЧКА»**. Комедия
11.25 **, 19.25** Шоу «Мисс «Русское Радио – 2006».
12.30 **, 20.30, 4.30** «Маркиза» (приложение).
13.30 **, 21.30, 5.30** «Педсовет»: «Пожарный».
13.45 **, 21.45, 5.45 «Бармалей»**. Мультфильм
14.00 **, 22.00, 6.00 «БЕЗ ВИНЫ ВИНОВАТЫЕ»**. Х/ф
15.35 **, 23.35, 7.35 «Синдбад-мореход»**. Мультфильм
2.00 **«Карлик Нос»**. Мультфильм
3.25 Шоу «Мисс «Русское Радио – 2006».

ФИЛЬМ ДНЯ

СТС, 18.25

«НЕ БЫЛО БЫ СЧАСТЬЯ...» (Россия, 2006 г.)

Новогодняя сказка оборачивается кошмаром не только для Деда Мороза (Сергей СТЕПАНЧЕНКО)...

Режиссер: Валерий Саркисов.

В ролях: Анна Дубровская, Алексей Макаров, Анатолий Лобоцкий, Александр Голубков, Сергей Степанченко.

Комедия. Пытаясь найти дополнительный заработок, Лора попадает в агентство маркетинговых коммуникаций «Каре». Ее задание – превратиться в Снегурочку и встретить Новый год в семье нефтяного магната Балашова.

Не забудьте купить свежий номер «Слободы»!

www.MySLO.ru Ежедневное обновление

ПЕРВЫЙ КАНАЛ

5.00 Новости.
5.05 «Доброе утро!»
9.00 Новости.
9.20 «Малахов +».
10.20 «Модный приговор».
11.20 «Контрольная закупка».
12.00 Новости.
12.20 **«АГЕНТ НАЦИОНАЛЬНОЙ БЕЗОПАСНОСТИ»**. Сериал
13.20 «Детективы».
14.00 Другие новости.
14.30 «Хочу знать».
15.00 Новости.
15.20 «Понять. Простить».
16.00 **«ОГОНЬ ЛЮБВИ»**. Сериал

Михаил Химичев

17.00 «Федеральный судья».
18.00 Вечерние новости.
18.20 «Пусть говорят».
19.10 «След».
20.00 **«ТАТЬЯНИН ДЕНЬ»**. Сериал
21.00 «Время».
21.30 **«ГРОМОВЫ»**. Сериал
22.20 **«ОСТАТЬСЯ В ЖИВЫХ»**. Сериал
0.00 Ночные новости.
0.10 «На ночь глядя».
1.00 «Доброй ночи».
1.40 **, 3.05 «ИЗ АФРИКИ»**. (США, 1985 г.)

Мерил Стрип

Режиссер: С. Поллак. В ролях: М. Стрип, Р. Редфорд, М. Китчен.
Мерил Стрип сыграла Карен Бликсен, чья автобиография и была экранизирована. После вынужденного брака с кузеном, Карен едет в далекую Африку...

3.00 Новости.
4.20 «Детективы».

РОССИЯ ТВ Тула

5.00 «Доброе утро, Россия!»
8.00 «Не родись красивой. Майя Булгакова». Док. фильм
8.55 **«СМОКИНГ ПО-РЯЗАНСКИ»**. Комедия
10.45 «Вести. Дежурная часть».
11.00 «Вести».
11.30 «Местное время. Вести – Тула».
11.50 **«ПРИКЛЮЧЕНИЯ ЭЛЕКТРОНИКА»**. Х/ф
13.15 Мультфильмы: **«Ну, погоди!»**, **«Брэк!»**
14.00 «Вести».
14.20 «Местное время. Вести – Тула».
14.40 **«МАЧЕХА»**. Сериал
15.35 «Суд идет».
16.30 «Кулагин и партнеры».
17.00 «Вести».
17.30 «Местное время. Вести – Тула».
17.50 «Вести. Дежурная часть».
18.05 **«АНГЕЛ-ХРАНИТЕЛЬ»**. Сериал
20.00 «Вести».
20.30 «Местное время. Вести – Тула».
20.50 «Спокойной ночи, малыши!»
21.00 **«СРОЧНО В НОМЕР»**. Сериал
22.50 «Дежурный по стране». М. Жванецкий.
23.50 «Вести +».
0.10 «Честный детектив».
0.40 «Синемания».
1.05 «Дорожный патруль».
1.25 **«977»**. Х/ф

Клавдия Коршунова

2.50 **«ЗВОНОК. РОЖДЕНИЕ»**. (Япония, 2000 г.) **Режиссер: Н. Тсурута. В ролях: Ю. Накаба, С. Танабе.**
Открыв в себе устрашающие способности, Садако Иммамура вмиг становится жертвой жестоких нападок со стороны сокурсниц по театральной школе...

4.30 «Специальный корреспондент».

СТС Тула

6.00 **«НАЙТИ ЭДА»**, 1-я и 2-я серии. Мультсериал
6.55 **«СМЕШАРИКИ»**. Мультсериал
7.00 **«МОЯ ПРЕКРАСНАЯ НЯНЯ»**. Сериал
7.30 **«ПАПИНЫ ДОЧКИ»**. Сериал
8.00 **«КАДЕТСТВО»**. Сериал
9.00 Истории в деталях.
9.30 **«ТОМ И ДЖЕРРИ»**. Мультсериал
9.55 **«МАСКА ЗОРРО»**. Х/ф
12.30 **«ТАЛИСМАН ЛЮБВИ»**. Сериал
13.30 **«ГОДЗИЛЛА»**. Мультсериал
14.00 **«СМЕШАРИКИ»**. Мультсериал
14.05 **«ЗВЕЗДНЫЙ ДЕСАНТ»**. Мультсериал
14.30 **«ПРИКЛЮЧЕНИЯ ДЖЕКИ ЧАНА»**. Мультсериал
15.00 **«КОРОЛЬ ЛЕВ. ТИМОН И ПУМБА»**. Мультсериал
15.30 **«ЧАРОДЕЙКИ»**. Мультсериал
16.00 **«САБРИНА – МАЛЕНЬКАЯ ВЕДЬМА»**. Сериал
16.30 «Галилео».
17.00 **«МОЯ ПРЕКРАСНАЯ НЯНЯ»**. Сериал
18.00 **«ТАЙНЫ СМОЛВИЛЯ»**. Сериал
19.00 **«ПАПИНЫ ДОЧКИ»**. Сериал
19.30 Новости «fmМедиа»
19.55 Музыка на канале
20.00 «Кто умнее пятиклассника?»
21.00 **«АТЛАНТИДА»**. Сериал
22.00 **«ЭТО ВСЕ ОНА»**. (США, 2000 г.)
Режиссер: Р. Исков. В ролях: Ф. Принц-мл., Р. Ли Кук, М. Лиллард.
Неудачи на любовном фронте могли сломить кого угодно, только не Зака. Зак и Тэйлор считались лучшей парой в школе. Но теперь это осталось в прошлом…
23.50 «6 кадров».
0.00 Новости «fmМедиа»
0.20 Музыка на канале
0.30 «Рептилии. Черепахи. Жизнь в панцире». Док. сериал
1.25 (1-я серия) **«ОСОБЕННЫЙ ДЕНЬ»**, 1-я и 2-я серии. Сериал
2.15 (1-я серия) **«О.С. – ОДИНОКИЕ СЕРДЦА»**, 1-я и 2-я серии. Сериал
4.00 **«БЕГЛЕЦЫ»**. Сериал
4.45 **«КОРОЛЕВА ЭКРАНА»**. Сериал
5.05 Музыка.

НТВ

6.00 «Сегодня утром».
9.00 «Следствие вели...»
10.00 «Сегодня».
10.20 «Чистосердечное признание».
10.55 «Кулинарный поединок».
12.00 «Квартирный вопрос».
13.00 «Сегодня».
13.30 **«МУЖ НА ЧАС»**. Х/ф
15.30 «Чрезвычайное происшествие. Обзор».
16.00 «Сегодня».
16.25 **«УЛИЦЫ РАЗБИТЫХ ФОНАРЕЙ»**. Сериал
18.30 «Чрезвычайное происшествие. Обзор».
19.00 «Сегодня».
19.40 **«ПАУТИНА»**. Сериал
21.30 **«ФАНФАН-ТЮЛЬПАН»**. Комедия (Франция).
23.20 **«РОБОТ-ПОЛИЦЕЙСКИЙ»**. Боевик (США).
1.10 «Главная дорога».
1.45 «Дидюля». «Live in Moscow».
2.40 **«УЛИЦЫ РАЗБИТЫХ ФОНАРЕЙ»**. Сериал
3.30 «Криминальная Россия».
3.50 **«ХОЛМ ОДНОГО ДЕРЕВА 3»**. Сериал
4.35 **«БЕЗ СЛЕДА 4»**. Сериал
5.15 **«2,5 ЧЕЛОВЕКА 3»**. Сериал

КУЛЬТУРА

6.30 Канал «Евроньюс».
10.00 **, 19.30, 23.30** «Новости культуры».
10.20 «В главной роли...»
10.40 **, 1.35, 2.50** Программа передач.
10.50 **«СЕДЬМОЕ НЕБО»**. Х/ф
12.25 Ток-шоу «Апокриф».
13.05 «Документальная сказка».
13.45 **«СЕСТРЫ»**. Х/ф
15.25 «Верхняя Масловка, дом номер девять». Док. фильм
15.55 «Порядок слов».
16.00 **«ВОКРУГ СВЕТА С ВИЛЛИ ФОГОМ»**. Мультсериал (Испания).
16.25 Мультфильмы: **«Мисс Новый год»**, **«Мороз Иванович»**, **«Чужие следы»**.
16.55 «Платон». Док. фильм
17.05 «Экосистемы. Паутина жизни», 1-я серия. Док. сериал «Слоны – хозяева саванны». (Франция).
17.35 Петербург: время и место. «Везет тому, кто везет сам».
18.00 **, 2.35** «Айслебен и Виттенберг. Памятные места Мартина Лютера».
18.15 «Царская ложа». Мариинский театр.
19.00 «Ночной полет».
19.50 **«СТАКАН ВОДЫ»**. Х/ф
22.05 «Власть факта».
22.45 «Борис Савельевич Ласкин – шоумен со стажем...»
23.55 (1-я серия) **«ВЕЛИКИЕ ВОЗДУШНЫЕ ГОНКИ»**, 1-я серия. Х/ф (Австралия).
1.40 «Открытие Абелева».
2.10 «Музыкальный момент». Э. Григ. «Из времен Хольберга».

ТВ-3 Тула

6.00 **, 12.00** «Разрушители мифов». (США).
7.00 **, 8.30** Мультфильм.
7.15 **«Таракан-робот»**. Мультфильм
7.45 **«Вунш-пунш»**. Мультфильм
8.15 **«Что с Энди?»** Мультфильм
9.30 **«ЖЕНЩИНА В КРАСНОМ»**. Х/ф (США).
11.30 **, 15.00** Успеть за 23 минуты.
13.00 **«ЗВЕЗДНЫЕ ВРАТА»**, 84-я серия. Сериал (США).
14.00 **«ГОВОРЯЩИЙ С ПРИЗРАКАМИ»**, 7-я серия. Сериал (США).
15.30 «Упс!»
16.30 **«МУРАШКИ»**, 23-я серия. Сериал (Канада).
17.00 **«ЗВЕЗДНЫЕ ВРАТА»**, 85-я серия. Сериал (США).
18.00 **«КЛИНОК ВЕДЬМ»**, 12-я серия. Сериал (США).
19.00 **«ГОВОРЯЩИЙ С ПРИЗРАКАМИ»**, 8-я серия. Сериал (США).
20.00 «Проклятие двойников Титаника». Док. фильм (США).
21.00 **«ГРЯЗНАЯ ДЮЖИНА: СЛЕДУЮЩЕЕ ЗАДАНИЕ»**. Х/ф (США).
23.00 **«БАЙКИ ИЗ СКЛЕПА»**, 16-я серия. Сериал (США).
23.30 **«ДУХ МЩЕНИЯ»**. Х/ф (США).
1.30 **«БАЙКИ ИЗ СКЛЕПА»**, 15-я серия. Сериал (США). Профилактика.

ТВ ЦЕНТР Тула

6.00 **, 7.30** «Настроение».
7.00 «Настроение. Тула».
8.30 **, 11.30, 14.30, 17.30, 20.30** «События».
8.45 **, 11.15, 1.25** «Петровка, 38».
8.55 **«РАНО УТРОМ»**. Х/ф
10.50 «Дед мороз и Снегирев».
11.45 **«СЕРДЦА ТРЕХ 2»**, 1-я и 2-я серии. Х/ф
14.45 **, 19.50** «История государства Российского».
14.50 «День аиста».
15.10 **«Дед Мороз и Серый Волк»**. Мультфильм
15.30 **, 4.55 «ОДНО ДЕЛО НА ДВОИХ»**. Сериал (Германия).
16.30 Новое «Времечко».
17.55 «Резонанс».
18.15 «Приглашает Б. Ноткин».
18.50 «Петровка, 38»
19.00 «События. Тула»
19.25 «Свое мнение»
19.35 «Экономическая среда»
19.55 «Любовь и кров». Док. фильм
21.00 **«НЕУПРАВЛЯЕМЫЙ ЗАНОС»**, 1-я и 2-я серии. Х/ф
23.10 «Футбол. Игра без правил».
0.05 «События. 25-й час».
0.35 «Собрание сочинений». С. Рахманинов. Концерт n3 ре минор для фортепиано с оркестром.
1.45 **«ЗАКЛЯТИЕ ДОЛИНЫ ЗМЕЙ»**. Х/ф (Польша).
3.25 **«КТО ПРИХОДИТ В ЗИМНИЙ ВЕЧЕР»**. Х/ф

ТНТ Тула

6.00 **«ЛЮБОВЬ И ТАЙНЫ САНСЕТ БИЧ»**. Сериал
6.55 «Глобальные новости».
7.00 **, 13.30, 19.00** Такси.
7.30 **«РАКЕТНАЯ МОЩЬ»**.
8.00 Тула. Инструкция по применению (повтор от 4 января)
8.30 «Необъяснимо, но факт».
9.30 **, 14.00 «САША+МАША»**.
10.00 **, 18.00, 20.00 «СЧАСТЛИВЫ ВМЕСТЕ»**. Сериал
11.00 **«КОТОПЕС»**. Мультсериал
11.30 **«НОВАЯ ЖИЗНЬ РОККО»**. Мультсериал
12.00 **«ЭЙ, АРНОЛЬД»**. Мультсериал
12.30 **«ОХ УЖ ЭТИ ДЕТКИ!»** Мультсериал
13.00 (1-я серия) **«ТОТАЛЛИ СПАЙС»**, 1-я серия. Мультсериал
14.30 **«САША+МАША»**. Сериал
15.00 **, 21.00** «Дом 2. Город любви».
16.00 **«КАНИКУЛЫ В ЕВРОПЕ»**. Комедия (США).
19.30 Тула. Инструкция по применению
19.50 ИнформБюро
22.00 **«МЕЧТАТЬ НЕ ВРЕДНО»**. Х/ф
23.35 «Дом 2. После заката».
0.10 Секс с А. Чеховой.
0.40 Наши песни.
0.55 **«ТЕОДОР РЕКС»**. Комедия (США).
2.40 «Дом 2. Первая весна».
3.40 «Офис».
4.35 Дикие дети.

ДОМАШНИЙ

6.30 **«Приключения Болека и Лелека»**. Мультфильм
7.00 **, 20.30** Домашние сказки.
7.30 «Что мы знаем о еде?» История сахара.
8.00 **, 19.30 «КЛОН»**. Сериал
9.00 **, 16.00** «Дела семейные».
10.00 **, 17.00 «НАПЕРЕКОР СУДЬБЕ»**. Сериал (Мексика).
11.00 **, 1.15** «Женские истории».
12.00 **«РЕСТОРАН ГОСПОДИНА СЕПТИМА»**. Комедия (Франция).
13.45 **«Павлиний хвост»**. Мультфильм
14.00 **«ДАЛЬНОБОЙЩИКИ»**, 15-я серия. Сериал. **«Самосуд»**.
15.00 **«ДАША ВАСИЛЬЕВА. ЛЮБИТЕЛЬНИЦА ЧАСТНОГО СОСКА». «Дантисты тоже плачут»**, 1-я серия. Сериал
18.00 «33 квадратных метра».
18.30 **, 1.40 «РОДИЛЬНОЕ ОТДЕЛЕНИЕ»**. Сериал
21.00 **«ДАША ВАСИЛЬЕВА. ЛЮБИТЕЛЬНИЦА ЧАСТНОГО СОСКА». «Дантисты тоже плачут»**, 2-я серия. Сериал
22.00 **«ДАЛЬНОБОЙЩИКИ»**, 16-я серия. Сериал. **«Свой бизнес»**.
23.00 «Необычные дома мира». Дом-пирамида. Дом-мираж.
23.30 **«АЛЕШКИНА ЛЮБОВЬ»**. Комедия
2.40 **«ПЛЕННИЦА»**. Сериал
5.35 Музыка.

УДИВИТЕЛЬНАЯ ЖИЗНЬ

5.10 **, 6.55, 10.45, 14.45, 23.10** «Изюминка».
6.00 **, 18.00** «Современный дизайн».
6.25 **, 7.15, 9.05, 10.35, 11.15, 12.55, 14.30, 15.20, 16.55, 17.20, 21.00, 22.45, 23.00** Мультфильм
6.35 **, 7.30, 8.50, 9.30, 10.30, 11.30, 12.50, 13.30, 14.25, 15.30, 17.05, 17.30, 18.25, 19.30, 21.10, 21.30, 23.30** Музыка.
6.40 **, 11.05, 15.10** «На грани».
6.50 «Внезапная слава».
8.00 «Самый большой нос в Борнео.»
8.55 **, 19.20** «Хочу все знать».
9.15 **, 18.30** «Отчего и почему».
10.00 **, 18.50** «Рожденные играть».
10.40 «Внезапная слава».
12.00 «Красочная планета».
14.00 «Выходные дни». «Марсель».
15.05 «Внезапная слава». «Джордж Майкл».
16.00 «Красочная планета». «Австралия».
17.10 «Внезапная слава». «Энрике Иглессиас».
18.45 «Внезапная слава». «Джанет Джексон».
20.00 «Лики Санта Клауса». Док. фильм
20.55 «Внезапная слава». «Элвис».
21.15 Мультфильм
22.00 «Пению Пению – черепахи в море Целебес». Док. фильм
22.50 «Внезапная слава». «Queen».

НАЦИОНАЛЬНАЯ ГЕОГРАФИЯ

6.00 Критическая ситуация.
7.00 Загадки истории.
8.00 Я не знал этого, ч. 2.
8.30 Веселая наука, ч. 2.
9.00 Западня для динозавров.
10.00 Первозданная природа: Коста-Рика – земля первозданной жизни.
11.00 **, 16.00** Суперсооружения: Суперказино Лас-Вегаса.
12.00 **, 17.00** Суперсооружения: Туннель через пролив Ла-Манш.
13.00 С точки зрения науки – Дело о планете Земля: Технологии Древнего Рима.
14.00 Рубежи большого строительства: Ниже нуля.
15.00 В горной стране гелад: Спасти Барта.
18.00 Хейден Тернер и дикая природа: Фламинго.
18.30 Животные из ночных кошмаров: Летучие мыши.
19.00 Первозданная природа: Арктический оазис – канадский остров Саутгемптон.
20.00 Я не знал этого, ч. 3.
20.30 Веселая наука, ч. 3.
21.00 Анатомия динозавров.
22.00 **, 4.00** Секунды до катастрофы: Бомба в Оклахома-Сити.
23.00 **, 2.00, 5.00** Суперсооружения: Самая крупная металлодробилка в мире.
0.00 **, 3.00** Суперсооружения: Самые современные вертолеты.
1.00 Загадки истории.

ЭКСПЛОРЕР

7.00 **, 13.00** «Первая пересадка головы». Док. фильм (Великобритания).
8.00 **, 14.00** «Буран: Гонка к полюсу». Док. сериал (Великобритания).
9.00 **, 15.00** «Авантюра гаечного ключа». Док. сериал
10.00 **, 16.00, 22.00** «Дневники смерти». Док. сериал (Великобритания).
10.30 **, 16.30, 22.30** «72 часа: Настоящее преступление». Док. сериал (Канада).
11.00 **, 17.00** «Панорама: Супердолларовый заговор». Док. фильм (Великобритания).
12.00 **, 18.00** «Дикая технология». Док. фильм (Австралия).
19.00 «Лунатик номер один». Док. фильм (Великобритания).
20.10 «Руб эль Хали: по стопам Уильфреда Тезигера». Док. фильм (США).
20.30 «Оставшиеся в живых». Док. фильм (Великобритания).
21.00 **, 21.30** «Автогонщик». Док. сериал (США).
23.00 «География преступлений и наказаний». Док. фильм (США).
0.00 «Настоящие вампирские хроники». Док. фильм (Великобритания).

ДИСКАВЕРИ

6.00 **, 13.45** Второе рождение машины, 13-я серия.
6.25 **, 14.10** Необыкновенные гонки: 60 градусов.
7.20 Американские колымаги: Родстер Hi-Boy 1932 года, ч. 3.
8.15 Как это работает, 7-я серия.
8.45 Как это работает, 8-я серия.
9.10 Головоломы, 6-я серия.
10.05 Разрушители легенд: Покупки до изнеможения.
11.00 Создай мотоцикл: Билли Лейн против Майка Брауна.
11.55 Американские колымаги: Родстер Hi-Boy 1932 года, ч. 4.
12.50 **, 5.05** Запредельная техника.
13.20 **, 5.35** Запредельная техника: Пассажирский самолет.
15.05 **, 1.00** Головоломы, 1-я серия.
16.00 **, 3.45** Испытание на прочность: Польша.
16.30 **, 4.10** Испытание на прочность: Австрия.
17.00 **, 4.40** Как это работает, 9-я серия.
17.30 Как это работает, 10-я серия.
18.00 **, 2.50** Американский чоппер.
19.00 Разрушители легенд.
20.00 Грязная работенка.
21.00 **, 1.55** Настоящие герои, 1-я серия.
21.30 **, 2.20** Настоящие герои, 2-я серия.
22.00 В момент катастрофы.
23.00 Наваждение: Наваждение в Саммервинде.
0.00 Травматологи: Инстинкт самосохранения.

ПЛАНЕТА ЖИВОТНЫХ

8.00 Как стать...: Лев.
9.00 Заповедник в дебрях Африки, 2-я серия.
10.00 Самые забавные животные планеты, 15-я серия.
10.30 Самые забавные животные планеты, 16-я серия.
11.00 Ветеринарная скорая помощь, 15-я серия.
11.30 Ветеринарная скорая помощь, 16-я серия.
12.00 Жизнь на конюшне: Жизнь на конюшне дает трещину.
12.30 Конские хвосты, 8-я серия.
13.00 **, 18.00** Дэниел и наши кошки.
14.00 Полиция Хьюстона – отдел по защите животных.
15.00 Пингвинье сафари.
16.00 Слоны Самбуру, 1-я серия.
16.30 Слоны Самбуру, 2-я серия.
17.00 Открывая таланты, 4-я серия.
19.00 **, 1.00, 7.00** Полиция Хьюстона – отдел по защите животных, 3-я серия.
20.00 **, 3.00** Планета диких.
20.30 **, 3.30** Планета диких: Суслики – жизнь в диких степях.
21.00 **, 2.00** Природа с неожиданной стороны.
21.30 **, 2.30** Природа с неожиданной стороны.
22.00 **, 4.00** Охотник за крокодилами.
23.00 **, 5.00** Необычные животные Ника Бейкера.
0.00 **, 6.00** Полиция Хьюстона – отдел по защите животных: Боров Борис.

КАНАЛ ПУТЕШЕСТВИЙ

10.00 **, 2.00** Жаждущий странник. Бельгия – Пивной рай.
10.30 **, 2.30** Землепроходцы.
11.00 **, 19.30** Землепроходцы.
11.30 Далекие берега.
12.00 **, 16.30** Такси за $100.
12.30 Экстремальные путешествия.
13.00 Землепроходцы.
13.30 Такси за $100.
14.00 Всемирный путешественник.
15.00 Маршруты мечты. Япония.
15.30 Жаждущий странник.
16.00 Далекие берега.
17.00 Путешествия по местам виноделия – Испания и Португалия. Рибера-дель-Дуэро.
17.30 Маршруты мечты Круиз до Дубаи и Омана.
18.00 **, 1.00, 9.00** Всемирный путешественник.
19.00 Походы в мир дикой природы. Поход по Папуа (Ириан-Джайя).
20.00 Страсть к путешествиям.
20.30 Хит-парад достопримечательностей Индии.
21.00 **, 5.00** Всемирный путешественник. Квинсленд и Большой барьерный риф.
22.00 **, 6.00** Пионеры надежды.
23.00 **, 7.00** Мореплаватели.
0.00 **, 8.00** Путешествия по местам виноделия – ЮАР.
0.30 **, 8.30** Экологический отдых.
3.00 Всемирный путешественник.
4.00 Кочевник мира – Китай. Река Янцзы и Великая китайская плотина.
4.30 В Азии на распутье. Дели.

РОССИЯ-СПОРТ

4.45 , **14.15** Хоккей. Чемпионат России. «Ак Барс» (Казань) – «Трактор» (Челябинск).
6.45 , **9.00, 13.00, 16.40, 20.55, 0.00** «Вести-спорт».
7.00 , **8.00** «Зарядка с чемпионом».
7.10 **«Приключения капитана Врунгеля»**. Мультфильм
7.35 **«СКУБИ-ДУ И СКРЭППИ-ДУ»**. Мультсериал (США).
8.15 **«СВОЯ КОМАНДА»**. Сериал
8.45 «Мастер спорта».
9.10 , **18.40** «Скоростной участок».
9.45 Профессиональный бокс. Звиади Пурцхванидзе (Россия) – Куваныч Тойгонбаев (Узбекистан).
11.05 Хоккей. Чемпионат России. «Локомотив» (Ярославль) – «Торпедо» (Н. Новгород).
13.10 , **0.15** Автоспорт. «Дакар-2008».
14.00 «Рыбалка с Радзишевским».
16.10 «Путь Дракона».
16.55 Баскетбол. Евролига. Женщины. «Спартак» (Россия) – «Дексия» (Бельгия). Прямая трансляция.
19.15 Биатлон. Кубок мира. Эстафета. Женщины.
21.15 Подводный спорт. Первые всемирные игры.
22.15 Зимние игры экстремальных видов спорта «Адреналин геймз».
22.50 Новогоднее шоу олимпийских чемпионов по синхронному плаванию «Стихия победы».
1.00 «Летопись спорта». Лыжники в небе.
Профилактика.

7-ТВ

5.00 , **6.00, 7.00, 2.00, 3.00, 4.00** «7 новостей».
5.05 , **5.30, 6.05, 6.30, 7.05, 7.30** Веселые старты.
8.00 , **9.00, 10.00** Гонки RTCC-2007.
11.00 , **20.00, 2.05** NHL.
11.10 , **20.10, 2.15** NBA Live!
11.30 , **12.30** Классика: финалы Кубка Англии.
14.30 Adrenalize.
15.00 , **17.00, 18.00, 19.00** Summer «X-games-2007».
20.30 , **22.00** Мастера мирового пула.
22.45 Футбол. Кубок Английской Лиги. 1/2 финала. «Arsenal» – «Tottenham Hotspur». Прямая трансляция.
1.00 «Ночной выигрыш».
2.30 , **3.05, 3.30, 4.05, 4.30** Диалоги о рыбалке. Классика.

ТЕЛЕКЛУБ

20.00 , **2.00** **«ДОСЬЕ ДЕТЕКТИВА ДУБРОВСКОГО»** Сериал
21.00 , **3.00** **«КОНТОРА»** Сериал
22.00 , **4.00** **«НА УГЛУ У ПАТРИАРШИХ 3»** Сериал
23.00 **«ЧАСТНОЕ ЛИЦО»** Сериал
0.30 **«И ЭТО ВСЕ О НЕМ»** Киноповесть

ЕВРОСПОРТ

10.30 Вот это да!!!
10.45 , **13.15** Ралли. Ралли-рейд Дакар, эт. 4.
11.30 Теннис. 1/4 финала.
14.00 , **18.30** Дартс. ЧМ в Великобритании. День 4.
15.00 Волейбол.
19.15 , **20.15** Биатлон. Женщины.
20.00 , **21.00** Футбол. Евроголы.
21.15 , **0.00, 2.45** Ралли. Ралли-рейд Дакар, эт. 5.
21.30 Волейбол.
0.45 , **1.55, 2.10** Избранное по средам.
0.50 Конный спорт. Кубок мира в Бельгии (Мехелен).
1.50 Новости конного спорта.
2.00 Гольф-клуб.
2.05 Яхт-клуб.
2.15 Футбол. Го-о-о-ол!!!

ЕВРОПЕЙСКИЕ НОВОСТИ

8.00 – **12.30** Новости за завтраком. Каждые 30 минут.
13.00 , **13.30, 14.00, 14.30, 17.00, 17.30, 18.00, 18.30** Новости и стиль жизни.
13.17 , **13.47, 17.17, 17.47** Европейцы.
14.17 , **18.17** Парламент.
14.47 , **18.47** Ле маг.
15.00 , **15.30, 16.00, 16.30** Новости за ланчем.
19.00 – **3.30** Вечерние новости. Каждые 30 минут.
4.00 – **7.30** Подробные ночные новости. Каждые 30 минут.

ПЯТЫЙ КАНАЛ

6.00 , **6.35, 7.00, 7.35, 8.00, 8.35, 9.00** «Утро в большой стране».
6.30 , **7.30, 8.30, 9.30, 10.30, 12.30, 14.30, 18.30** «Сейчас».
6.50 , **7.50, 22.50** «Сейчас о спорте».
8.50 «Сейчас о спорте».
9.40 «Живая история». Док. сериал «Водочные туристы».
10.40 , **18.55** **«СЕРДЦУ НЕ ПРИКАЖЕШЬ»**. Сериал (Россия).
11.30 «Собаки спасатели». Док. фильм (Великобритания).
12.00 «Удивительное путешествие». Док. фильм
12.45 «Противостояние. Грант против Ли». Док. сериал (США).
13.40 «Встречи на Моховой».
14.45 «Открытая студия».
15.45 «Дом быта».
16.05 **«ФЛИППЕР»**. Сериал (США).
16.55 **«СТАРШЕКЛАССНИКИ 2»**. Сериал (Россия).
17.30 , **21.00** «Экстренный вызов 112».
17.35 **«КУПИДОН»**. Сериал (США).
20.00 **«АГЕНТСТВО «ЛУННЫЙ СВЕТ»**. Сериал (Великобритания – США).
21.30 «Сейчас о главном».
21.55 «Живая история». Док. сериал «Зов пришельцев», ч. 1.
23.05 **«ХВАТАЙ ДЕНЬГИ И БЕГИ»**. Комедия (США).
0.45 **«ЯСТРЕБ»**. Х/ф (Великобритания).
2.25 «Прокуроры: в поисках справедливости». Док. сериал (США).

ДТВ

6.00 Удачное утро.
6.50 Музыка.
6.55 Телемагазин.
7.25 , **7.40, 8.10** Мультфильм.
7.55 Мультфильм.
8.30 , **20.00** Самое смешное видео.
9.00 **«АГЕНТСТВО АЛИБИ»**. Сериал
9.30 , **14.00, 17.30** Судебные страсти.
10.30 **«ВООРУЖЕН И ОЧЕНЬ ОПАСЕН»**. Х/ф
12.30 Фильм «Утомленные славой. Н. Гулькина, М. Суханкина (Детектив «Мираж»)».
13.00 **«КРУТОЙ УОКЕР»**. Х/ф
15.00 , **21.30** **«БЕЗМОЛВНЫЙ СВИДЕТЕЛЬ»**. Сериал
15.30 , **22.00** **«C.S.I. МЕСТО ПРЕСТУПЛЕНИЯ МАЙАМИ»**. Сериал
16.30 **«ДИАГНОЗ: УБИЙСТВО»**. Сериал
18.30 , **23.30** Невероятная коллекция мистера Рипли.
19.30 Каламбур.
20.30 Самое невероятное видео.
23.00 , **0.55** Голые и смешные.
0.25 «Карданный вал +».
1.25 Маски-шоу.

РБК

6.00 – **5.30** Новости каждые 30 минут.
6.05 , **6.35, 7.10, 7.35, 8.10, 8.35, 9.10, 10.10, 11.15, 12.10, 13.10, 14.10, 15.10, 16.10, 17.15, 19.10, 20.10, 21.10, 23.15, 1.10, 2.10** Рынки.
6.10 , **7.15, 8.15, 9.15, 10.20, 4.35, 5.35** Обзор российской прессы.
6.14 , **7.20, 8.20, 9.20** Афиша.
6.20 , **7.50, 16.20, 22.50, 0.20, 4.20** Отдых и туризм.
6.37 , **7.40, 8.40, 10.35, 5.48** Обзор зарубежной прессы.
6.40 , **7.45, 8.45, 9.50, 5.52** Бизнес-стиль.
6.45 , **7.24, 8.24, 9.24, 10.24, 5.44** Autonews.
8.50 , **14.50, 17.50, 1.20, 3.20** Звездная пыль.
9.35 , **22.35, 4.40** Зарубежный бизнес.
10.40 Рынки. Спецвыпуск.
10.50 , **18.50, 2.20, 5.20** Азбука инвестора.
11.20 В фокусе.
12.15 , **14.35, 18.35** Новости компаний.
12.35 Капитал.
13.35 , **3.35** Сфера интересов.
13.55 Назначения и отставки.
15.20 В фокусе.
16.35 Капитал. IPO в розницу.
17.35 Рынки. Спецвыпуск.
19.35 , **1.35** Рекламная пауза.
20.35 , **2.35** Диалог.
21.35 Церемония награждения лауреатов премии «Компания года 2007». Часть 1.

ЗВЕЗДА

6.00 «Моя страна». Док. сериал
6.15 «Дороже золота».
6.30 Мультфильмы: **«Тридцать восемь попугаев»**, **«Зарядка для хвоста»**, **«Как лечить удава»**.
7.00 , **19.00** «Путеводная звезда».
7.30 **«ОСТОРОЖНО, БАБУШКА!»** Х/ф
9.00 , **13.00, 16.00, 18.00, 22.00** Новости.
9.15 **«Сказка о царе Салтане»**. Мультфильм
10.15 **«СТАРИК ХОТТАБЫЧ»**. Х/ф
11.40 **«ЧЕРЕЗ ТЕРНИИ К ЗВЕЗДАМ»**, 1-я серия. Х/ф
13.15 «Большое путешествие».
14.15 **«Королевский бутерброд»**. Мультфильм
14.30 **«КОГДА Я СТАНУ ВЕЛИКАНОМ»**. Х/ф
16.15 **«Малыш и Карлсон»**. Мультфильм
16.35 , **1.45** **«СЛОМАННАЯ ПОДКОВА»**. Х/ф
18.30 «Тайны времени».
19.30 , **3.10** **«ТРИ ТОПОЛЯ НА ПЛЮЩИХЕ»**. Х/ф
20.45 **«О рыбаке и рыбке»**. Мультфильм
21.00 «Кумиры о кумирах». Док. сериал
22.25 **«ШКОЛЬНЫЙ ВАЛЬС»**. Х/ф
0.05 **«КОЛЬЕ ШАРЛОТТЫ»**, 1-я серия. Х/ф
1-я серия
4.25 **«ЯРОСЛАВНА, КОРОЛЕВА ФРАНЦИИ»**. Х/ф

ТВ-1000

4.00 , **22.00** **«ДЕНЬ ПОКАЯНИЯ»**. Драма (США).
6.00 **«ПАПАРАЦЦИ»**. Х/ф
7.30 Вестерн **«СУМРАЧНЫЙ САМУРАЙ»**. (Япония).
10.00 **«НЕВЫНОСИМАЯ ЖЕСТОКОСТЬ»**. Комедия (США).
12.00 **«ДЕВЧОНКИ»**. Комедия
14.00 **«СОСТОЯНИЕ ПАНИКИ»**. Комедия (Франция).
16.00 **«ВИРТУОЗ»**. Триллер (США).
17.50 **«АРСЕН ЛЮПЕН»**. (Франция – Италия – Испания – Великобритания, 2004 г.)
Режиссер: Ж.-П. Саломе. В ролях: Р. Дюри, К. Скотт Тома.
Действие фильма происходит в Нормандии в 1894 году. Безумно красивый молодой человек двадцати лет одержим страстью к авантюрам...
20.00 **«ГАВАНЬ»**. Драма (США – Великобритания – Германия).

МТВ

6.00 Музыка на завтрак.
9.30 , **22.30** Призрак в доспехах.
10.00 , **22.00** **«КЛИНИКА!»** Сериал
10.30 , **19.00** Live с Биланом.
11.00 , **20.00** **«КЛУБ»**. Сериал
13.00 , **18.00** Музыка навсегда.
15.00 Правдивые голливудские истории. Kate Moss.
16.00 Дневник Enrique Iglesias.
16.30 Правдивые голливудские истории. Жизнь гонщиков Nascar, ч. 1.
17.30 Икона Видеоигр. Halo.
18.30 Стоп! Снято. Вика Дайнеко.
19.30 Тачку на прокачку.
23.00 Преступления и наказания знаменитостей 2007.
23.30 Музыка на ночь.
1.00 «Лови удачу».

MCM TOP

8.00 , **19.00** Лучшее. Колледж. СМС.
11.00 , **15.00** Лучшее. Микс. Плейлист.
14.00 , **23.00** Лучшее. Альбомы.
22.00 Лучшее. Грув.
2.00 Лучшее. Звезды.
3.00 Лучшее. Ночь. Плейлист.

JETIX

8.00 , **12.10, 15.30** **«YIN YANG YO»**.
8.20 , **10.55, 14.15, 18.00** **«ИГГИ АРБАКЛ»**.
8.45 , **11.45** **«W.I.T.C.H. ВЕДЬМА»**.
9.10 , **13.25, 19.05** **«ТОТАЛИ СПАЙС»**.
9.30 **«PUCCA»**.
9.40 , **15.50** **«НЕВЕРОЯТНЫЕ ПРИКЛЮЧЕНИЯ TEAM GALAXY»**.
10.05 , **10.30, 19.30, 21.45, 0.05** **«H2O – ПРОСТО ДОБАВЬ ВОДЫ»**.
11.20 , **16.40** **«ЧТО С ЭНДИ?»**.
12.35 , **18.40** **«ШКОЛА СУРИКЕНОВ»**.
13.00 , **20.15** **«POWER RANGERS: МИСТИЧЕСКАЯ СИЛА»**.
13.50 **«ТОТАЛИ СПАЙС»**.
14.40 , **15.05** **«ДЕТКИ ИЗ КЛАССА 402»**.
16.15 **«PUCCA»**, **Ч. 1.** **«ПЛАНЕТА СКЕТЧ»**.
17.10 **«ЧТО С ЭНДИ?»**.
17.35 **«ТОФУС»**.
18.20 **«ИГГИ АРБАКЛ»**.
19.50 , **22.10, 0.30** **«H2O – ПРОСТО ДОБАВЬ ВОДЫ»**.
20.35 , **21.00, 23.00, 23.45** **«НАРУТО»**.
21.20 , **23.20** **«НАРУТО»**.
22.35 , **0.50** **«НОВАЯ СЕМЕЙКА АДАМС»**.
1.15 , **1.35** **«КОМАНДА СУПЕР-ОБЕЗЬЯНОК»**.

ХОЛЛМАРК

1.00 **«СЧИТАТЬ ПОГИБШЕЙ»**. Триллер (Канада).
2.30 **«ДЬЯКОНЫ В ОБОРОНЕ»**. Х/ф (США).
4.15 **«АФЕРА ЭНРОНА»**. Х/ф (США).
6.00 **«АНГЕЛ В СЕМЬЕ»**. Х/ф
7.30 , **13.45** **«СЕМЬЯ В ПОДПОЛЬЕ»**. Х/ф (Канада).
9.15 **«ДОЧЕРИ МАКЛЕОДА 6»**, Сериал ч. 143. (Австралия).
10.15 , **15.30** **«ТИХИЕ ГОЛОСА ПРОШЛОГО»**. Триллер
12.00 , **17.15** **«ДЖЕЙН ДОУ: ОПАСНЫЕ ИГРЫ»**. Детектив
19.00 **«ДОЧЕРИ МАКЛЕОДА 6»**, Сериал. (Австралия).
20.00 **«12 ЧАСОВ ДО СМЕРТИ»**. (США, 2006 г.)
Режиссер: Дж. Менделюка. В ролях: А. Скай, К. Дюранд, Б. Уилсон.
Это был явно не ее день, не только потому, что Эми похитил сумасшедший вооруженный бандит, но и потому, что ей очень был нужен инсулин...
21.30 **«ПЕРЕСАДКА»**. Триллер (США).
23.15 **«СТОЛКНОВЕНИЕ С СУДЬБОЙ»**. Х/ф (США).

Муз-ТВ

5.00 , **7.50, 12.50, 16.50, 0.35** «Муз-ТВ хит».
6.00 , **8.50** «Наше».
7.00 , **9.45, 17.35, 23.35** «Твой выбор».
10.45 , **20.00** «Мультяшка».
10.55 «Ближе к звездам. Бритни Спирс».
11.55 «Хит лист».
14.45 «Алфавит».
15.00 , **21.50** «Звезды под прицелом».
15.55 **«ОПАСНЫЕ ИГРЫ»**. Сериал
18.40 «Новое тысячелетие».
19.30 «Zoom».
20.25 «Звезды зажигают».
21.25 «Полный фэшн».
22.40 **«УЛЕТНЫЙ TRIP»**. Мультсериал
23.05 «Бесспорно».

MEZZO

8.00 , **15.30** Секвенции классики и джаза.
12.00 Лондонский филармонический оркестр.
13.45 Жан-Гийен Кейра. Сольный концерт в Шатле 2002.
19.00 Й. Гайдн Симфония №79.
19.30 Й. Гайдн Симфония №81.
20.05 Й. Гайдн Симфония №83.
20.40 Й. Гайдн Симфония №87.
21.10 Ф. Шуберт. Октет фа мажор.
22.30 Р. Леонкавалло «Паяцы».
23.50 П. Масканьи «Сельская честь».
1.10 Рождественский концерт ансамбля Страдивари.
2.00 Клубный джаз.

РЕН ТВ Тула

6.00 Утренний музыкальный канал.
6.35 «Алхимик: Беседы с Коэльо». Док. фильм
7.30 , **20.00** **«СОЛДАТЫ 12»**. Сериал
9.30 , **12.30, 19.30, 23.30** «24».
10.00 **«МАКСИМАЛЬНОЕ УСКОРЕНИЕ»**. Х/ф (США).
12.00 , **3.45** «Китайские монастыри», Док. фильм ч. 1.
13.00 **«СТУДЕНТЫ INTERNATIONAL»**. Сериал
15.00 **«СВЕРХЪЕСТЕСТВЕННОЕ»**. Сериал
16.45 **«БРАТЬЯ-БАНДИТЫ»**. (США, 1994 г.)
Режиссер: Р. Борис. В ролях: Б. Пэкстон, Р. Лоу, У. Этертон.
Дикая Америка XIX века. Побеждает тот, кто стреляет первым. Но жажда мщения стучит в сердца униженных и оскорбленных...
19.00 «Нарушители порядка».
22.00 **«NEXT 3»**. Сериал
23.00 **«ВЫБОР»**. Х/ф
0.00 , **2.40** «Очевидец представляет: самое смешное».
0.15 **«ЗАМКНУТЫЙ КРУГ»**. Боевик (США).
1.45 «Очевидец» представляет: самое шокирующее».
4.05 Ночной музыкальный канал.

XXI ВЕК

10.00 , **18.00, 2.00** **«СЛОВА И МУЗЫКА»**, 3-я серия. Драма
10.55 , **18.55, 2.55** **«УМНИК»**. Драма (США).
12.50 , **20.50, 4.50** **«ТРАГЕДИЯ ПАМИРА»**, 2-я серия. Боевик (Германия).
14.25 , **22.25, 6.25** **«ДОЛГАЯ СТРАСТНАЯ ПЯТНИЦА»**. Драма (Великобритания).
16.15 , **0.15, 8.15** **«НА ГРАНИЦЕ»**. Драма (США).

ТДК

7.00 , **14.00** «Дом живых историй».
7.28 , **23.00** Музыка.
7.35 «Все лучшее, для вас».
8.35 , **11.00, 18.00** «Красотка».
9.00 «С добрым утром, любимая!»
10.00 «История успеха».
12.00 «Наши дети».
13.00 , **19.00** «Ваш доктор».
14.29 , **23.25** Сериал.
15.00 «Все лучшее, для Вас».
16.00 «Территория моды».
17.00 «Истории успеха».
20.00 «Зеркало жизни».
21.00 «Ваш личный парапсихолог».
22.00 «Сексуальная революция».
0.05 «Игротека».

МИР

6.50 Заряжайся!
8.20 **«ЧЕЛОВЕК МОРЯ»**, 79-я серия. Сериал
9.10 , **17.10, 21.55** Студия 60х90.
9.30 , **12.30, 15.30, 18.30, 21.30** «Новости Содружества».
9.45 Рождественские пряники.
10.00 , **17.40** «За столом с Бертом Волфом». Док. сериал
10.30 **«НА ТЕМНОЙ СТОРОНЕ ЛУНЫ»**, 2-я серия. Х/ф
12.00 , **15.50** «Самые красивые дома мира». Док. сериал
12.50 , **18.55** Спорная территория.
14.00 , **16.30** Мультфильм.
14.25 **«ЧЕЛОВЕК МОРЯ»**, 80-я серия. Сериал
16.45 Детский сеанс «Экхарт».
17.15 Дети солнца.
18.15 Акценты.
19.55 «Тик-так».
20.10 **«НА ТЕМНОЙ СТОРОНЕ ЛУНЫ»**, 3-я серия. Х/ф
22.00 **«ДО ЗАВТРА»**. Х/ф (Италия).
23.30 Казахстан: страницы истории.
23.45 Акценты +.
0.05 **«КОРОЛЬ ГРЕХА»**, 3-я серия. Сериал (Германия).

ШКОЛЬНИК

7.55 , **15.55, 23.55** Программа передач.
8.00 , **16.00, 0.00** «Москва на все времена»: «По залам Третьяковской галереи». Фильм 2.
8.30 , **16.30, 0.30** История 10 класс. «Основные этапы Гражданской войны».
9.15 , **17.15, 1.15** «Телевикторина».
9.25 , **17.25, 1.25** Алгебра 10 класс. «Задачи, связанные с аркфункциями».
10.10 , **18.10, 2.10** «Опасная зона».
10.30 , **18.30, 2.30** Физика 10 класс. «Потенциал электростатического поля. Электроемкость».
11.15 , **19.15, 3.15** «Педсовет»: «Археолог».
11.35 , **19.35, 3.35** Русский язык 10 класс. «Личные окончания глаголов».
12.30 , **20.30, 4.30** «Педсовет».
13.00 , **21.00, 5.00** «Азбука права»: «Верховный Суд РФ».
13.30 , **21.30, 5.30** Телеигра «Идущие вперед».
14.00 , **22.00, 6.00** **«БОГДАН ХМЕЛЬНИЦКИЙ»**. Х/ф
15.50 , **23.50, 7.50** **«Орлиное перо»**. Мультфильм

ФИЛЬМ ДНЯ

РОССИЯ, 1.25

«977». (Россия, 2006 г.)

Научный опыт превращается в человеческий, результат непредсказуем... (Федор ЛАВРОВ)

Режиссер: Николай Хомерики.

В ролях: Федор Лавров, Клавдия Коршунова, Екатерина Голубева, Алиса Хазанова, Леос Каракс.

977 – кодовое число, связанное с попыткой «поверить алгеброй гармонию», найти математические закономерности в эмоциональной и духовной сфере человека. Добровольные участники эксперимента проходят не только научные обследования, но и ряд вполне житейских испытаний...

ПЕРВЫЙ КАНАЛ

5.00 Новости.
5.05 «Доброе утро!»
9.00 Новости.
9.20 «Малахов +».
10.20 «Модный приговор».
11.20 «Контрольная закупка».
12.00 Новости.
12.20 **«АГЕНТ НАЦИОНАЛЬНОЙ БЕЗОПАСНОСТИ»**. Сериал
13.20 «Детективы».
14.00 Другие новости.
14.30 «Хочу знать».
15.00 Новости.
15.20 «Понять. Простить».
16.00 **«ОГОНЬ ЛЮБВИ»**. Сериал

Илья Соколовский

17.00 «Федеральный судья».
18.00 Вечерние новости.
18.20 «Пусть говорят».
19.10 «След».
20.00 **«ТАТЬЯНИН ДЕНЬ»**. Сериал
21.00 «Время».
21.30 **«ГРОМОВЫ»**. Сериал
22.20 **«ОСТАТЬСЯ В ЖИВЫХ»**. Сериал
0.00 Ночные новости.
0.10 «На ночь глядя».
1.00 «Доброй ночи».
2.00 **, 3.05 «СЕСТРИЧКИ БЭНГЕР»**. (США, 2002 г.)

Голди Хоун

Режиссер: Б. Долман. В ролях: Г. Хоун, С. Сарандон, Дж. Раш.
Их прозвали «Сестрички Бэнгер». В молодости, в 60-е годы, Лавиния и Сюзетта были самыми безумными и веселыми девушками во всей Америке...

3.00 Новости.
3.50 **«НА ЗАПАД»**. Сериал

РОССИЯ ТВ Тула

5.00 «Доброе утро, Россия!»
8.00 «Смерть в седле. Ипподром». Док. фильм
8.55 **«СРОЧНО В НОМЕР»**. Сериал
10.45 «Вести. Дежурная часть».
11.00 «Вести».
11.30 «Местное время. Вести – Тула».
11.50 **«ПРИКЛЮЧЕНИЯ ЭЛЕКТРОНИКА»**. Х/ф
13.05 Мультфильмы: **«Ну, погоди!»**, **«Дюймовочка»**.
14.00 «Вести».
14.20 «Местное время. Вести – Тула».
14.40 **«МАЧЕХА»**. Сериал

Екатерина Кабак

15.35 «Суд идет».
16.30 «Кулагин и партнеры».
17.00 «Вести».
17.30 «Местное время. Вести – Тула».
17.50 «Вести. Дежурная часть».
18.05 **«АНГЕЛ-ХРАНИТЕЛЬ»**. Сериал
20.00 «Вести».
20.30 «Местное время. Вести – Тула».
20.50 «Спокойной ночи, малыши!»
21.00 **«СРОЧНО В НОМЕР»**. Сериал
22.50 «Астрология. Жертвы звездной лжи». Док. фильм
23.50 «Вести +».
0.10 **«ЗАГОВОР»**. Х/ф (Великобритания – США).
1.55 «Дорожный патруль».
2.10 «Горячая десятка».
3.20 **«ЗВОНОК»**. (Япония, 1998 г.)
Режиссер: Х. Наката. В ролях: Н. Мацусима, М. Накатани, Х. Санада.
Молодая журналистка расследует загадочное дело о смертоносной видеокассете. В доме того, кто посмотрит ее, сначала раздается телефонный звонок...

СТС Тула

6.00 **«ЧУДЕСА НАУКИ»**, 1-я и 2-я серии. Сериал
6.55 **«СМЕШАРИКИ»**. Мультсериал
7.00 **«МОЯ ПРЕКРАСНАЯ НЯНЯ»**. Сериал
7.30 **«ПАПИНЫ ДОЧКИ»**. Сериал
8.00 **«КАДЕТСТВО»**. Сериал
9.00 Новости «fmМедиа»
9.20 Музыка на канале
9.30 **«АТЛАНТИДА»**. Сериал
10.30 **«ЭТО ВСЕ ОНА»**. Х/ф
12.20 «6 кадров».
12.30 **«ТАЛИСМАН ЛЮБВИ»**. Сериал
13.30 Новости «fmМедиа»
13.50 Музыка на канале
14.00 **«СМЕШАРИКИ»**. Мультсериал
14.05 **«ЗВЕЗДНЫЙ ДЕСАНТ»**. Мультсериал
14.30 **«ПРИКЛЮЧЕНИЯ ДЖЕКИ ЧАНА»**. Мультсериал
15.00 **«КОРОЛЬ ЛЕВ. ТИМОН И ПУМБА»**. Мультсериал
15.30 **«ЧАРОДЕЙКИ»**. Мультсериал
16.00 **«САБРИНА – МАЛЕНЬКАЯ ВЕДЬМА»**. Сериал
16.30 «Галилео».
17.00 **«МОЯ ПРЕКРАСНАЯ НЯНЯ»**. Сериал
18.00 **«ТАЙНЫ СМОЛВИЛЯ»**. Сериал
19.00 **«ПАПИНЫ ДОЧКИ»**. Сериал
19.30 Новости «fmМедиа»
19.55 Музыка на канале
20.00 «Кто умнее пятиклассника?»
21.00 **«АТЛАНТИДА»**. Сериал
22.00 **«АРОМАТ ЛЮБВИ ФАНФАН»**. (Франция, 1992 г.)
Режиссер: А. Жардэн. В ролях: С. Марсо, В. Перес, М. Дельтерме.
Она появилась в его жизни неожиданно. И он понял, что навсегда. По-другому просто быть не могло. И звали ее так романтично и так поэтично – Фанфан...

23.45 «6 кадров».
0.00 Новости «fmМедиа»
0.20 Музыка на канале
0.30 **«ЛЮБОВЬ К ДЕНЬГАМ»**. Х/ф (США).
2.15 **«О.С. – ОДИНОКИЕ СЕРДЦА»**. Сериал
4.00 **«БЕГЛЕЦЫ»**. Сериал
4.45 **«КОРОЛЕВА ЭКРАНА»**. Сериал
5.05 Музыка.

НТВ

6.00 «Сегодня утром».
9.00 «Следствие вели...»
10.00 «Сегодня».
10.20 «Чистосердечное признание».
11.00 **«ВРАЧЕБНАЯ ТАЙНА»**. Сериал
13.00 «Сегодня».
13.30 **«МЕСТЬ»**. Х/ф
15.30 «Чрезвычайное происшествие. Обзор».
16.00 «Сегодня».
16.25 **«УЛИЦЫ РАЗБИТЫХ ФОНАРЕЙ»**. Сериал
18.30 «Чрезвычайное происшествие. Обзор».
19.00 «Сегодня».
19.40 **«ПАУТИНА»**. Сериал
21.30 **«ПРОФЕССИОНАЛ»**. Боевик (Франция).
23.35 **«РОБОТ-ПОЛИЦЕЙСКИЙ 2»**. Боевик (США).
1.35 «Все сразу!»
2.05 **«УЛИЦЫ РАЗБИТЫХ ФОНАРЕЙ»**. Сериал
3.50 **«ХОЛМ ОДНОГО ДЕРЕВА 3»**. Сериал
4.35 **«БЕЗ СЛЕДА 4»**. Сериал
5.15 **«2,5 ЧЕЛОВЕКА 3»**. Сериал

КУЛЬТУРА

6.30 Канал «Евроньюс».
10.00 **, 19.30, 23.30** «Новости культуры».
10.20 «В главной роли...»
10.40 **, 1.50, 2.50** Программа передач.
10.50 **«ШТРАФНОЙ УДАР»**. Х/ф
12.20 «Живое дерево ремесел».
12.35 «Борис Савельевич Ласкин – шоумен со стажем...»
13.15 «Письма из провинции». Троицк (Челябинская область).
13.45 **«ВОСЕМНАДЦАТЫЙ ГОД»**. Х/ф
15.25 «Открытие Абелева».
15.55 «Порядок слов».
16.00 **«ВОКРУГ СВЕТА С ВИЛЛИ ФОГОМ»**. Мультсериал
16.25 **«Желтый слон»**. Мультфильм
16.30 **«ВСТРЕЧА С ГЕНИЕМ»**. Х/ф
16.55 «Генри Гудзон». Док. фильм
17.05 «Экосистемы. Паутина жизни».
17.35 «Отечество и судьбы».
18.00 «Тель-Авив. Белый город».
18.15 «Покоряя вершины.»
19.00 «Ночной полет».
19.50 **«ГАРАЖ»**. Х/ф
21.30 «Черные дыры. Белые пятна».
22.15 «В эстетике маленького человека». М. Светин.
22.40 «Необычайные похождения Диего Диеговича в стране большевиков. Диего Ривера. Русский след». Док. фильм
23.55 **«ВЕЛИКИЕ ВОЗДУШНЫЕ ГОНКИ»**, 2-я серия. Х/ф (Австралия).
1.30 «Музыкальный момент». П.И. Чайковский. «Ромео и Джульетта».
1.55 «Френология: картография разума».

ТВ-3 Тула

6.00 **, 12.00** «Разрушители мифов». (США).
7.00 **, 8.30** Мультфильм.
7.15 **«Таракан-робот»**. Мультфильм
7.45 **«Вунш-пунш»**. Мультфильм
8.15 **«Что с Энди?»** Мультфильм
9.30 **«НИЩИЙ ИЗ БЕВЕРЛИ ХИЛЛЗ»**. Х/ф (США).
11.30 **, 15.00** Успеть за 23 минуты.
13.00 **«ЗВЕЗДНЫЕ ВРАТА»**, 85-я серия. Сериал (США).
14.00 **«ГОВОРЯЩИЙ С ПРИЗРАКАМИ»**, 8-я серия. Сериал (США).
15.30 «Упс!»
16.30 **«МУРАШКИ»**, 24-я серия. Сериал (Канада).
17.00 **«ЗВЕЗДНЫЕ ВРАТА»**, 86-я серия. Сериал (США).
18.00 **«КЛИНОК ВЕДЬМ»**, 13-я серия. Сериал (США).
19.00 **«ГОВОРЯЩИЙ С ПРИЗРАКАМИ»**, 9-я серия. Сериал (США).
20.00 «Городские легенды». Док. фильм
21.00 **«АНГЕЛ ТЬМЫ»**. Х/ф (США).
23.00 **«БАЙКИ ИЗ СКЛЕПА»**, 17-я серия. Сериал (США).
23.30 **«ГОДЗИЛЛА: СПАСИТЕ ТОКИО»**. Х/ф (Япония).
1.30 **«БАЙКИ ИЗ СКЛЕПА»**, 16-я серия. Сериал (США).
2.00 Культ наличности.
5.00 Муз. Relaks.

ТВ ЦЕНТР Тула

6.00 **, 7.30** «Настроение».
7.00 «Настроение. Тула».
8.30 **, 11.30, 14.30, 17.30, 20.30** «События».
8.45 **, 11.15, 18.50, 3.30** «Петровка, 38».
8.55 **, 14.45, 19.50** «История государства Российского».
9.00 **«ЧУЖАЯ»**. Х/ф
10.35 «Беспредельщики». Док. фильм
11.45 **«ОДИССЕЯ КАПИТАНА БЛАДА»**, 1-я и 2-я серии. Х/ф
14.50 «Марш-бросок».
15.30 **«ОДНО ДЕЛО НА ДВОИХ»**. Сериал (Германия).
16.30 Новое «Времечко».
17.55 «Деловая Москва».
18.15 «Фактор жизни».
19.00 «События. Тула»
19.30 «Приоритеты власти»
19.55 «В центре внимания». «Формула удачи».
21.00 **«ИГРЫ ВЗРОСЛЫХ ДЕВОЧЕК»**, 1-я и 2-я серии. Х/ф
23.30 «Ничего личного». Кино без тормозов.
0.25 «События. 25-й час».
0.55 **«ГОВОРЯЩИЕ С ВЕТРОМ»**. Боевик (США).
3.50 **«СЕРДЦА ТРЕХ»**. Х/ф

ТНТ Тула

6.00 **«ЛЮБОВЬ И ТАЙНЫ САНСЕТ БИЧ»**. Сериал
6.55 «Глобальные новости».
7.00 **, 13.30, 19.00** Такси.
7.30 **«РАКЕТНАЯ МОЩЬ»**. Мультсериал
8.00 Тула. Инструкция по применению (повтор от 9 января)
8.20 **, 19.50** ИнформБюро
8.30 «Необъяснимо, но факт».
9.30 **, 14.00 «САША+МАША»**.
10.00 **, 18.00, 20.00 «СЧАСТЛИВЫ ВМЕСТЕ»**. Сериал
11.00 **«КОТОПЕС»**. Мультсериал
11.30 **«НОВАЯ ЖИЗНЬ РОККО»**. Мультсериал
12.00 **«ЭЙ, АРНОЛЬД»**.
12.30 **«ОХ УЖ ЭТИ ДЕТКИ!»** Мультсериал
13.00 **«ТОТАЛЛИ СПАЙС»**. Мультсериал
14.30 **«САША+МАША»**. Сериал
15.00 **, 21.00** «Дом 2. Город любви».
16.00 **«МЕЧТАТЬ НЕ ВРЕДНО»**. Комедия
19.30 Тула. Инструкция по применению (повтор от 7 января)
22.00 **«РАСПЛАТА»**. Х/ф (Франция).
0.00 «Дом 2. После заката».
0.30 Секс с А. Чеховой.
1.00 Наши песни.
1.15 **«БРАТЬЯ БЛЮЗ-2000»**. Комедия (США).
3.45 «Дом 2. Первая весна».
4.40 «Офис».

ДОМАШНИЙ

6.30 **«Приключения Болека и Лелека»**. Мультфильм
7.00 **, 20.30** Домашние сказки.
7.30 «Что мы знаем о еде?» История чеснока.
8.00 **, 19.30 «КЛОН»**. Сериал
9.00 **, 16.00** «Дела семейные».
10.00 **, 17.00 «НАПЕРЕКОР СУДЬБЕ»**. Сериал (Мексика).
11.00 **, 1.20** «Женские истории».
12.00 **«АЛЕШКИНА ЛЮБОВЬ»**. Комедия
13.45 **«Кот в сапогах»**. Мультфильм
14.00 **«ДАЛЬНОБОЙЩИКИ»**, 16-я серия. Сериал.
15.00 **«ДАША ВАСИЛЬЕВА. ЛЮБИТЕЛЬНИЦА ЧАСТНОГО СОСКА»**. **«Дантисты тоже плачут»**, 2-я серия. Сериал
18.00 «33 квадратных метра».
18.30 **«ДОКТОР ХАУС»**. Сериал (США).
21.00 **«ДАША ВАСИЛЬЕВА. ЛЮБИТЕЛЬНИЦА ЧАСТНОГО СОСКА»**. **«Дантисты тоже плачут»**, 3-я серия. Сериал
22.00 **«ДАЛЬНОБОЙЩИКИ»**, 17-я серия. Сериал. **«Призрак»**.
23.00 «Необычные дома мира». Дом Юрского периода. Дом-вдохновение.
23.30 Муз. комедия **«БУХТА ЛУНЫ»**. (США).
1.45 **«ДОКТОР ХАУС»**. Сериал
2.35 **«ПЛЕННИЦА»**. Сериал
5.30 Музыка.

УДИВИТЕЛЬНАЯ ЖИЗНЬ

5.30 **, 6.50, 7.30, 8.30, 9.30, 10.50, 11.30, 12.25, 13.30, 15.05, 15.30, 17.30, 18.50, 19.30, 20.25, 21.30, 23.10, 23.30** Музыка.
6.00 «Самый большой нос в Борнео.»
6.55 **, 21.20** «Хочу все знать».
7.05 **, 8.35, 9.15, 10.55, 12.30, 13.20, 14.55, 15.20, 16.45, 17.00, 19.25, 23.00** Мультфильм
7.15 **, 20.30** «Отчего и почему».
8.00 **, 20.50** «Рожденные играть».
8.40 «Внезапная слава».
8.45 **, 12.45, 17.10, 18.55** «Изюминка».
9.05 **, 13.10** «На грани».
10.00 «Красочная планета».
12.00 «Выходные дни». «Марсель».
13.05 «Внезапная слава». «Джордж Майкл».
14.00 «Красочная планета». «Австралия».
15.10 «Внезапная слава». «Энрике Иглессиас».
16.00 «Пению Пению – черепахи в море Целебес». Док. фильм
16.50 «Внезапная слава». «Queen».
18.00 «Путешествие гиганта». Док. фильм
19.20 «Внезапная слава».
20.00 «Современный дизайн».
20.45 «Внезапная слава». «Джанет Джексон».
22.00 «Лики Санта Клауса».
22.55 «Внезапная слава». «Элвис».
23.15 Мультфильм

НАЦИОНАЛЬНАЯ ГЕОГРАФИЯ

6.00 Суперсооружения: Самые современные вертолеты.
7.00 Загадки истории: Инцидент в Розуэлле.
8.00 Я не знал этого, ч. 3.
8.30 Веселая наука, ч. 3.
9.00 Анатомия динозавров.
10.00 Первозданная природа.
11.00 **, 16.00** Опасные встречи: Нападение питона.
12.00 **, 17.00** День шакала.
13.00 С точки зрения науки – Дело о планете Земля: Сила взрыва.
14.00 Рубежи большого строительства: Антитеррористические технологии.
15.00 Дикие гиганты заповедника «Денали».
18.00 Хейден Тернер и дикая природа: Толстотелы и мартышки мона.
18.30 Животные из ночных кошмаров: Пауки.
19.00 Первозданная природа: Затерянный мир – древние Тепуи Венесуэлы.
20.00 Я не знал этого, ч. 4.
20.30 Веселая наука, ч. 4.
21.00 Небесные монстры.
22.00 **, 4.00** Секунды до катастрофы: Пожар на борту «Звезды».
23.00 **, 2.00, 5.00** Охота на охотника: Гибель человека-медведя.
0.00 **, 3.00** Чудовище Лох-Несса: Решающий эксперимент.
1.00 Загадки истории: Бостонский душитель.

ЭКСПЛОРЕР

7.00 **, 13.00** «Лунатик номер один». Док. фильм.
8.00 **, 14.00** «Руб эль Хали: по стопам Уильфреда Тезигера». Док. фильм (США).
8.30 **, 14.30** «Оставшиеся в живых». Док. фильм.
9.00 **, 9.30, 15.00** «Автогонщик». Док. сериал (США).
10.00 **, 16.00** «Дневники смерти». Док. сериал.
10.30 **, 16.30** «72 часа: Настоящее преступление». Док. сериал (Канада).
11.00 **, 17.00** «География преступлений и наказаний». Док. фильм (США).
12.00 **, 18.00** «Настоящие вампирские хроники». Док. фильм (Великобритания).
15.30 «Автогонщик». Док. сериал (США).
19.00 «Суперприборы». Док. фильм (США).
20.10 «Буран: Гонка к полюсу». Док. сериал (Великобритания).
21.00 «Авантюра гаечного ключа». Док. сериал (США).
22.00 «Элита мирового футбола». Док. фильм (США).
22.30 «Рыбачим». Док. сериал (Австралия).
23.00 «Убийство Джон Бенет: зловещая развязка». Док. фильм (Великобритания).
0.00 «Неделя порнографии». Док. сериал (Великобритания).
0.30 «Порнодолина». Док. сериал (Великобритания – США).

ДИСКАВЕРИ

6.00 **, 13.45** Второе рождение машины, 14-я серия.
6.25 **, 14.10** Необыкновенные гонки: Качели.
7.20 Американские колымаги: Родстер Hi-Boy 1932 года, ч. 4.
8.15 Как это работает, 9-я серия.
8.45 Как это работает, 10-я серия.
9.10 Головоломы, 1-я серия.
10.05 Разрушители легенд.
11.00 Испытание на прочность.
11.55 Американские колымаги: Мустанг 1965 года, ч. 1.
12.50 **, 5.05** Первая десятка: Десять лучших автоматов.
15.05 **, 1.00** Головоломы.
16.00 **, 3.45** В мире машин: Трансатлантический конкурс: Пожарные машины.
16.30 **, 4.10** В мире машин.
17.00 **, 4.40** Как это работает, 11-я серия.
17.30 Как это работает, 12-я серия.
18.00 **, 2.50** Американский чоппер: Мотоцикл для команды NY Jet.
19.00 Разрушители легенд: Голливуд под вопросом.
20.00 Грязная работенка: Сырных дел мастер.
21.00 **, 1.55** Вершина злодейства, 19-я серия.
22.00 Преступления, которые потрясли мир: Душитель из Феникса.
23.00 Наваждение: Дьявольский дом.
0.00 Оружие будущего: Сила страха.

ПЛАНЕТА ЖИВОТНЫХ

8.00 Как стать...: Тигр.
9.00 Обезьяньи проделки, 5-я серия.
9.30 Обезьяньи проделки, 6-я серия.
10.00 Самые забавные животные планеты.
11.00 Змеелов: Остров великанов.
11.30 Змеелов: Схватка со смертью.
12.00 **, 16.00** Перед лицом опасности: Киты-горбачи, равнинные гориллы и леопарды.
12.30 Перед лицом опасности.
13.00 **, 18.00** Кандула – история слона.
14.00 **, 23.00, 5.00** Полиция Хьюстона – отдел по защите животных: Треногий Ахилл.
15.00 Необычные животные Ника Бейкера: Китовая акула.
16.30 Перед лицом опасности.
17.00 Охотник за крокодилами: Поиски суперкрокодила.
19.00 **, 1.00, 7.00** Полиция Хьюстона – отдел по защите животных, 4-я серия.
20.00 **, 3.00** Поместье сурикатов.
20.30 **, 3.30** Поместье сурикатов.
21.00 **, 2.00** СОС дикой природы, 1-я серия.
21.30 **, 2.30** СОС дикой природы, 2-я серия.
22.00 **, 4.00** Полиция Хьюстона – отдел по защите животных: Вернувшийся жеребенок.
0.00 **, 6.00** Полиция Хьюстона – отдел по защите животных: Котенок в моторе.

КАНАЛ ПУТЕШЕСТВИЙ

10.00 **, 2.00** Жаждущий странник. Кентукки – Бурбон.
10.30 **, 2.30** Лучшие места для дайвинга. Тур по Румынии.
11.00 **, 19.30** Землепроходцы.
11.30 Далекие берега. Дубровник.
12.00 **, 16.30** Такси за $100.
12.30 Экстремальные путешествия.
13.00 Лыжный мир.
13.30 ЮАР первым классом Кейптаун – Кирстенбош и Хоут-Бей.
14.00 Всемирный путешественник.
15.00 Походы в мир дикой природы. Северная Каролина / Вайоминг.
15.30 Жаждущий странник.
16.00 Землепроходцы.
17.00 Первозданный мир. Национальный парк «Эверглейдс».
17.30 Поход по Африке. Судан.
18.00 **, 1.00, 9.00** Всемирный путешественник.
19.00 Походы в мир дикой природы.
20.00 Страсть к путешествиям.
20.30 Скоро открытие.
21.00 **, 5.00** Всемирный путешественник. Западная Индия.
22.00 Парад роз. Парад роз.
23.00 **, 7.00** Землепроходцы.
23.30 **, 7.30** Поездки по Восточной Европе. Чехия.
0.00 **, 8.00** Мореплаватели. Кораблестроители.
3.00 Мир Грейнджера. Тайны Меконга.
4.00 Всемирный путешественник. Перу.
6.00 Всемирный путешественник. Гид по Венеции.

ЩАС СПОЮ

Для Ираиды Яковлевны Шелоховой, а также для всех поклонников оперетты Имре Кальмана «Принцесса цирка» публикуем слова из партии мистера Икса

«СНОВА ТУДА ...»

(муз. Имре Кальмана, сл. Ольги Фадеевой)

Что ж, час настал.
Мой выход недалек,
Манеж меня зовет...

Снова туда, где море огней,
Снова туда, с тоскою своей.
Светит прожектор,
фанфары гремят.
Публика ждет,
будь смелей, акробат!

Со смертью играю,
смел и дерзок мой трюк,
Все замирает, все смолкает
вокруг.
Слушая скрипку, дамы
в ложах вздохнут,
Скажут с улыбкой:
«Храбрый шут!»

Да, я шут, я циркач, так что же?
Путь меня так зовут
вельможи.
Как они от меня далеки,
далеки...
Никогда не дадут руки!

Смычок опущен и мелодия
допета,
Мой конь как птица
по кругу мчится.
Дождем душистым
на манеж летят букеты,
Но номер кончен,
и гаснет свет,
И никого со мною рядом нет.

Цветы роняют лепестки
на песок,
Никто не знает, как
мой путь одинок.
Сквозь ночь и ветер
мне идти суждено,
Нигде не светит
мне родное окно.

Устал я греться у чужого огня.
Но где же сердце,
что полюбит меня?
Живу без ласки, боль
свою затая,
Всегда быть в маске –
судьба моя.

КРОССВОРД

ПО ГОРИЗОНТАЛИ: 1. Напарник молота. **3.** Фото 1. **5.** Одна из многих в книге. **9.** Международная организация, высылающая своих наблюдателей. **10.** Фото 2. **11.** Осадочная горная порода, применяемая в строительстве. **12.** Земляное укрытие. **13.** Курская магнитная. **15.** Двойник, точная копия. **16.** Помарка, неточность. **18.** Женское имя. **20.** Химический элемент, металл. **23.** Ближайшая к нам звезда. **24.** Протока между озерами. **25.** Крытые носилки для вельмож. **27.** Участок земли при доме с хозпостройками. **28.** Женское гигиеническое средство. **29.** Фото 4. Имя. **31.** Воспитатель, сиделка. **32.** Герой Куликовской битвы. **33.** Князь в Швеции или Дании. **34.** Эскимосская лодка.

ПО ВЕРТИКАЛИ: 1. Псевдоним русского поэта Игоря Васильевича Лотарева. **2.** Польский господин. **3.** Захоронение, кладбище. **4.** Приток Упы. **5.** Горная дорога. **6.** Одна из FM-радиостанций. **7.** Великан. **8.** Дорога в парке для прогулок. **14.** Участок побережья, выдающийся окончанием в море. **17.** Войсковой снабженец. **18.** Город-порт на Днепре в Полтавской области на Украине. **19.** Фото 3. **21.** Морской моллюск. **22.** Административно-территориальная единица в Швеции. **23.** Специалист по выделке и пошиву шкур. **25.** Всемирная катастрофа. **26.** Маршал и дважды Герой Советского Союза в годы второй мировой войны. **30.** Ручное оружие для метания стрел.

«СЧАСТЛИВАЯ СЕМЕРКА»

ПО ЧАСОВОЙ СТРЕЛКЕ: **2.** Предприятие, осуществляющее все виды почтовой, телеграфной и телефонной связи. **4.** Средневековое артиллерийское орудие. **6.** Немецкий композитор XVIII века. **8.** Русская сладость. **10.** Медоносное и пряное растение. **12.** Украинский областной центр. **14.** Сельскохозяйственная машина. **16.** Химический элемент, металл. **18.** Манеры, поступки, не принятые в обществе. **20.** Тип тропической растительности.

ПРОТИВ ЧАСОВОЙ СТРЕЛКИ: **1.** Сладость из ягод. **3.** Презент. **5.** Удача, фарт. **7.** Музыкальный интервал. **9.** Украинский музыкальный инструмент, родственник гуслей. **11.** Декабрист, полковник, автор «Русской правды». **13.** Человекообразная обезьяна. **15.** Причудливый, фантастический орнамент. **17.** Овощ. **19.** Радар.

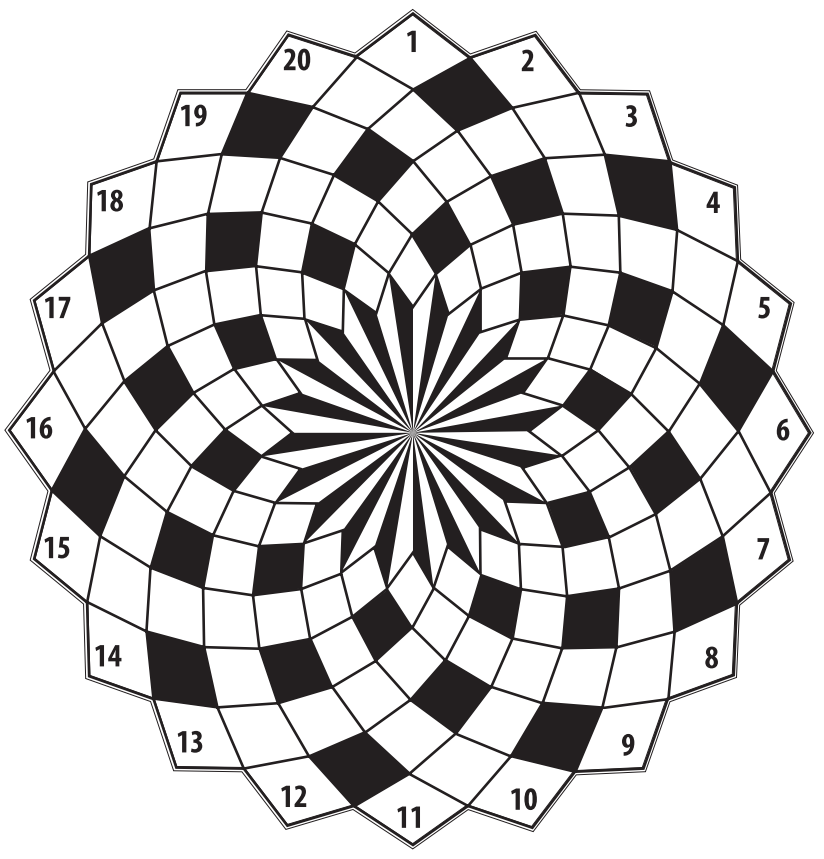

ВЕСЕЛАЯ ДЕСЯТКА

Продолжается конкурс на самый забойный анекдот! Стать его участником проще простого – надо прислать анекдот по адресу: 300026, Тула, а/я 1431 или на e-mail: glint@sloboda.tula.ru. Победителя ждут «слободские» призы + публикация в «Веселой десятке». Итоги тура мы подведем 30 января 2008 г. Поехали?

● – Дорогая, вкусный торт!
– В магазине купила.
– А сама такой же испечешь?
– Из чего? У нас ни муки, ни яиц, ни глютамата натрия, ни Е517, ни Е1452!...
(Владимир Фроленко, Щекино)

● **Ученые открыли эликсир молодости. Теперь человек может сохранять работоспособность до 85 лет. Спонсор исследований – Пенсионный фонд России.**
(Анатолий Шаферов, Тула)

● – У тебя муж кто по специальности?
– Алкоголик.
– Но это не специальность, это увлечение.
– Не скажи, он к этому очень серьезно относится.
(Геннадий Новик, Тула)

● **2060 год. Урок географии. Учитель ученику:**
– Назови какие-нибудь острова.
– Уральские, Гималайские, Альпийские.
– Молодец, правильно!
(Людмила Русецкая, Тула)

● Фотомодели привыкают к вспышкам, поэтому после окончания карьеры спокойно работают сварщиками.
(Анатолий Камович, Тула)

● **Папа Карло и Буратино:**
– Сынок, ты же хотел зверюшку на Новый год, ты что, не рад подарку?
– Но я же хотел котенка или щенка...
– Ну, не все дети получают именно то, что хотели!
– Да, но этот бобер как-то странно на меня смотрит...
(Аркадий Слепцов, Ефремов)

● Муж приходит домой:
– Видишь ли, дргая, в клубе седня у нас был кнкурс по выпивке.
– Неужели? И кто же занял второе место?
(Юрий Грищенко, Тула)

● **Папа братьев Кличко очень хотел, чтобы его сыновья стали боксерами, поэтому, когда те были маленькими, дарил им на день рождения одну игрушку на двоих.**
(Олег Клименков, Тула)

● Врач-дантист привязал к ручке двери зуб больного:
– Следующий!
(Леонид Леонов, Тула)

● **– Почему в вашем ресторане ножи такие тупые?**
– Пока кухня так отвратительно готовит, а цены такие высокие, официанты отказываются работать, если у посетителей острые ножи.
(Николай Богданов, Тула)

ДОРОГИЕ ЧИТАТЕЛИ! Пишите разборчивее, чтобы избежать неточностей при публикации.

Оценить анекдот
Добавить анекдот на MySLO.ru

ВЫИГРАЙ ВИДЕОКАМЕРУ!

Победителем розыгрыша, в котором разыгрывался **НОУТБУК,** стал туляк

Дмитрий Александрович КИСЕЛЕВ.

Уважаемый Дмитрий, звоните 5 января в редакцию по телефону 35-48-14, и Вы узнаете, где и когда сможете получить свой выигрыш. **(Видео с розыгрыша смотрите на MySLO.ru).**

А У НАС СТАРТОВАЛ НОВЫЙ РОЗЫГРЫШ! У вас есть шанс выиграть видеокамеру. Сегодня мы публикуем билет №3, а всего их будет 10. Каждый нужно вырезать по контуру и сохранить до объявления играющего номера (то есть до 27 февраля 2008 года). Условия розыгрыша те же.

ПРИМЕЧАНИЕ. В соответствии с Российским законодательством подоходный налог со стоимости выигрыша выплачивает победитель.

СВОЙ ТУЛЬСКИЙ КРАЙ ЛЮБИ И ЗНАЙ!

КРОССВОРД

1. Туляк, подковавший блоху. **2.** Река в Туле. **3.** Место отдыха туляков, где еще сохранились ручные белки. **4.** Житель Тульской области, победитель первого сезона шоу «Минута славы». **5. (влево)** Город Тульской области, в окрестностях которого расположены базы отдыха. **5. (вправо)** Один из заводов города. **6. (влево)** Наиболее читаемая газета нашего края. **6. (вправо)** Тульский «кипятильник». **7.** Река в нашей области.

Материал подготовила наша читательница Татьяна ДРЫКИНА.

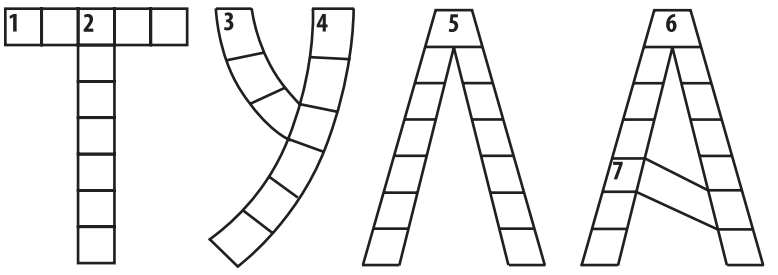

ГОЛОВОЛОМКА

Вспомните названия девяти тульских улиц, начало и окончания которых уже стоят на месте.

О									а	я		
Б					н	а						
О						в	а					
Р							и	и				
О							а	я				
Н							в	а				
Н											а	я
А									а	я		
Я							в	а				

ЕЛЬ-СУДОКУ

Заполните пустые шары цифрами от 1 до 7 так, чтобы они не повторялись ни в линиях, ни в шарах одного цвета. Линии ограничены выделенными шарами и центральной осью.

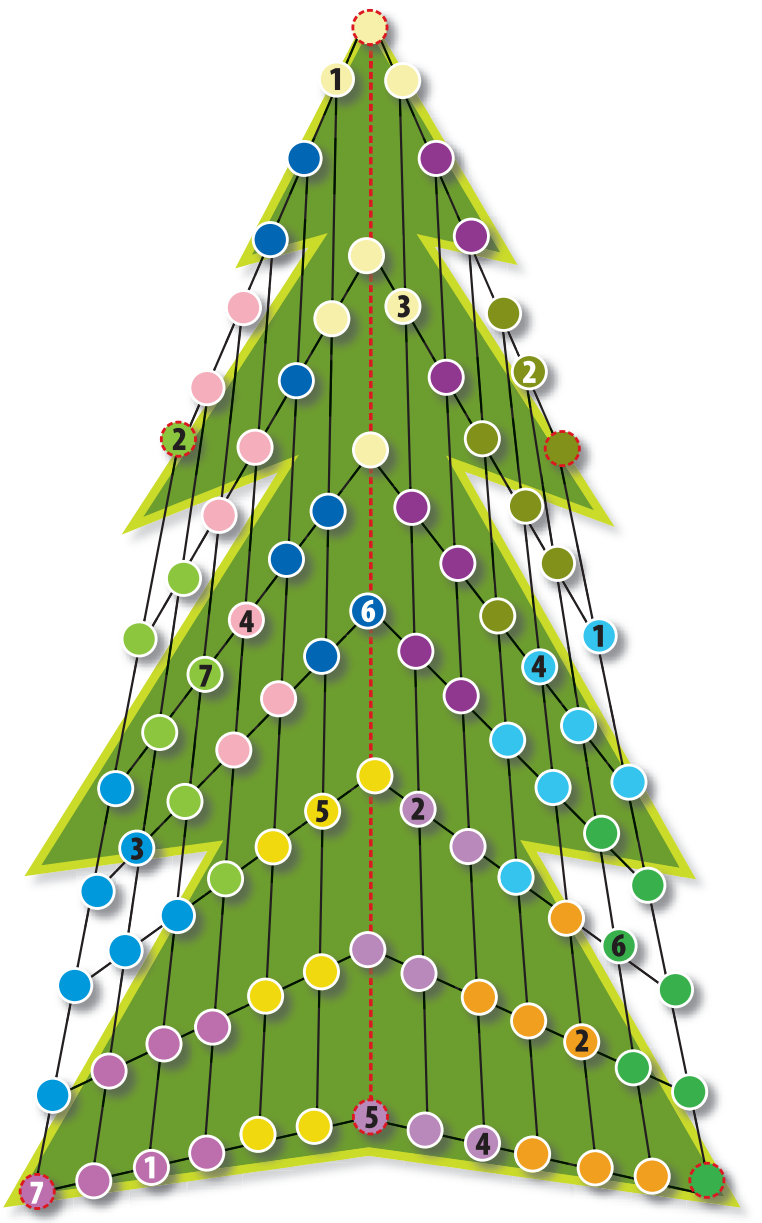

СУДОКУ

СУДОКУ – головоломка, получившая огромную популярность совсем недавно. Иногда судоку называют «магическим квадратом». **Правила предельно просты:** дан квадрат из 81 клетки, который в свою очередь состоит из 9 квадратов по 9 клеток. **Нужно расставить в клетках числа от 1 до 9** так, чтобы **в каждой строке** и столбце большого квадрата, а также **внутри каждого из малых квадратов числа не повторялись.** Часть клеток заполнена, остальные нужно заполнить самостоятельно.

*** Сложность головоломки определяется количеством звездочек.**

**

1	4		3	7			2	
2	6				4	3	7	5
3	7			5	6		4	8
4	2		9		7	5	3	
		6	4				8	7
8	9	7	6		5		1	4
9	8				1	4		2
7	1	2	5	4		8		3
	5		8	2	3	7	9	

***

		4		5	9	3	6	8
3		5	6		4	2		9
	9	6	3		7	1		
			8	9	5	7		6
5	3			1		8	9	2
6	8		7	3				5
1	4		5	6				7
		8		7		5	4	3
7	5	2	9	4	3		8	1

****

	1	2	5		3	6		
	3		1	4			5	8
9		8		6		1		3
	2	6		1			9	
				2		8		4
1		4	9	7	5	3	2	
		1		9	8	7	3	5
7		3			1		8	
	9	5	7	3			6	

*****

	4	5						9
1				4	9			
9		8	1	7	5	6		4
		9	5	6	4	7	3	1
7	1	6			3	8		5
4			8					
5	7	1	4		2	3		6
		4			6	2		8
	8		3		1			7

******

		6	3		4			
4		2			8		6	3
5					9		4	7
3			7					
7		9	1	8	5	4	3	6
	5							
				3				5
9	3						7	
	4	5		6			2	1

****

							9	
	7				9	1		2
								5
			9		1			
8			5					
	8	9		1		5		
		1	7				8	
			8				2	

ТЕСТ

НАСКОЛЬКО ВЫ ТАЛАНТЛИВЫ?

Ответьте на вопросы. За каждый ответ «да» поставьте себе 1 балл, «нет» – 0 баллов.

1. Случается ли вам находить необычное применение какому-либо предмету?

2. Меняете ли вы со временем свои наклонности?

3. Любите ли вы рисовать абстрактные картинки?

4. Любите ли вы рисовать воображаемые предметы?

5. Любите ли вы фантастику?

6. Сочиняете ли иногда стихи?

7. Любите ли вырезать узоры или фигурки из бумаги?

8. Верили ли вы когда-нибудь в то, чего не существует, например, в Деда Мороза?

9. Бывает ли у вас желание переделать что-либо на свой лад, например, перешить одежду?

10. Боитесь ли вы темноты?

11. Изобретали ли вы когда-нибудь новое слово?

12. Считали ли вы это слово понятным другим без разъяснения?

13. Пробовали ли вы переставлять дома мебель?

14. Был ли удачен этот эксперимент?

15. Использовали ли вы когда-нибудь предметы не по их назначению?

16. Отгадывали ли вы, когда были маленьким, названия предметов?

17. Выбираете ли вы одежду по своему вкусу?

18. Есть ли у вас свои секреты?

19. Ищете ли вы объяснение тому, что не понимаете?

20. Часто ли вы просите окружающих объяснить вам суть непонятного явления?

21. Любите ли читать книжки без иллюстраций?

22. Изобретаете ли вы собственные игры или развлечения?

23. Помните и рассказываете ли вы свои сны и пережитые впечатления?

КЛЮЧ К ТЕСТУ:

Менее 4 баллов. Вам не хватает изобретательности, но вы можете быть хорошим исполнителем практически в любой профессии.

4-8 баллов. Творческое мышление вы проявляете лишь при достижении важной для себя цели. Вам лучше по роду занятий выбирать практическую деятельность.

9-14 баллов. Вы обладаете сообразительностью, достаточной для многих областей знаний, где необязателен собственный взгляд на вещи. Однако для занятий творческой деятельностью вам многого не хватает.

15-19 баллов. Вы не всегда обнаруживаете свои способности, но находчивы и сообразительны, когда чем-то заинтересованы. Вам нужно стараться раскрыть и совершенствовать свои навыки и заниматься тем делом, которое по-настоящему вам интересно.

20-23 балла. Вы очень сообразительны, имеете свою точку зрения на все происходящее. Вам по плечу любая творческая профессия.

ЯПОНСКИЙ КРОССВОРД

В ЯПОНСКИХ кроссвордах зашифрованы изображения (картинки). Задача – **РАСШИФРОВАТЬ КАРТИНКУ ПО ЧИСЛАМ,** которые расположены слева и сверху от пустого поля, где должна быть восстановлена картинка.

Числа показывают, сколько в каждом ряду (строке) должно быть закрашено групп клеток и сколько в каждой группе клеток.

Например, набор чисел 3, 3, 2, написанный слева от строки, означает, что в данной строке будет три сплошные группы закрашенных клеток: первая и вторая – из трех клеток и третья – из двух.

По условиям головоломки группы должны быть разделены по меньшей мере одной пустой клеткой. Между разноцветными группами клеток разделяющие (пустые) клетки могут отсутствовать. Расположение закрашенных клеток внутри строки (столбца) не привязано к краям строк (столбцов).

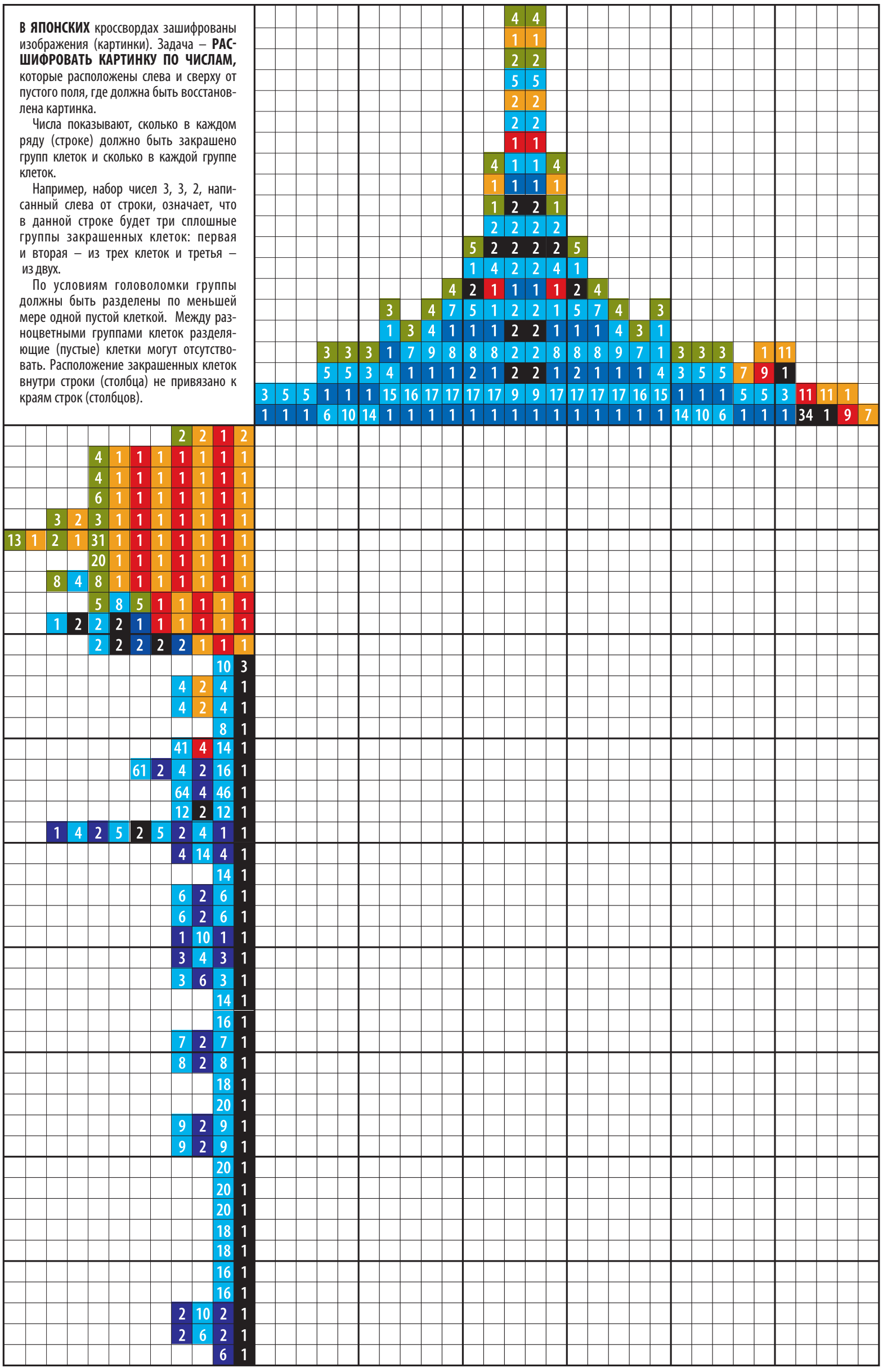

Ответы (№52).

Кроссворд.

По горизонтали: 1. График. 4. Клавье. 6. «Аврора». 9. Оса. 10. Рай. 11. Глагол. 12. Восток. 13. Рейн. 14. Ива. 15. Лен. 16. Верн. 17. Наркоз. 20. Амфора. 23. Остров. 26. Пентод. 28. Оттиск. 29. Бросок. 31. Киви. 32. Овал. 33. Ежов. 34. Баян. 35. Щука. 36. Апрель. 37. Доярка. 38. Танкер.

По вертикали: 1. Гагарин. 2. Фуганок. 3. Коллинз. 4. Камбала. 5. Ермолка. 6. Айвенго. 7. Рассвет. 8. Арканов. 18. РЕН. 19. Око. 21. Матвиенко. 22. Ростовщик. 24. Сыр. 25. Рис. 26. Присяга. 27. Декабрь. 29. Балласт. 30. Кунашир.

«Японский кроссворд».

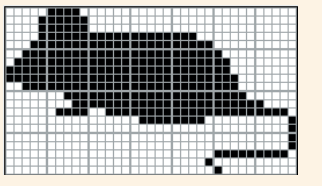

ТЕСТ

НАСКОЛЬКО ВЫ ОБИДЧИВЫ?

Чтобы это узнать, следует честно ответить на вопросы теста.

1. Легко ли вам испортить настроение?
☐Да. ☐Нет.
☐Не знаю.

2. Долго ли вы помните обиду и обидчика?
☐Да. ☐Нет.
☐Не знаю.

3. Долго ли вы переживаете мелкие неприятности?
☐Да. ☐Нет.
☐Не знаю.

4. Долго ли вы находитесь в таком состоянии, что вам ни с кем не хочется общаться?
☐Да. ☐Нет.
☐Не знаю.

5. Легко ли вы отвлекаетесь на посторонние разговоры?
☐Да. ☐Нет.
☐Не знаю.

6. Способны ли вы длительное время анализировать свои чувства и поступки?
☐Да. ☐Нет.
☐Не знаю.

7. Часто ли вы действуете под влиянием минутного настроения?
☐Да. ☐Нет.
☐Не знаю.

8. Часто ли вам снятся кошмары?
☐Да. ☐Нет.
☐Не знаю.

9. Беспокоит ли вас мысль, что вы в чем-то хуже других?
☐Да. ☐Нет.
☐Не знаю.

10. Часты ли у вас подъемы и спады настроения?
☐Да. ☐Нет.
☐Не знаю.

11. Бывает ли так, что во время спора у вас заметно меняется тембр голоса и появляются несвойственные вам низкие или высокие тона?
☐Да. ☐Нет.
☐Не знаю.

12. Легко ли вас вывести из себя?
☐Да. ☐Нет.
☐Не знаю.

13. Даже вкусная еда не может исправить ваше испорченное настроение?
☐Да. ☐Нет.
☐Не знаю.

14. Часто ли вы испытываете раздражение, когда вас не понимают?
☐Да. ☐Нет.
☐Не знаю.

За ответ «да»– 0 баллов, «не знаю» – 1 балл, «нет» – 2 балла.

РЕЗУЛЬТАТЫ:

0-16 баллов. Вы обидчивы, мстительны, легко меняете свое настроение, болезненно реагируете на отношение к вам окружающих. Это серьезные недостатки в вашем характере. Необходимо заняться самовоспитанием.

17-22 балла. Вы слегка обидчивы. Эта черта характера доставляет вам немало горьких минут. Вы легко можете вспылить и наговорить грубостей обидчику. Из-за этого у вас нередко случаются конфликты дома и на работе.

23-28 баллов. Вас трудно назвать обидчивым. Ваше душевное состояние устойчиво и редко изменяется.

Не садитесь на диету

ПАРОЛЬ: 1 2 3 4 5 6 7 8 9 10 11 12 13

Подмостки строителей
Предшественник Ч.Дарвина
Русский бейсбол
Теория красноречия
Домашнее подполье
Гонщик "Формулы-1" Фернандо ...
Индийская княгиня
Поиск с понятыми
То же, что пустомеля
Воспитательница, обычно иностранка
Плотная шелковая ткань
Боксерский удар
Боец в юбке у В.Чапаева
Город в Венгрии
Легковушка
Наклон
Персия в наши дни
Город у слияния Роны и Соны
Рога стимулирующего действия
Родной город Каспарова
Оборотная ... медали
Административная единица в Бразилии
Сорт сладких яблок
Удар в боксе
Цена, стоящая на решке
Пойменная площадь
Украинский поэт и художник ... Шевченко
Одесская улица, традиционно воспеваемая в московских кабаках
Словодвойник
Музыкальное "тихо"
Вальтер, автор "Айвенго"
Русский хоккей
Латиноамериканский танец
Великий кормчий
И дворец, и хижина
"Удой" комбайнера
Стихийное восстание
Русская река
Вещь на аукционе
Прах, в который превратится все невечное
И царь, и управдом
Рослый молодой человек
То, во что вживается артист
Вал с винтообразными выступами
Десять чарок
Входит в капли с нашатырем
Поэма Гомера
Ставка
"Крутится, вертится ... голубой"
Валюта Армении
Рубль ласково
Парилка по-фински
Самый известный мистер Икс
Индейский шалаш, крытый шкурами
Желтые цветы с "шершавыми" лепестками
Травоядный динозавр
Бобы для скота
Марка автомобиля США
Ее можно сравнить с юлой
Ее гнездо опасно ворошить
Мазилка для ран
Простореч-ное "да"
Популярный советский детский писатель
Гороскоп-ный круг созвездий
"Дикое" войско
Начало "Одиссеи"
У Карла украла кораллы
Колдун с бубном
Река на полуострове Индостан
Отрицательный ответ
Богиня охоты у римлян
Деталь часового механизма
Знаменательная ...
Курорт в Бельгии
1 2 3 4 5 6 7 8 9 10 11 12 13

ТЕЛЕФОНЫ ОТДЕЛА РЕКЛАМЫ «СЛОБОДЫ»:
• 35-40-94 • 35-02-52
• 35-07-12 • 35-75-91
• 23-33-55 • 23-11-66
• 23-33-22.

МЕХА "АЛЕФ"
Пятигорская меховая фабрика
5-13 января
Тула, Дом офицеров, с 10.00 до 19.00
ВЫСТАВКА-ПРОДАЖА
НОВАЯ КОЛЛЕКЦИЯ 2008 года
• Мутон • Норка • Енот • Нутрия • Бобер • Лиса
• Мягкие головные уборы из норки и мутона
КРЕДИТ
Товар сертифицирован
НА ПРАВАХ РЕКЛАМЫ

MySLO.ru
Новости/Афиша/Погода
Гороскоп/Игры/
Конкурсы/Чат/Форум

Итоги лотерей «Русское лото», «Бинго», «Золотой ключ» будут опубликованы в №2 от 9.01.2008 г.

Ответы на сканворд (№52)

ПАРОЛЬ: «Новый год не зовут – он сам приходит».

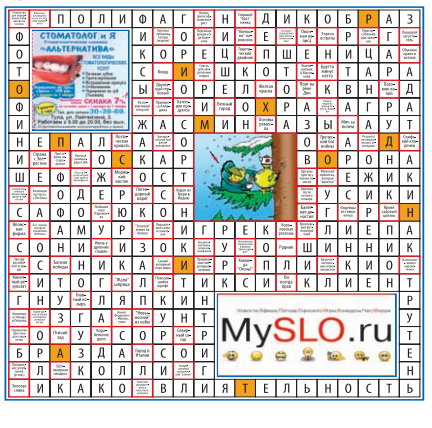

РОССИЯ-СПОРТ

6.10 , **21.20** «Сборная России».
6.45 , **9.00, 13.15, 16.55, 21.00, 0.15** «Вести-спорт».
7.00 , **8.00** «Зарядка с чемпионом».
7.10 **«Приключения капитана Врунгеля»**. Мультфильм
7.35 **«СКУБИ-ДУ И СКРЭППИ-ДУ»**. Мультсериал (США).
8.15 **«СВОЯ КОМАНДА»**. Сериал
8.45 «Мастер спорта».
9.10 «Путь Дракона».
9.40 Профессиональный бокс. Алишер Рахимов (Узбекистан) – Джеффри Муника (Кения).
11.05 Зимние игры экстремальных видов спорта «Адреналин геймз».
11.35 , **17.05** Биатлон. Кубок мира. Эстафета. Женщины.
13.25 , **0.25** Автоспорт. «Дакар-2008».
14.10 Хоккей. Международный детский турнир «Золотая шайба».
14.40 Баскетбол. Евролига. Женщины. «Спартак» (Россия) – «Дексия» (Бельгия).
16.20 , **21.50** «Точка отрыва».
18.40 «Летопись спорта».
19.15 , **1.10** Биатлон. Кубок мира. Эстафета. Мужчины.
22.20 Баскетбол. Евролига. Мужчины. «Олимпиакос» (Греция) – ЦСКА (Россия). Прямая трансляция.
2.50 Прыжки на лыжах с трамплина. «Турне 4-х трамплинов».

7-ТВ

5.00 , **6.00, 7.00, 2.00, 3.00, 4.00** «7 новостей».
5.05 , **5.30, 6.05, 6.30, 7.05, 7.30** Веселые старты.
8.00 , **9.00, 10.00** Гонки RTCC-2007.
11.00 , **20.00, 2.05** NHL.
11.10 , **20.10, 2.15** NBA Live!
11.30 , **12.30** Классика: финалы Кубка Англии.
14.30 , **15.00, 16.00, 17.00, 18.00, 19.00** Adrenalize.
20.30 , **22.00** Мастера мирового пула.
22.45 , **0.15** Дартс.
1.00 «Ночной выигрыш».
2.30 , **3.05, 3.30, 4.05, 4.30** Диалоги о рыбалке. Классика.

ТЕЛЕКЛУБ

20.00 , **2.00** **«ДОСЬЕ ДЕТЕКТИВА ДУБРОВСКОГО»** Сериал
21.00 , **3.00** **«КОНТОРА»** Сериал
22.00 **«НА УГЛУ У ПАТРИАРШИХ 3»** Сериал
23.00 , **0.30** **«И ЭТО ВСЕ О НЕМ»** Киноповесть
4.00 **«НА УГЛУ У ПАТРИАРШИХ 4»** Сериал

ЕВРОСПОРТ

10.30 , **14.15** Ралли. Ралли-рейд Дакар, эт. 5.
11.15 , **15.00, 18.30** Биатлон. Кубок мира в Германии (Рупольдинг). Эстафета. Женщины.
12.15 Теннис. Турнир WTA в Австралии (Сидней). Полуфинал.
16.00 Волейбол. Мужчины.
19.15 , **20.15** Биатлон. Кубок мира в Германии (Рупольдинг). Эстафета. Мужчины.
20.00 , **21.00** Футбол. Евроголы.
21.15 , **0.00, 2.45** Ралли. Ралли-рейд Дакар, эт. 6.
21.30 Волейбол. Олимпийская квалификация (Турция). Групповой этап. Мужчины. Турция – Сербия.
23.30 Волейбол. Олимпийская квалификация (Турция). Групповой этап. Мужчины.

ЕВРОПЕЙСКИЕ НОВОСТИ

8.00 – **12.30** Новости за завтраком. Каждые 30 минут.
13.00 , **13.30, 14.00, 14.30, 17.00, 17.30, 18.00, 18.30** Новости и стиль жизни.
13.17 , **13.47, 17.17, 17.47** Европейцы.
14.17 , **18.17** Парламент.
14.47 , **18.47** Ле маг.
15.00 , **15.30, 16.00, 16.30** Новости за ланчем.
19.00 – **3.30** Вечерние новости. Каждые 30 минут.
4.00 – **7.30** Подробные ночные новости. Каждые 30 минут.

ПЯТЫЙ КАНАЛ

6.00 , **6.35, 7.00, 7.35, 8.00, 8.35, 9.00** «Утро в большой стране».
6.30 , **7.30, 8.30, 9.30, 10.30, 12.30, 14.30, 18.30** «Сейчас».
6.50 , **7.50, 22.50** «Сейчас о спорте».
8.50 «Сейчас о спорте».
9.40 «Живая история». Док. сериал «Зов пришельцев», ч. 1.
10.40 , **18.55** **«СЕРДЦУ НЕ ПРИКАЖЕШЬ»**. Сериал (Россия).
11.30 «Игра со смертью». Док. сериал (Великобритания).
12.45 «Противостояние. Роберт Кеннеди против Хоффы». Док. сериал (США).
13.40 «Наболевший вопрос».
14.45 «Открытая студия».
15.45 «Дом быта».
16.05 **«ФЛИППЕР»**. Сериал (США).
16.50 **«АНГУС И ЧЕРИЛ»**. Мультсериал (Испания).
16.55 **«СТАРШЕКЛАССНИКИ 2»**. Сериал (Россия).
17.30 «Экстренный вызов112».
17.35 **«КУПИДОН»**. Сериал (США).
20.00 **«АГЕНТСТВО «ЛУННЫЙ СВЕТ»**. Сериал (Великобритания – США).
21.00 «Экстренный вызов 112».
21.30 «Сейчас о главном».
21.55 «Живая история». Док. сериал «Зов пришельцев», ч. 2.
23.05 **«КЭТ БЭЛЛОУ»**. Х/ф (США).
0.55 **«СЕРЕДИНА МИРА»**. Х/ф (Франция – Швейцария).
3.10 «Прокуроры: в поисках справедливости». Док. сериал (США).

ДТВ

6.00 Удачное утро.
6.50 , **5.00** Музыка.
6.55 Телемагазин.
7.25 , **7.40, 8.10** Мультфильм.
7.55 Мультфильм.
8.30 , **20.00** Самое смешное видео.
9.00 **«АГЕНТСТВО АЛИБИ»**. Сериал
9.30 , **14.00, 17.30** Судебные страсти.
10.25 **«В ЧЕРНЫХ ПЕСКАХ»**. Х/ф
12.30 Фильм «Утомленные славой. Наталья Седых».
13.00 **«КРУТОЙ УОКЕР»**. Х/ф
15.00 , **21.30** **«БЕЗМОЛВНЫЙ СВИДЕТЕЛЬ»**. Сериал
15.30 , **22.00** **«C.S.I. МЕСТО ПРЕСТУПЛЕНИЯ МАЙАМИ»**. Сериал
16.30 **«ДИАГНОЗ: УБИЙСТВО»**. Сериал
18.30 , **23.30** Невероятная коллекция мистера Рипли.
19.30 Каламбур.
20.30 Самое невероятное видео.
23.00 , **0.55** Голые и смешные.
0.25 «Карданный вал +».
1.25 Маски-шоу.
1.55 Ночной клуб.
3.55 **«РЫЦАРЬ ДОРОГ»**. Сериал
4.40 , **4.50** Деньги с неба.

РБК

6.00 – **5.30** Новости каждые 30 минут.
6.10 , **6.35, 7.10, 7.35, 8.10, 8.35, 9.10, 10.10, 11.15, 12.10, 13.10, 14.10, 15.10, 16.10, 17.15, 19.10, 20.10, 21.10, 23.15, 1.10** Рынки.
6.20 , **7.15, 8.15, 9.15, 10.20** Обзор российской прессы.
6.45 , **7.40, 8.40, 10.35, 5.48** Обзор зарубежной прессы.
6.50 , **7.45, 8.45, 9.50, 5.52** Бизнес-стиль.
7.20 , **8.20, 9.20, 5.40** Афиша.
7.25 , **8.25, 9.24, 10.24, 5.44** Autonews.
7.50 , **16.20, 22.50, 0.20, 4.20** Отдых и туризм.
8.50 , **14.50, 17.50, 1.20, 3.20** Звездная пыль.
9.35 , **22.35, 4.40** Зарубежный бизнес.
10.40 Рынки. Спецвыпуск.
10.50 , **18.50, 2.20, 5.20** Азбука инвестора.
11.20 В фокусе.
12.15 , **14.35, 18.35** Новости компаний.
12.35 Капитал. IPO в розницу.
13.35 , **3.35** Сфера интересов.
13.55 Назначения и отставки.
15.20 В фокусе.
16.35 Капитал.
17.35 Рынки. Спецвыпуск.
19.35 , **1.35** C-news: технологии будущего.
20.35 , **2.35** Autonews. Эксперт.
21.35 Церемония награждения лауреатов премии «Компания года 2007». Часть 2.

ЗВЕЗДА

6.00 «Моя страна». Док. сериал
6.15 «Воздух».
6.30 Мультфильмы: **«Щелкунчик»**, **«Счастливый старт»**.
7.05 , **19.00** «Путеводная звезда».
7.35 , **22.25** **«ИНСПЕКТОР ГАИ»**. Х/ф
9.00 , **13.00, 16.00, 18.00, 22.00** Новости.
9.10 «Кумиры о кумирах». Док. сериал
10.10 **«ЦАРЕВИЧ ПРОША»**. Х/ф
11.40 **«Слон и Моська»**. Мультфильм
11.45 **«ЧЕРЕЗ ТЕРНИИ К ЗВЕЗДАМ»**, 2-я серия. Х/ф
13.15 «Большое путешествие».
14.15 **«Крокодил Гена»**. Мультфильм
14.40 **«НЕ БОЛИТ ГОЛОВА У ДЯТЛА»**. Х/ф
16.15 , **2.35** **«МОНОЛОГ»**. Х/ф
18.30 «Тайны времени».
19.30 **«БЛАГОЧЕСТИВАЯ МАРТА»**. Х/ф
21.45 **«Кот в сапогах»**. Мультфильм
0.05 **«КОЛЬЕ ШАРЛОТТЫ»**, 2-я серия. Х/ф
1.15 **«СОН В РУКУ, ИЛИ ЧЕМОДАН»**. Х/ф
4.15 **«АЛЕКСАНДР НЕВСКИЙ»**. Х/ф

ТВ-1000

4.00 , **22.00** **«ЧЕТВЕРТЫЙ АНГЕЛ»**. Боевик (США).
6.00 **«ГАВАНЬ»**. Драма (США – Великобритания – Германия).
8.00 **«СОСТОЯНИЕ ПАНИКИ»**. Комедия (Франция).
10.00 **«ВИРТУОЗ»**. Триллер (США).
11.50 **«АРСЕН ЛЮПЕН»**. Х/ф (Франция – Италия – Испания).
14.00 **«МАЛЬЧИШКИ»**. Драма (США).
16.00 **«ЛЮБОВЬ И СИГАРЕТЫ»**. Мюзикл (США).
18.00 **«УРОКИ ЛЮБВИ»**. (США, 1999 г.)
Режиссер: О. Уэллз. В ролях: С. Полли, С. Ри, Дж. Смарт.
Юная и трогательная Харпер еще не познала вкуса настоящей любви. Случайное знакомство с известным фотографом переворачивает ее мир...
20.00 **«ДУРНАЯ ПРИВЫЧКА»**. Драма (США).

JETIX

8.00 , **12.10, 15.30** **«YIN YANG YO»**.
8.20 , **10.55, 14.15, 18.00** **«ИГГИ АРБАКЛ»**.
8.45 , **11.45** **«W.I.T.C.H. ВЕДЬМА»**.
9.10 , **13.25, 19.05** **«ТОТАЛИ СПАЙС»**.
9.30 **«PUCCA»**.
9.40 , **15.50** **«НЕВЕРОЯТНЫЕ ПРИКЛЮЧЕНИЯ TEAM GALAXY»**.
10.05 , **10.30, 19.30, 21.45, 0.05** **«H2O – ПРОСТО ДОБАВЬ ВОДЫ»**.
11.20 , **16.40** **«ЧТО С ЭНДИ?»**.
12.35 , **18.40** **«ШКОЛА СУРИКЕНОВ»**.
13.00 , **20.15** **«POWER RANGERS: МИСТИЧЕСКАЯ СИЛА»**.
13.50 **«ТОТАЛИ СПАЙС»**.
14.40 , **15.05** **«ДЕТКИ ИЗ КЛАССА 402»**.
16.15 **«PUCCA»**, **Ч. 1.** **«ПЛАНЕТА СКЕТЧ»**.
17.10 **«ЧТО С ЭНДИ?»**.
17.35 **«ТОФУС»**.
18.20 **«ИГГИ АРБАКЛ»**.
19.50 , **22.10, 0.30** **«H2O – ПРОСТО ДОБАВЬ ВОДЫ»**.
20.35 , **21.00, 23.00, 23.45** **«НАРУТО»**.
21.20 , **23.20** **«НАРУТО»**.
22.35 , **0.50** **«НОВАЯ СЕМЕЙКА АДАМС»**.
1.15 , **1.35** **«КОМАНДА СУПЕР-ОБЕЗЬЯНОК»**.

ХОЛЛМАРК

1.00 **«12 ЧАСОВ ДО СМЕРТИ»**. Х/ф
2.30 **«ПЕРЕСАДКА»**. Триллер (США).
4.15 **«АНГЕЛ В СЕМЬЕ»**. Х/ф
6.00 **«ЧУЖОЕ СЕРДЦЕ»**. Х/ф (США).
7.30 , **13.45** **«НЕЗНАКОМЕЦ»**. Х/ф (США).
9.15 **«ДОЧЕРИ МАКЛЕОДА 6»**, Сериал ч. 144. (Австралия).
10.15 , **15.30** **«С ПОМАДОЙ НА ГУБАХ»**. Х/ф (США).
12.00 , **17.15** **«СЕМЕЙНЫЙ ПЛАН»**. Комедия (США).
19.00 **«ДОЧЕРИ МАКЛЕОДА 6»**, Сериал ч. 145. (Австралия).
20.00 **«ЖЕРЕБЕНОК»**. Драма
21.30 **«ПОХИЩЕНИЕ СИНАТРЫ»**. Х/ф
23.15 **«СОСЕДКА»**. (Австралия, 1998 г.)
Режиссер: Э. Тилл. В ролях: Г. Церни, Г. Баси, П. Шеннон.
Юную Фиону раздражают ухаживания сверстника. Она влюбляется в мужчину постарше, женатого соседа. Страсть приводит девушку к гибели...

РЕН ТВ Тула

6.00 Утренний музыкальный канал.
6.35 «Магический Алтай». Док. фильм
7.30 , **20.00** **«СОЛДАТЫ 12»**. Сериал
9.30 , **12.30, 19.30, 23.30** «24».
10.00 **«ЗАМКНУТЫЙ КРУГ»**. Боевик (США).
12.00 , **3.55** «Китайские монастыри», Док. фильм ч. 2.
13.00 , **2.00** **«СТУДЕНТЫ INTERNATIONAL»**. Сериал
15.00 **«СВЕРХЪЕСТЕСТВЕННОЕ»**. Сериал
16.45 **«УДАВКА»**. (США, 1994 г.)
Режиссер: С.Х. Сантьяго. В ролях: Дж. Тримбл, Дж. Мак-Уиртер, В. Уэллс.
Чемпион мира по кикбоксингу Джерри Тримбл по прозвищу «Золотой парень» – в «антитеррористическом» боевике.
18.30 «Дальние родственники».
19.00 «Нарушители порядка».
22.00 **«NEXT 3»**. Сериал
23.00 **«ЭКЗАМЕН»**. Х/ф
0.00 «Очевидец» представляет: самое смешное».
0.15 **«ЗАМКНУТЫЙ КРУГ 2»**. Боевик (США).
4.20 Ночной музыкальный канал.

XXI ВЕК

10.00 , **18.00, 2.00** **«СЛОВА И МУЗЫКА»**, 4-я серия. Драма
10.55 , **18.55, 2.55** **«МИСТЕР СУББОТНИЙ ВЕЧЕР»**. Комедия (США).
12.55 , **20.55, 4.55** **«НА ГРАНИ ДОЗВОЛЕННОГО»**. Комедия (Германия – США).
14.30 , **22.30, 6.30** **«УАЙТИ»**. Драма (Германия).
16.05 , **0.05, 8.05** **«ИРЛАНДСКИЙ КВАРТАЛ»**. Боевик (США).

ТДК

7.00 , **14.00** «Следы в истории».
7.16 , **23.00** Музыка.
7.35 , **15.00** «Все лучшее, для вас».
8.35 , **11.00, 18.00** «Красотка».
9.00 «С добрым утром, любимая!»
10.00 , **17.00** «Истории успеха».
12.00 «Наши дети».
13.00 , **19.00** «Ваш доктор».
14.16 «Музыка на канале».
14.29 , **23.25** Сериал.
16.00 «Имею право».
20.00 «Зеркало жизни».
21.00 «Ваш личный парапсихолог».
22.00 «Сексуальная революция».
0.05 «Игротека».

МИР

6.50 Заряжайся!
8.20 **«ЧЕЛОВЕК МОРЯ»**, 80-я серия. Сериал
9.10 , **17.10, 21.55** Студия 60х90.
9.30 , **12.30, 15.30, 18.30, 21.30** «Новости Содружества».
9.45 Рождественские пряники.
10.00 , **17.40** «За столом с Бертом Волфом». Док. сериал
10.30 **«НА ТЕМНОЙ СТОРОНЕ ЛУНЫ»**, 3-я серия. Х/ф
12.00 , **15.50** «Самые красивые дома мира». Док. сериал
12.50 , **18.55** Спорная территория.
14.00 , **16.30** Мультфильм.
14.25 **«ЧЕЛОВЕК МОРЯ»**, 81-я серия. Сериал
16.45 Детский сеанс «Экхарт».
17.15 Казахстан: страницы истории.
18.15 Акценты.
19.55 «Тик-так».
20.10 **«НА ТЕМНОЙ СТОРОНЕ ЛУНЫ»**, 4-я серия. Х/ф
22.00 **«ОЧИЩЕНИЕ»**. Х/ф (США).
23.30 Семейный альбом.
23.45 Акценты +.
0.05 **«КОРОЛЬ ГРЕХА»**, 4-я серия. Сериал (Германия).

ШКОЛЬНИК

7.55 , **15.55, 23.55** Программа передач.
8.00 , **16.00, 0.00** «Москва на все времена»: «Москва в начале XX века».
8.30 , **16.30, 0.30** История 11 класс. «Экономика развитого социализма».
9.15 , **17.15, 1.15** «Телевикторина».
9.25 , **17.25, 1.25** Алгебра 11 класс. «Показательные уравнения и системы показательных уравнений».
10.10 , **18.10, 2.10** «Опасная зона».
10.30 , **18.30, 2.30** Физика 11 класс. «Интерференция и дифракция света. Поперечность световых волн. Природа света».
11.15 , **19.15, 3.15** «Педсовет»: «Металлист».
11.35 , **19.35, 3.35** Русский язык 11 класс. «Подлежащее и сказуемое».
12.30 , **20.30, 4.30** «Уроки малого предпринимательства».
12.45 , **20.45, 4.45** «Их XX век»: «Леонид Мильграм – преподаватель истории. Директор школы».
13.30 , **21.30, 5.30** Телеигра «Идущие вперед».
14.00 , **22.00, 6.00** **«БОЛЬШАЯ СЕМЬЯ»**. Х/ф
15.40 , **23.40, 7.40** Мультфильмы: **«Мальчик с пальчик»**, **«Квартет»**.

МТВ

6.00 Музыка на завтрак.
9.30 , **22.30** Призрак в доспехах.
10.00 , **22.00** **«КЛИНИКА!»** Сериал
10.30 , **19.00** Live с Биланом.
11.00 , **20.00** **«КЛУБ»**. Сериал
13.00 , **18.00** Музыка навсегда.
15.00 Звездная жизнь королевских отпрысков.
16.00 Стоп! Снято. Jennifer Lopez.
16.30 Правдивые голливудские истории. Жизнь гонщиков Nascar, ч. 2.
17.30 Икона Видеоигр. Mass Effect.
18.30 Стоп! Снято. RHCP «Dani California».
19.30 Тачку на прокачку.
23.00 Делаем кино. Лучшее 2007.
23.30 , **2.00** Музыка на ночь.
1.00 «Лови удачу».

МСМ ТОР

8.00 , **19.00** Лучшее. Колледж. СМС.
11.00 , **15.00** Лучшее. Микс. Плейлист.
14.00 , **23.00** Лучшее. Альбомы.
22.00 Лучшее. Новое.
2.00 Лучшее. Рок.
3.00 Лучшее. Ночь. Плейлист.

Муз-ТВ

5.00 , **7.50, 12.50, 16.50, 0.35** «Муз-ТВ хит».
6.00 , **8.50** «Наше».
7.00 , **9.50, 13.55, 23.35** «Твой выбор».
10.50 , **20.00** «Мультяшка».
11.00 , **21.50** «Звезды под прицелом».
11.55 «Блондинка в шоколаде».
15.00 , **20.20** «Звезды зажигают».
15.55 «Полиция моды».
16.20 «На взводе».
18.35 «Новое тысячелетие».
19.30 «Испытание верности».
21.20 «Полный фэшн».
22.40 **«УЛЕТНЫЙ TRIP»**. Мультсериал
23.05 «Азбука секса».

MEZZO

8.00 , **15.30** Секвенции классики и джаза.
12.00 Классическая опера. Дж. Россини «Пробный камень».
14.45 «Утраченная опера: «Матильда ди Шабран» Дж. Россини». Док. фильм
19.00 Балет «Сон в летнюю ночь».
20.45 Ф. Мендельсон. Симфония №3 «Шотландская».
21.25 И. Брамс. Концерт для скрипки с оркестром.
22.30 Ночь оперы в Берлине.
23.30 Berlin Gala 2007.
0.55 С. Рахманинов. Концерт для фортепиано с оркестром №3.
2.00 «Барни Уиллен: Остаток твоей жизни». Док. фильм.

ФИЛЬМ ДНЯ

ТВ-1000, 20.00

«ДУРНАЯ ПРИВЫЧКА». (США, 2005 г.)

Джастин (Лу Тэйлор ПУЧЧИ) при помощи гипноза кардинальным образом меняет свою жизнь.

Режиссер: Майк Милз.

В ролях: Лу Тэйлор Пуччи, Тильда Суинтон, Винсент Д'Онофрио, Киану Ривз, Бенджамин Брэтт.

Комедия/драма. Парнишка из Миннесоты Джастин сохранил детскую привычку сосать палец. Попытки молодого человека положить этому конец (лечение происходит при помощи гипноза) приводят к настоящему хаосу в его семье...

ПЕРВЫЙ КАНАЛ

- **5.00** Новости.
- **5.05** «Доброе утро!»
- **9.00** Новости.
- **9.20** «Малахов +».
- **10.20** «Модный приговор».
- **11.20** «Контрольная закупка».
- **12.00** Новости.
- **12.20** **«АГЕНТ НАЦИОНАЛЬНОЙ БЕЗОПАСНОСТИ»**. Сериал
- **13.20** «Детективы».
- **14.00** Другие новости.
- **14.30** «Хочу знать».
- **15.00** Новости.
- **15.20** «Понять. Простить».
- **16.00** **«ОГОНЬ ЛЮБВИ»**. Сериал
- **17.00** «Федеральный судья».
- **18.00** Вечерние новости.
- **18.20** «Пусть говорят».
- **19.00** Телеигра «Поле чудес».
- **20.00** **«ТАТЬЯНИН ДЕНЬ»**. Сериал
- **21.00** «Время».
- **21.25** **«ГРОМОВЫ»**. Сериал

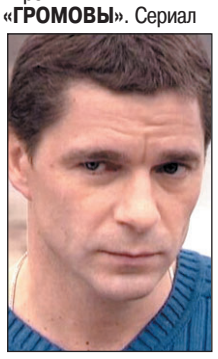

Сергей Маховиков

- **22.20** **«ОСТАТЬСЯ В ЖИВЫХ»**. Сериал
- **0.00** Ночные новости.
- **0.10** «На ночь глядя».
- **0.50** **«МАЛЕНЬКАЯ ЧЕРНАЯ КНИЖКА»**. (США, 2004 г.)

Британи Мерфи

Режиссер: Н. Херран. В ролях: Б. Мерфи, К. Бэйтс, Х. Хантер.
Стейси – продюсер дневных ток-шоу. Она хочет знать о своем новом парне все и под видом кастинга проводит встречи с его бывшими подружками...

- **2.30** **«РАСКАЛЕННОЕ РОЖДЕСТВО»**. Х/ф
- **4.10** **«НА ЗАПАД»**. Сериал
- **5.00** «Детективы».

РОССИЯ ТВ Тула

- **5.00** «Доброе утро, Россия!»
- **8.00** «Мой серебряный шар. Нинель Мышкова».
- **8.55** «Мусульмане».
- **9.10** **«СРОЧНО В НОМЕР»**. Сериал
- **11.00** «Вести».
- **11.30** «Местное время. Вести – Тула».
- **11.50** **«ПРИКЛЮЧЕНИЯ ЭЛЕКТРОНИКА»**. Х/ф
- **13.05** Мультфильмы: **«Ну, погоди!»**, **«Пиф-паф-ой-ой-ой!»**
- **14.00** «Вести».
- **14.20** «Местное время. Вести – Тула».
- **14.40** **«МАЧЕХА»**. Сериал
- **15.35** «Суд идет».
- **16.30** «Кулагин и партнеры».
- **17.00** «Вести».
- **17.30** «Местное время. Вести – Тула».
- **17.50** «Вести. Дежурная часть».
- **18.05** **«АНГЕЛ-ХРАНИТЕЛЬ»**. Сериал
- **20.00** «Вести».
- **20.30** «Местное время. Вести – Тула».
- **20.50** «Спокойной ночи, малыши!»
- **21.00** **«СРОЧНО В НОМЕР»**. Сериал
- **22.50** **«ВАКЦИНА»**. (Россия, 2006 г.)

Александр Бухаров

Режиссер: А. Званцова. В ролях: А. Бухаров, Д. Мухамадеев, Л. Чурсина.
На конкурсе красоты происходят загадочные и страшные события. Первая победительница трагически погибла, второй плеснули в глаза кипящую смолу...

- **0.40** **«Я ВИНОВЕН»**. Х/ф (США – Германия).
- **3.00** «Дорожный патруль».
- **3.20** **«ЗВОНОК 2»**. (Япония, 1999 г.)
Кассета, после просмотра которой люди умирали, уничтожена. Но энергия пленки перешла в мальчика. Теперь он может убивать людей взглядом...
- **4.55** «Мой серебряный шар. Нинель Мышкова».

СТС Тула

- **6.00** **«ЧУДЕСА НАУКИ»**. Сериал
- **6.55** **«СМЕШАРИКИ»**. Мультсериал
- **7.00** **«МОЯ ПРЕКРАСНАЯ НЯНЯ»**. Сериал

Сергей Жигунов

- **7.30** **«ПАПИНЫ ДОЧКИ»**. Сериал
- **8.00** **«КАДЕТСТВО»**. Сериал
- **9.00** Новости «fmМедиа»
- **9.20** Музыка на канале
- **9.30** **«АТЛАНТИДА»**. Сериал
- **10.30** **«АРОМАТ ЛЮБВИ ФАН-ФАН»**. Х/ф
- **12.15** «6 кадров».
- **12.30** **«ТАЛИСМАН ЛЮБВИ»**. Сериал
- **13.30** Новости «fmМедиа»
- **13.50** Музыка на канале
- **14.00** **«СМЕШАРИКИ»**. Мультсериал
- **14.05** **«ЗВЕЗДНЫЙ ДЕСАНТ»**. Мультсериал
- **14.30** **«ПРИКЛЮЧЕНИЯ ДЖЕКИ ЧАНА»**. Мультсериал
- **15.00** **«КОРОЛЬ ЛЕВ. ТИМОН И ПУМБА»**. Мультсериал
- **15.30** **«ЧАРОДЕЙКИ»**. Мультсериал
- **16.00** **«САБРИНА – МАЛЕНЬКАЯ ВЕДЬМА»**. Сериал
- **16.30** «Галилео».
- **17.00** **«МОЯ ПРЕКРАСНАЯ НЯНЯ»**. Сериал
- **18.00** **«ТАЙНЫ СМОЛВИЛЯ»**. Сериал
- **19.00** **«ПАПИНЫ ДОЧКИ»**. Сериал
- **19.30** Новости «fmМедиа»
- **19.55** Музыка на канале
- **20.00** «Кто умнее пятиклассника?»
- **21.00** **«АТЛАНТИДА»**. Сериал
- **22.00** **«ЛАРА КРОФТ – РАСХИТИТЕЛЬНИЦА ГРОБНИЦ»**. (Германия – Великобритания – США, 2001 г.)
Режиссер: С. Уэст. В ролях: А. Джоли, Дж. Войт, Й. Глен.
На нашей планете нет такой женщины, которая могла бы сравниться с ней. Лара Крофт – божественно прекрасна, невероятно умна и потрясающе отважна...
- **23.50** **«НА ЛИНИИ ОГНЯ»**. Х/ф (США).
- **2.15** **«СТРАШНЕЕ ШТОРМА»**. Х/ф (США).
- **4.00** **«СДЕЛАЙ ИЛИ УМРИ»**. Х/ф

НТВ

- **6.00** «Сегодня утром».
- **9.00** «Следствие вели...»
- **10.00** «Сегодня».
- **10.25** «Чистосердечное признание».
- **11.00** **«ВРАЧЕБНАЯ ТАЙНА»**. Сериал
- **13.00** «Сегодня».
- **13.35** **«ФАНФАН-ТЮЛЬПАН»**. Комедия (Франция).
- **15.30** «Чрезвычайное происшествие. Обзор».
- **16.00** «Сегодня».
- **16.25** **«УЛИЦЫ РАЗБИТЫХ ФОНАРЕЙ»**. Сериал
- **18.30** «Чрезвычайное происшествие. Обзор».
- **19.00** «Сегодня».
- **19.40** **«ПАУТИНА»**. Сериал
- **21.35** «Ты – суперстар». Первые гастроли.
- **0.35** **«РОБОТ-ПОЛИЦЕЙСКИЙ 3»**. Боевик (США).
- **2.30** **«УЛИЦЫ РАЗБИТЫХ ФОНАРЕЙ»**. Сериал
- **3.25** «Криминальная Россия».
- **3.50** **«ХОЛМ ОДНОГО ДЕРЕВА 3»**. Сериал
- **4.35** **«БЕЗ СЛЕДА 4»**. Сериал
- **5.20** **«2,5 ЧЕЛОВЕКА 3»**. Сериал

КУЛЬТУРА

- **6.30** Канал «Евроньюс».
- **10.00** **, 19.30, 23.30** «Новости культуры».
- **10.20** **, 1.50, 2.50** Программа передач.
- **10.30** «Таинственная вселенная Артура Кларка», 1-я серия. Док. сериал «Заклинатели змей, волчьи приемыши и святые люди». (Великобритания).
- **11.00** **«СЧАСТЛИВЫЙ РЕЙС»**. Х/ф
- **12.30** «Необычайные похождения Диего Диеговича в стране большевиков. Диего Ривера. Русский след». Док. фильм
- **13.15** «Странствия музыканта».
- **13.40** **«ХМУРОЕ УТРО»**. Х/ф
- **15.20** «Сарафан». Док. фильм
- **15.40** «Меса Верде. Дух Анасази».
- **16.00** **«ПРИКЛЮЧЕНИЯ МЕДВЕЖОНКА ПАДДИНГТОНА»**. Мультсериал (Канада – Великобритания – США).
- **16.20** «В музей – без поводка».
- **16.35** **«ВСТРЕЧА С ГЕНИЕМ»**. Х/ф
- **17.00** «Экосистемы. Паутина жизни», 3-я серия. Док. сериал «Манящий краб: жизнь среди ила». (Франция).
- **17.30** Телевикторина «За семью печатями».
- **18.00** «Разночтения. Хроники литературной жизни».
- **18.30** «Партитуры не горят».
- **19.00** «Смехоностальгия».
- **19.55** **, 1.55** «Сферы».
- **20.35** **, 2.35** «Сукотаи. Руины древнего города королей».
- **20.55** **«ДОРОГА НА БАЛИ»**. Х/ф
- **22.30** «Линия жизни». Н. Брегвадзе.
- **23.55** «Кто там...»
- **0.25** **«МОСТЫ ЛЮБВИ»**. Х/ф (Польша – Германия).

ТВ-3 Тула

- **6.00** **, 12.00** «Разрушители мифов». (США).
- **7.00** **, 8.30** Мультфильм.
- **7.15** **«Таракан-робот»**. Мультфильм
- **7.45** **«Вунш-пунш»**. Мультфильм
- **8.15** **«Что с Энди?»** Мультфильм
- **9.30** **«АНГЕЛ ТЬМЫ»**. Х/ф (США).
- **11.30** **, 15.00** Успеть за 23 минуты.
- **13.00** **«ЗВЕЗДНЫЕ ВРАТА»**, 86-я серия. Сериал (США).
- **14.00** **«ГОВОРЯЩИЙ С ПРИЗРАКАМИ»**, 9-я серия. Сериал (США).
- **15.30** «Упс!»
- **16.30** **«МУРАШКИ»**, 25-я серия. Сериал (Канада).
- **17.00** **«ЗВЕЗДНЫЕ ВРАТА»**, 87-я серия. Сериал (США).
- **18.00** **«КЛИНОК ВЕДЬМ»**, 14-я серия. Сериал (США).
- **19.00** **«СНЕЖНАЯ КОРОЛЕВА»**. Х/ф (США).
- **23.00** **«БАЙКИ ИЗ СКЛЕПА»**, 18-я серия. Сериал (США).
- **23.30** **«В КРУГЕ ТЬМЫ»**. Х/ф (США).
- **1.30** **«БАЙКИ ИЗ СКЛЕПА»**, 17-я серия. Сериал (США).
- **2.00** Культ наличности.
- **5.00** Муз. Relaks.

ТВ ЦЕНТР Тула

- **6.00** **, 7.30** «Настроение».
- **7.00** «Настроение. Тула».
- **8.30** **, 11.30, 14.30, 17.30, 20.30** «События».
- **8.45** **, 11.15, 2.50** «Петровка, 38».
- **8.55** **, 11.45, 14.45, 19.50** «История государства Российского».
- **9.00** **«ПРОСТИ – ПРОЩАЙ»**. Х/ф
- **10.35** «Дело живописца». Док. фильм
- **11.50** **«ЕСЕНИЯ»**. Х/ф (Мексика).
- **14.50** «Опасная зона».
- **15.30** **«ОДНО ДЕЛО НА ДВОИХ»**. Сериал (Германия).
- **16.30** Новое «Времечко».
- **17.55** «Деловая Москва».
- **18.15** «Наши любимые животные».
- **18.50** «Петровка, 38»
- **19.00** «События. Тула»
- **19.25** «Свое мнение»
- **19.40** «Прогулки по Тульскому краю»
- **19.55** «В центре внимания». «Жестокий возраст».
- **21.00** **«СБЕЖАВШАЯ НЕВЕСТА»**. Комедия (США).
- **23.15** «Народ хочет знать».
- **0.20** «События. 25-й час».
- **0.50** **«БАССЕЙН»**. Х/ф (Франция – Великобритания).
- **3.10** **«СЕРДЦА ТРЕХ 2»**, 1-я и 2-я серии. Х/ф
- **5.45** **«Аленький цветочек»**. Мультфильм

ТНТ Тула

- **6.00** **«ЛЮБОВЬ И ТАЙНЫ САНСЕТ БИЧ»**. Сериал
- **6.55** «Глобальные новости».
- **7.00** **, 13.30, 19.00** Такси.
- **7.30** **«РАКЕТНАЯ МОЩЬ»**.
- **8.00** **, 14.00** Тула. Инструкция по применению
- **8.20** **, 14.20** ИнформБюро
- **8.30** «Необъяснимо, но факт».
- **9.30** **, 14.30, 5.05** **«САША+МАША»**. Сериал
- **10.00** **, 18.00** **«СЧАСТЛИВЫ ВМЕСТЕ»**. Сериал
- **11.00** **«КОТОПЕС»**. Мультсериал
- **11.30** **«НОВАЯ ЖИЗНЬ РОККО»**. Мультсериал
- **12.00** **«ЭЙ, АРНОЛЬД»**.
- **12.30** **«ОХ УЖ ЭТИ ДЕТКИ!»**
- **13.00** **«ТОТАЛЛИ СПАЙС»**. Мультсериал
- **15.00** **, 21.00** «Дом 2. Город любви».
- **16.00** **«РАСПЛАТА»**. Комедия
- **19.30** Тула. Инструкция по применению
- **19.50** ИнформБюро
- **20.00** «Интуиция».
- **22.00** «Наша Russia».
- **22.30** «Смех без правил».
- **23.30** Секс с А. Чеховой.
- **0.00** «Дом 2. После заката».
- **0.30** «Шоу Ньюс».
- **1.00** Наши песни.
- **1.15** **«БОЛЬШАЯ ЖРАТВА»**. Комедия (США).
- **3.05** «Дом 2. Первая весна».
- **4.00** «Офис».

ДОМАШНИЙ

- **6.30** **«Приключения Болека и Лелека»**. Мультфильм
- **7.00** **, 20.30** Домашние сказки.
- **7.30** «Что мы знаем о еде?» История перца.
- **8.00** **, 19.30** **«КЛОН»**. Сериал
- **9.00** **, 16.00** «Дела семейные».
- **10.00** **, 17.00** **«НАПЕРЕКОР СУДЬБЕ»**. Сериал
- **11.00** **, 2.40** «Женские истории».
- **12.00** Муз. комедия **«БУХТА ЛУНЫ»**. (США).
- **14.00** **«ДАЛЬНОБОЙЩИКИ»**, 17-я серия. Сериал. **«Призрак»**.
- **15.00** **«ДАША ВАСИЛЬЕВА. ЛЮБИТЕЛЬНИЦА ЧАСТНОГО СОСКА»**. **«Дантисты тоже плачут»**, 3-я серия. Сериал
- **18.00** «33 квадратных метра».
- **18.30** **, 3.05** **«ДОКТОР ХАУС»**. Сериал
- **21.00** **«ДАША ВАСИЛЬЕВА. ЛЮБИТЕЛЬНИЦА ЧАСТНОГО СОСКА»**. **«Дантисты тоже плачут»**, 4-я серия. Сериал
- **22.00** **«ДАЛЬНОБОЙЩИКИ»**, 18-я серия. Сериал. **«Форс-мажор»**.
- **23.00** «Необычные дома мира». Дом-мираж. Дом с зеркалами.
- **23.30** **«БРАТАН МУННА, ПРОДАВЕЦ СЧАСТЬЯ»**. Комедия (Индия).
- **3.45** **«ПЛЕННИЦА»**. Сериал

УДИВИТЕЛЬНАЯ ЖИЗНЬ

- **6.00** **, 22.50** «Рожденные играть».
- **6.30** **, 7.30, 8.50, 9.30, 10.25, 11.30, 13.05, 13.30, 15.30, 17.10, 17.30, 19.30, 20.50, 21.30, 22.25, 23.30** Музыка.
- **6.35** **, 7.15, 8.55, 10.30, 11.20, 12.55, 13.20, 14.45, 15.00, 17.00, 18.55, 21.25** Мультфильм
- **6.40** «Внезапная слава». «Майкл Джексон».
- **6.45** **, 10.45, 15.10, 20.55** «Изюминка».
- **7.05** **, 11.10** «На грани».
- **8.00** «Красочная планета».
- **10.00** «Выходные дни». «Марсель».
- **11.05** «Внезапная слава».
- **12.00** «Красочная планета».
- **13.10** «Внезапная слава». «Энрике Иглессиас».
- **14.00** «Пению Пению – черепахи в море Целебес». Док. фильм
- **14.50** «Внезапная слава». «Queen».
- **16.00** «Лики Санта Клауса». Док. фильм
- **16.55** «Внезапная слава». «Элвис».
- **17.15** Мультфильм
- **18.00** «Красочная планета». «Белиз».
- **20.00** «Путешествие гиганта». Док. фильм
- **21.20** «Внезапная слава». «P. Diddy».
- **22.00** «Современный дизайн».
- **22.30** «Отчего и почему».
- **22.45** «Внезапная слава». «Джанет Джексон».
- **23.20** «Хочу все знать».

НАЦИОНАЛЬНАЯ ГЕОГРАФИЯ

- **6.00** **, 21.00** Чудовище Лох-Несса: Решающий эксперимент.
- **7.00** Загадки истории: Бостонский душитель.
- **8.00** Я не знал этого, ч. 4.
- **8.30** Веселая наука, ч. 4.
- **9.00** Небесные монстры.
- **10.00** Первозданная природа: Залив Ледников – дикое побережье Аляски.
- **11.00** **, 16.00** В Запретном городе: Тайны.
- **12.00** **, 17.00** В Запретном городе: Выживание.
- **13.00** С точки зрения науки – Дело о планете Земля: Удар молнии.
- **14.00** Рубежи большого строительства: Рыцари дорог.
- **15.00** Призраки соленого озера.
- **18.00** Хейден Тернер и дикая природа: Подвязковые змеи.
- **18.30** Животные из ночных кошмаров: Кошки.
- **19.00** Первозданная природа: Остров Южная Джорджия – ледяной рай.
- **20.00** Я не знал этого, ч. 5.
- **20.30** Веселая наука, ч. 5.
- **22.00** **, 4.00** Секунды до катастрофы: Железнодорожная катастрофа под Эшеде.
- **23.00** **, 2.00, 5.00** Критическая ситуация: Сбитый пилот.
- **0.00** **, 3.00** Реальность или фантастика?: Жизнь на Марсе.
- **1.00** Загадки истории: Семья Романовых.

ЭКСПЛОРЕР

- **7.00** **, 13.00** «Суперприборы». Док. фильм (США).
- **8.00** **, 14.00** «Буран: Гонка к полюсу». Док. сериал (Великобритания).
- **9.00** **, 15.00** «Авантюра гаечного ключа». Док. сериал (США).
- **10.00** **, 16.00, 22.00** «Элита мирового футбола». Док. фильм (США).
- **10.30** **, 16.30, 22.30** «Рыбачим». Док. сериал (Австралия).
- **11.00** **, 17.00** «Убийство Джон Бенет: зловещая развязка». Док. фильм (Великобритания).
- **12.00** **, 18.00** «Сердце вулкана». Док. фильм (США).
- **12.30** **, 18.30** «Пещерные крокодилы острова Мадагаскар». Док. фильм (США).
- **19.00** «В поисках чудовища Лох-Несс». Док. фильм (Великобритания).
- **20.10** «Из крайности в крайность». Док. сериал
- **21.00** **, 21.30** «Автогонщик». Док. сериал (США).
- **23.00** «Юные гангстеры». Док. фильм (Великобритания).
- **0.00** «Неделя порнографии». Док. сериал (Великобритания).
- **0.30** «Порнодолина». Док. сериал (Великобритания – США).

ДИСКАВЕРИ

- **6.00** **, 13.45** Второе рождение машины, 15-я серия.
- **6.25** **, 14.10** Необыкновенные гонки: Растяжение.
- **7.20** Американские колымаги.
- **8.15** Как это работает.
- **9.10** Головоломы, 2-я серия.
- **10.05** Разрушители легенд: Голливуд под вопросом.
- **11.00** В мире машин.
- **11.55** Американские колымаги.
- **12.50** **, 5.05** Новые промышленные открытия: Европа: Шведские каналы.
- **13.20** **, 5.35** Новые промышленные открытия.
- **15.05** **, 1.00** Головоломы, 3-я серия.
- **16.00** **, 3.45** Пятая передача, 3-я серия.
- **16.30** **, 4.10** Пятая передача, 4-я серия.
- **17.00** **, 4.40** Как это работает, 7-я серия.
- **17.30** Как это работает, 8-я серия.
- **18.00** **, 2.50** Американский чоппер.
- **19.00** Разрушители легенд.
- **20.00** Грязная работенка.
- **21.00** **, 1.55** Помешанные на трюках, 3-я серия.
- **21.30** **, 2.20** Непобедимые, 3-я серия.
- **22.00** Американские колымаги.
- **23.00** Всемирный клуб футбольных хулиганов: Россия.
- **0.00** О сексе: 10 самых сексуальных фантазий.
- **0.30** О сексе: Происхождение эротики.

ПЛАНЕТА ЖИВОТНЫХ

- **8.00** Как стать...: Слон.
- **9.00** **, 16.00** Поместье сурикат: Цветочек и Ганнибал.
- **9.30** **, 16.30** Поместье сурикат: Когда мы едины – мы непобедимы.
- **10.00** Самые забавные животные планеты, 19-я серия.
- **10.30** Самые забавные животные планеты, 20-я серия.
- **11.00** Самые забавные животные планеты, 8-я серия.
- **12.00** Разрушители стереотипов, 1-я серия.
- **12.30** Разрушители стереотипов, 2-я серия.
- **13.00** **, 18.00** Кили и Айви: шимпанзе совсем как мы.
- **14.00** Полиция Хьюстона – отдел по защите животных.
- **15.00** Удивительные приключения в океане: Песнь горбача.
- **17.00** Как стать...: Носорог.
- **19.00** **, 1.00, 7.00** Полиция Хьюстона – отдел по защите животных, 5-я серия.
- **20.00** **, 2.00** Самые забавные животные планеты, 10-я серия.
- **21.00** **, 3.00** Самый лучший пес, 6-я серия.
- **22.00** **, 4.00** Разрушители стереотипов, 3-я серия.
- **22.30** **, 4.30** Разрушители стереотипов, 4-я серия.
- **23.00** **, 5.00** Дикая Индия, 6-я серия.
- **0.00** **, 6.00** Полиция Хьюстона – отдел по защите животных: Жеребец-победитель.

КАНАЛ ПУТЕШЕСТВИЙ

- **10.00** **, 2.00** Жаждущий странник. Онтарио – Айсвайн.
- **10.30** **, 2.30** Скоро открытие.
- **11.00** **, 19.30** Землепроходцы.
- **11.30** Далекие берега. Остров Хвар.
- **12.00** **, 16.30** Такси за $100.
- **12.30** Экстремальные путешествия. Уэйкбординг в стране аллигаторов – Флорида, США.
- **13.00** Маршруты мечты. Круиз до Дубаи и Омана.
- **13.30** Вива. Живое сердце латиноамериканской музыки.
- **14.00** Всемирный путешественник.
- **15.00** Землепроходцы.
- **15.30** Жаждущий странник.
- **16.00** Маршруты мечты.
- **17.00** Хит-парад достопримечательностей Индии.
- **17.30** Далекие берега.
- **18.00** **, 1.00, 9.00** Всемирный путешественник.
- **19.00** Походы в мир дикой природы.
- **20.00** Страсть к путешествиям.
- **20.30** Роскошные путешествия с Варуном Шармой. Монако, ч. 1.
- **21.00** **, 5.00** Не забудьте свой паспорт. Южная Австралия.
- **22.00** **, 6.00** Всемирный путешественник. Мадагаскар.
- **23.00** **, 3.30, 7.00** Лыжный мир.
- **23.30** **, 7.30** Путеводитель для искателей приключений.
- **0.00** **, 8.00** Походы в мир дикой природы. Поход по Перу.
- **0.30** Такси за $100.
- **3.00** Экстремальные путешествия.
- **4.00** Всемирный путешественник.
- **8.30** Вива. Мое наследие.

РОССИЯ-СПОРТ

4.55 , **11.30** Баскетбол. Евролига. Мужчины. «Олимпиакос» (Греция) – ЦСКА (Россия).
6.45 , **9.00, 13.15, 17.45, 21.15, 0.20** «Вести-спорт».
7.00 , **8.00** «Зарядка с чемпионом».
7.10 **«Приключения капитана Врунгеля»**. Мультфильм
7.35 **«СКУБИ-ДУ И СКРЭППИ-ДУ»**. Мультсериал (США).
8.15 **«СВОЯ КОМАНДА»**. Сериал
8.45 «Мастер спорта».
9.10 «Точка отрыва».
9.40 Биатлон. Кубок мира. Эстафета. Мужчины.
13.25 , **0.30** Автоспорт. «Дакар-2008».
14.10 Профессиональный бокс. Вячеслав Гусев (Россия) – Маурице Чуле (Кения).
15.00 , **17.55, 1.15** Бобслей. Кубок мира. Женщины.
15.55 «Рыбалка с Радзишевским».
16.10 , **22.45** Биатлон. Кубок мира. Спринт. Женщины.
18.55 Хоккей. Чемпионат России. «Спартак» (Москва) – «Салават Юлаев» (Уфа). Прямая трансляция.
21.35 «Вести-спорт. Местное время».
21.40 Профессиональный бокс. Мигель Котто (Пуэрто-Рико) – Октая Уркала (Германия).
3.05 Баскетбол. Евролига. Женщины. «Спартак» (Россия) – «Дексия» (Бельгия).

7-ТВ

5.00 , **6.00, 7.00, 2.00, 3.00, 4.00** «7 новостей».
5.05 , **5.30, 6.05, 6.30, 7.05, 7.30** Веселые старты.
8.00 , **9.00, 10.00** Гонки RTCC-2007.
11.00 , **20.00, 2.05** NHL.
11.10 , **20.10, 2.15** NBA Live!
11.30 , **12.30** Классика: финалы Кубка Англии.
14.30 , **15.00, 16.00, 17.00, 18.00, 19.00** Adrenalize.
20.30 , **22.00** Мастера мирового пула.
22.45 , **0.15** Дартс.
1.00 «Ночной выигрыш».
2.30 , **3.05, 3.30, 4.05, 4.30** Диалоги о рыбалке. Классика.

ТЕЛЕКЛУБ

20.00 , **2.00** «**ДОСЬЕ ДЕТЕКТИВА ДУБРОВСКОГО**» Сериал
21.00 , **3.00** «**КОНТОРА**» Сериал
22.00 , **4.00** «**НА УГЛУ У ПАТРИАРШИХ 4**» Сериал
23.00 , **0.30** «**И ЭТО ВСЕ О НЕМ**» Киноповесть

ЕВРОСПОРТ

10.30 Ралли. Ралли-рейд Дакар, эт. 6.
11.15 Санный спорт. Кубок мира в Германии (Кенигзее).
11.45 , **17.45** Биатлон. Кубок мира в Германии (Рупольдинг). Эстафета. Мужчины.
12.30 Горные лыжи.
14.00 , **18.45** Теннис. Турнир WTA в Австралии (Сидней). Финал.
15.30 Горные лыжи. Кубок мира в Швейцарии (Венген). Слалом. Суперкомбинация.
16.15 Биатлон.
19.45 , **21.00, 2.15** Футбол. Евроголы.
20.00 Прыжки на лыжах с трамплина.
21.15 , **0.00, 2.45** Ралли.
21.30 Дартс. ЧМ в Великобритании.
0.45 Сильнейшие люди планеты.
1.45 Экстремальный спорт.
2.30 Вот это да!!!

ЕВРОПЕЙСКИЕ НОВОСТИ

8.00 – **12.30** Новости за завтраком. Каждые 30 минут.
13.00 ,**13.30, 14.00, 14.30, 17.00, 17.30, 18.00, 18.30** Новости и стиль жизни.
13.17 , **13.47, 17.17, 17.47** Европейцы.
14.17 , **18.17** Парламент.
14.47 , **18.47** Ле маг.
15.00 , **15.30, 16.00, 16.30** Новости за ланчем.
19.00 – **3.30** Вечерние новости. Каждые 30 минут.
4.00 – **7.30** Подробные ночные новости. Каждые 30 минут.

ПЯТЫЙ КАНАЛ

6.00 , **6.35, 7.00, 7.35, 8.00, 8.35, 9.00** «Утро в большой стране».
6.30 , **7.30, 8.30, 9.30, 10.30, 12.30, 14.30, 18.30** «Сейчас».
6.50 , **7.50** «Сейчас о спорте».
8.50 «Сейчас о спорте».
9.40 «Живая история». Док. сериал «Зов пришельцев», ч. 2.
10.40 , **18.55** «**СЕРДЦУ НЕ ПРИКАЖЕШЬ**». Сериал (Россия).
11.30 «Цель – спасение». Док. фильм (Великобритания).
12.45 «Противостояние. Гувер против Диллинджера». Док. сериал (США).
13.40 «Прогресс».
14.45 «Открытая студия».
15.45 «Дом быта».
16.05 **«ЗА СТОЛОМ С БЕРТОМ ВУЛЬФОМ»**. Сериал (США).
16.35 Телеигра «Игра Ума».
17.30 , **21.00** «Экстренный вызов 112».
17.35 **«КУПИДОН»**. Сериал (США).
20.00 **«АГЕНТСТВО «ЛУННЫЙ СВЕТ»**. Сериал (Великобритания – США).
21.25 **«ТРИ ДНЯ КОНДОРА»**. Х/ф (США).
23.40 «Культурный слой».
0.10 **«ПРОВИДЕНИЕ»**. Х/ф (Франция – Швейцария).
2.15 «Боб Марли и группа Wailers – Альбом «Catch The Fire». Док. фильм (Великобритания).
3.15 «Призраки». Док. сериал (США).

ДТВ

6.00 Удачное утро.
6.50 , **5.00** Музыка.
6.55 Телемагазин.
7.25 , **7.40, 8.10** Мультфильм.
7.55 Мультфильм.
8.30 , **20.00** Самое смешное видео.
9.00 Жулики.
9.30 , **14.00, 17.30** Судебные страсти.
10.30 **«ВЕСЕННИЕ ХЛОПОТЫ»**. Х/ф
12.30 Фильм «Утомленные славой. Кай Метов».
13.00 **«КРУТОЙ УОКЕР»**. Х/ф
15.00 , **21.30** **«БЕЗМОЛВНЫЙ СВИДЕТЕЛЬ»**. Сериал
15.30 , **22.00** **«C.S.I. МЕСТО ПРЕСТУПЛЕНИЯ МАЙАМИ»**. Сериал
16.30 **«ДИАГНОЗ: УБИЙСТВО»**. Сериал
18.30 Невероятная коллекция мистера Рипли.
19.30 , **4.20** Каламбур.
20.30 Самое невероятное видео.
23.00 , **23.25** Голые и смешные.
23.55 Территория призраков.
1.00 **«ЛАС-ВЕГАС»**. Сериал
1.55 Ночной клуб.
2.55 **«ЗОЛОТАЯ КЛЕТКА»**. Х/ф
4.45 В засаде.

РБК

6.00 – **5.30** Новости каждые 30 минут.
6.10 , **6.35, 7.10, 7.35, 8.10, 8.35, 9.10, 10.10, 11.15, 12.10, 13.10, 14.10, 15.10, 16.10, 17.15, 19.10, 20.10** Рынки.
6.20 , **7.15, 8.15, 9.15, 10.20** Обзор российской прессы.
6.45 , **7.40, 8.40, 10.35** Обзор зарубежной прессы.
6.50 , **7.45, 8.45, 9.50** Бизнес-стиль.
7.20 , **8.20, 9.20** Афиша.
7.25 , **8.25, 9.24, 10.24** Autonews.
7.50 , **16.20, 22.50, 0.20** Отдых и туризм.
8.50 , **17.50, 1.20, 3.20, 4.10** Звездная пыль.
9.35 , **22.35** Зарубежный бизнес.
10.40 Рынки. Спецвыпуск.
10.50 , **2.20** Азбука инвестора.
11.20 В фокусе.
12.15 Новости компаний.
12.35 Капитал.
13.35 , **3.35** Сфера интересов.
13.55 Назначения и отставки.
14.35 , **5.05** Компании.
15.20 В фокусе.
16.35 Капитал.
17.35 Рынки.
19.35 Персона.
20.35 , **2.35** Киносфера.
21.35 Церемония награждения лауреатов премии «Компания года 2007». Часть 3.
22.00 , **0.30** Мир сегодня.
23.35 Сфера интересов.
0.10 Рынки.
4.20 В фокусе.
5.35 Персона.

ЗВЕЗДА

6.00 «Моя страна». Док. сериал
6.15 «Дороже золота».
6.30 **«Маленькая колдунья»**. Мультфильм
17.00 , **2.30** **«ОШИБКИ ЮНОСТИ»**. Х/ф
18.30 «Тайны времени».
19.00 , **3.55** «Путеводная звезда».
19.30 **«ХАНУМА»**. («Ленфильм», 1978 г.)
Режиссеры: Г. Товстоногов, Ю. Аксенов. В ролях: Л. Макарова, В. Стржельчик, В. Медведев.
Действие происходит в старом Тифлисе. Героиня истории – ловкая сваха, сумевшая одновременно организовать три свадьбы.
22.00 Новости.
22.25 **«КУДА ОН ДЕНЕТСЯ!»** (Одесская к/ст, 1981 г.)
Режиссер: Г. Юнгвальд-Хилькевич. В ролях: Н. Русланова, М. Боярский, Г. Беляева, В. Смирнитский.
Полеводческая бригада приезжает в Москву для участия во Всесоюзном конкурсе эстрадных исполнителей. Но, кроме того, ребята хотят приобрести для колхоза новый трактор, выставленный на ВДНХ. Немало забавных приключений произойдет с молодыми людьми, прежде чем они осуществят задуманное...
0.05 **«КОЛЬЕ ШАРЛОТТЫ»**, 3-я серия. Х/ф
1.15 **«ОНА С МЕТЛОЙ, ОН В ЧЕРНОЙ ШЛЯПЕ»**. Х/ф
4.20 **«СЕРДЦЕ ДРУГА»**. Х/ф

ТВ-1000

4.00 , **22.30** **«НЕ УМИРАЙ В ОДИНОЧКУ»**. Триллер (США).
5.30 **«ДУРНАЯ ПРИВЫЧКА»**. Драма (США).
7.30 **«МАЛЬЧИШКИ»**. Драма (США).
9.30 **«ЛЮБОВЬ И СИГАРЕТЫ»**. Мюзикл (США).
11.30 **«УРОКИ ЛЮБВИ»**. Драма (США).
13.30 **«СВАДЬБА В СЕЗОН ДОЖДЕЙ»**. Комедия (Америка – Индия).
15.20 **«2009: СТЕРТАЯ ПАМЯТЬ»**. Боевик (Южная Корея).
17.10 **«МАЛКОЛЬМ ИКС»**. Драма (США).
20.30 **«КРАСОТА ПО-АНГЛИЙСКИ»**. (Великобритания – Германия – США, 2004 г.)
Режиссер: Р. Айр. В ролях: Б. Крудап, Д. Хатчинсон, М. Лезерен.
Британия, середина XVII века. Публика рукоплещет очаровательному актеру Нэду Кинастону. Однако фортуна предательски изменяет ему...

МТВ

6.00 Музыка на завтрак.
9.30 Призрак в доспехах.
10.00 **«КЛИНИКА!»** Сериал
10.30 Live с Биланом.
11.00 , **20.00** **«КЛУБ»**. Сериал
13.00 , **18.00** Музыка навсегда.
15.00 Почему расстаются знаменитости.
16.00 Стоп! Снято. 50 Cent.
16.30 Копы под прицелом.
17.30 Икона Видеоигр. Crysis.
18.30 Стоп! Снято. Christina Aguilera.
19.00 Стоп! Снято. Дима Билан «Number One Fan».
19.30 Тачку на прокачку.
22.00 Голливудские уроки секса.
0.00 , **2.00** Музыка на ночь.
1.00 «Лови удачу».

MCM TOP

8.00 , **19.00** Лучшее. Колледж. СМС.
11.00 , **15.00** Лучшее. Микс. Плейлист.
14.00 , **23.00** Лучшее. Альбомы.
22.00 Лучшее. Клуб.
2.00 Лучшее. Новое.
3.00 Лучшее. Ночь. Плейлист.

JETIX

8.00 , **12.10, 15.30** **«YIN YANG YO»**.
8.20 , **10.55, 14.15, 18.00** **«ИГГИ АРБАКЛ»**.
8.45 , **11.45** **«W.I.T.C.H. ВЕДЬМА»**.
9.10 , **13.25, 19.05** **«ТОТАЛИ СПАЙС»**.
9.30 **«PUCCA»**.
9.40 , **15.50** **«НЕВЕРОЯТНЫЕ ПРИКЛЮЧЕНИЯ TEAM GALAXY»**.
10.05 , **10.30, 19.30, 21.45, 0.05** **«H2O – ПРОСТО ДОБАВЬ ВОДЫ»**.
11.20 , **16.40** **«ЧТО С ЭНДИ?»**.
12.35 , **18.40** **«ШКОЛА СУРИКЕНОВ»**.
13.00 , **20.15** **«POWER RANGERS: МИСТИЧЕСКАЯ СИЛА»**.
13.50 **«ТОТАЛИ СПАЙС»**.
14.40 , **15.05** **«ДЕТКИ ИЗ КЛАССА 402»**.
16.15 **«PUCCA», Ч. 1. «ПЛАНЕТА СКЕТЧ»**.
17.10 **«ЧТО С ЭНДИ?»**.
17.35 **«ТОФУС»**.
18.20 **«ИГГИ АРБАКЛ»**.
19.50 , **22.10, 0.30** **«H2O – ПРОСТО ДОБАВЬ ВОДЫ»**.
20.35 , **21.00, 23.00, 23.45** **«НАРУТО»**.
21.20 , **23.20** **«НАРУТО»**.
22.35 , **0.50** **«НОВАЯ СЕМЕЙКА АДАМС»**.
1.15 , **1.35** **«КОМАНДА СУПЕР-ОБЕЗЬЯНОК»**.

ХОЛЛМАРК

1.00 **«ЖЕРЕБЕНОК»**. Драма
2.30 **«ПОХИЩЕНИЕ СИНАТРЫ»**. Х/ф
4.15 **«ЧУЖОЕ СЕРДЦЕ»**. Х/ф (США).
6.00 **«ДОБРЫЙ БЕН: ЧЕРНОЕ ЗОЛОТО»**. Х/ф (США).
7.30 , **13.45** **«ТОЧКА ПЕРЕЛОМА»**. Детектив (США – Канада).
9.15 **«ДОЧЕРИ МАКЛЕОДА 6»**, Сериал ч. 145. (Австралия).
10.15 , **15.30** **«ТО, ЧЕГО НЕ ВИДИТ ГЛАЗ»**. Х/ф (Канада).
12.00 , **17.15** **«УКСУСНАЯ ГОРА»**. Х/ф
19.00 **«ДОЧЕРИ МАКЛЕОДА 6»**, Сериал ч. 146. (Австралия).
20.00 **«МАКБРАЙД: УБИЙЦА-ХАМЕЛЕОН»**. Детектив
21.30 **«РОМАНЫ ДЖЕЙН ОСТИН: НОРТЕНГЕРСКОЕ АББАТСТВО»**. (Великобритания, 2007 г.)
Режиссер: Дж. Джонс. В ролях: Дж. Джеймс, М. Джадд, Дж. Диарден.
Кэтрин практически теряет голову, когда влюбляется. Ее пригласили остаться в Аббатстве Нортенгер, и она узнает очень интересный фамильный секрет...
23.15 **«НИЧЕГО, КРОМЕ ПРАВДЫ»**. Х/ф

Муз-ТВ

5.00 , **7.50, 12.50, 16.50, 0.40** «Муз-ТВ хит».
6.00 , **8.50** «Наше».
7.00 , **9.50, 17.30, 23.35** «Твой выбор».
10.50 , **20.00** «Мультяшка».
11.00 , **20.25, 21.50** «Звезды под прицелом».
11.55 «Страшно красивые 2. Превращение».
14.45 «Алфавит».
15.00 «Звезды зажигают».
15.55 «Zoom».
16.20 «На взводе».
18.35 «InterАктив чарт».
19.30 «Ближе к звездам».
21.20 «Полный фэшн».
22.40 **«УЛЕТНЫЙ TRIP»**.
23.05 «Бесспорно».

MEZZO

8.00 , **15.30** Секвенции классики и джаза.
12.00 С. Рахманинов. Симфония №2 ми минор (Ю.Орманди).
13.00 П.И. Чайковский. Концерт для скрипки с оркестром ре мажор.
13.40 И. Стравинский. «Весна священная» (Л. Бернстайн).
14.40 «Введение к Бетховену Л. Бернстайна». Док. фильм
19.00 И. Штраус. «Летучая мышь».
21.15 И. Штраус. «Четыре последние песни» (Л. Попп / Г. Солти).
21.45 Эльдар Небольсин. Концерт в Шатле.
22.30 С. Тьемпо. Сольный концерт.
0.10 «Портрет Серджио Тьемпо».

РЕН ТВ Тула

6.00 Утренний музыкальный канал.
6.35 «Первобытные охотники третьего тысячелетия». Док. фильм
7.30 , **20.00** **«СОЛДАТЫ 12»**. Сериал
9.30 , **12.30, 19.30** «24».
10.00 **«ЗАМКНУТЫЙ КРУГ 2»**. Боевик (США).
12.00 , **4.40** «Мир богов Гоа», Док. фильм ч. 1.
13.00 , **2.45** **«СТУДЕНТЫ INTERNATIONAL»**. Сериал
15.00 **«СВЕРХЪЕСТЕСТВЕННОЕ»**. Сериал
17.00 **«КИБЕРДЖЕК»**. (США, 1995 г.)
Режиссер: Роберт Ли. В ролях: М. Дудикофф, Б. Джеймс.
Киберджеками называют преступников, занимающихся хищениями новейших компьютерных технологий. Они хорошо знают свое дело...
19.00 «Нарушители порядка».
22.00 **«NEXT 3»**. Сериал
0.00 **«АНГЕЛ СТРАСТИ»**. Х/ф (Италия).
5.05 Ночной музыкальный канал.

XXI ВЕК

10.00 , **18.00, 2.00** **«ОСТЕРЕГАЙТЕСЬ ГРЕКОВ С ОРУЖИЕМ»**. Х/ф (Австралия – Греция).
11.30 , **19.30, 3.30** **«ШЕСТИСТРУННЫЙ САМУРАЙ»**. Боевик (США).
13.00 , **21.00, 5.00** **«ГРОЗОВОЙ ПОНЕДЕЛЬНИК»**. Драма (Великобритания).
14.35 , **22.35, 6.35** **«МЕРЗАВЕЦ»**. Драма (США).
16.25 , **0.25, 8.25** **«КОЧЕВНИКИ»**. Фантастика (США).

ТДК

7.00 , **14.00** «Дом живых историй».
7.28 , **23.00** Музыка.
7.35 , **15.00** «Все лучшее, для вас».
8.35 , **11.00, 18.00** «Красотка».
9.00 «С добрым утром, любимая!»
10.00 , **17.00** «Истории успеха».
12.00 «Наши дети».
13.00 , **19.00** «Ваш доктор».
14.29 , **23.25** Сериал.
16.00 «Умные вещи».
20.00 «Зеркало жизни».
21.00 «Ваш личный парапсихолог».
22.00 «Сексуальная революция с Эвелиной Бледанс «Интим-я серия...»
0.05 «Игротека».

МИР

6.50 Заряжайся!
8.20 **«ЧЕЛОВЕК МОРЯ»**, 81-я серия. Сериал
9.10 , **17.10, 21.55** Студия 60х90.
9.30 , **12.30, 15.30, 18.30, 21.30** «Новости Содружества».
9.45 , **16.30** Уроки английского языка.
10.00 «За столом с Бертом Вольфом». Док. сериал
10.30 **«НА ТЕМНОЙ СТОРОНЕ ЛУНЫ»**, 4-я серия. Х/ф
12.00 , **15.50** «Самые красивые дома мира». Док. сериал
12.50 , **18.55** Спорная территория.
14.00 Мультфильм.
14.25 **«ЧЕЛОВЕК МОРЯ»**, 82-я серия. Сериал
16.45 Детский сеанс «Экхарт».
17.15 Семейный альбом.
17.40 «За столом с Бертом Вольфом». Док. сериал
18.15 Акценты.
19.55 «Тик-так».
20.10 **«ВЕДЬМА В СЕМЬЕ»**. Х/ф (Швеция).
22.00 **«СПАСИБО ЗА ВСЕ»**. Х/ф (Италия).
23.40 Специальный репортаж.
23.55 Акценты +.
0.05 **«ПРЕСТУПЛЕНИЯ XX ВЕКА»**. Сериал

ШКОЛЬНИК

7.55 , **15.55, 23.55** Программа передач.
8.00 , **16.00, 0.00** «Москва на все времена»: «Архитекторы XIX века: Бове и Жилярди».
8.30 , **16.30, 0.30** География 10 класс. «Германия».
9.15 , **17.15, 1.15** «Телевикторина».
9.25 , **17.25, 1.25** Информатика 10, 11 класс. «Понятие типов данных».
10.10 , **18.10, 2.10** «Опасная зона».
10.30 , **18.30, 2.30** Обществоведение 11 класс. «Духовная жизнь общества: мораль».
11.15 , **19.15, 3.15** «Педсовет»: «Архитектор».
11.35 , **19.35, 3.35** Литература 11 класс. «Поэтический мир Николая Степановича Гумилева (1886-1921)», ч. 1.
12.30 , **20.30, 4.30** «Экология литературы»: «Михаил Алексеев».
13.30 , **21.30, 5.30** Телеигра «Идущие вперед».
14.00 , **22.00, 6.00** **«КУТУЗОВ»**. Х/ф
15.45 , **23.45, 7.45** **«Маленький Мук»**. Мультфильм

ФИЛЬМ ДНЯ — ХОЛЛМАРК, 20.00

«МАКБРАЙД: УБИЙЦА-ХАМЕЛЕОН». (США, 2005 г.)

Режиссер: Кевин Коннор.

В ролях: Джон Ларрокетт, Марта Дюбуа, Мэтт Лутц, Дэвид Аткинсон, Дирк Блокер.

Детектив. Адвоката МакБрайда назначают присяжным на процессе о попытке убийства, где обвинителем выступает его старый опытный противник Брэд Лейтон. Жертва – находящийся в коме миллионер Крэг Харриман, он же – молчаливый свидетель...

МакБрайду (Джон ЛАРРОКЕТТ) представляется возможность ознакомиться с работой судебной машины с другой стороны...

ПЕРВЫЙ КАНАЛ

5.40 **«ДВОЙНОЙ ОБГОН»**. Детектив
6.00 Новости.
6.10 **«ДВОЙНОЙ ОБГОН»**. Детектив
7.30 «Играй, гармонь любимая!»
8.10 Мультсериал: **«Лило и Стич», «Микки Маус и его друзья».**
9.00 «Слово пастыря».
9.10 «Здоровье».
10.00 Новости.
10.20 «Смак».
11.00 «Люсьена Овчинникова. Жизнь в ожидании любви».
12.00 Новости.
12.10 **«ИСПАНСКИЙ ВОЯЖ СТЕПАНЫЧА»**. (Россия, 2006 г.)

Станислав Садальский

Режиссер: М. Воронков. В ролях: И. Олейников, Л. Полищук, С. Садальский.
Очередной подвиг во имя родного завода, приводят автомеханика Тимофея, его жену Люсю и дочь Машу на средиземноморское побережье Испании...
13.40 «Ледниковый период».
15.00 Церемония вручения народной премии «Золотой граммофон».
18.00 Вечерние новости.
18.10 «Кто хочет стать миллионером?»
19.10 «Стенка на стенку».
19.50 **, 21.20** «Ледовое шоу на Ходынском поле».
21.00 «Время».
23.00 **«САЙЛЕНТ ХИЛЛ»**. (Канада – Япония – США – Франция, 2006 г.)
Режиссер: К. Ган. В ролях: Д.К. Ангер, Р. Митчелл, Ш. Бин.
Лунатичка Шарон по ночам ходит прыгать с обрыва, а когда ее ловят на краю, бьется в конвульсиях и страшным голосом кричит про Сайлент Хилл...
1.20 **«ВИД НА ЖИТЕЛЬСТВО»**. Комедия
3.20 **«СТРАШНЕЕ ШТОРМА»**. Х/ф
5.00 **«НА ЗАПАД»**. Сериал

РОССИЯ ТВ Тула

6.00 «Доброе утро, Россия!»
7.30 «Студия Здоровье».
8.00 «Вести».
8.10 «Местное время. Вести – Тула».
8.20 «Военная программа».
8.45 «Утренняя почта».
9.25 «Субботник».
10.05 «Вокруг света».
11.00 «Вести».
11.10 «Местное время. Вести – Тула».
11.20 «Другие миры».
11.50 Время ответа.
12.20 **«УСНУВШИЙ ПАССАЖИР»**. (Россия, 1994 г.)
Режиссер: Я. Лапшин. В ролях: А. Кузнецов, О. Остроумова, А. Пашутин.
На затерянном в степи аэродроме совершает непредвиденную посадку самолет, следующий рейсом из Москвы в столицу одного из азиатских государств.
14.00 «Вести».
14.20 «Местное время. Вести – Тула».
14.30 **«СЕМЬ НЕВЕСТ ЕФРЕЙТОРА ЗБРУЕВА»**. Х/ф

Наталья Варлей

16.15 **«ИСТОРИЯ ЗОЛУШКИ»**. Х/ф (США – Канада).
18.05 «Смеяться разрешается».
20.00 «Вести».
20.20 «Голубой огонек».
23.55 **«СВИДЕТЕЛЬ НА СВАДЬБЕ»**. (Великобритания, 2005 г.)
Режиссер: С. Шварц. В ролях: С. Грин, Д. Мендель, Д. Хау.
Неудавшийся писатель Олли тоскует на работе в журнале «Помоги себе сама», живет в квартире у школьного друга, успеха среди девушек не имеет...
1.45 **«СТАРЫЙ НОВЫЙ ГОД»**. Комедия
4.20 **«УСТРИЦЫ ИЗ ЛОЗАННЫ»**. Комедия

СТС Тула

6.00 **«ГОРОДСКИЕ ПИЖОНЫ. ЛЕГЕНДА О ЗОЛОТЕ КУДРИ»**. Х/ф (США).
8.10 **«Тридцать восемь попугаев»**. Мультфильм
8.20 **«СМЕШАРИКИ»**. Мультсериал
8.30 Так говорит Библия
9.00 **«Серый Волк & Красная Шапочка»**. Мультфильм
9.30 **«ПОЛЕТ НАВИГАТОРА»**. Х/ф (Норвегия – США).
11.15 **«МАЛЕНЬКАЯ ПРИНЦЕССА»**. (США, 1995 г.)
Режиссер: А. Куарон. В ролях: Л. Мэтьюз, Э. Брон, Л. Каннингэм.
Отец маленькой девочки Сары был военным, и ему пришлось уйти на войну 1914 года. Сара уехала в Америку, где была помещена в интернат для девочек...
13.00 **«Утиные истории»**. Мультфильм
14.00 **«Русалочка»**. Мультфильм
15.00 **«Аладдин»**. Мультфильм
16.00 «6 кадров».
16.30 Мультфильмы: **«Ограбление по-...», «Талант и поклонники»**.
17.10 **«ЛАРА КРОФТ – РАСХИТИТЕЛЬНИЦА ГРОБНИЦ»**. Х/ф
19.00 **«ТЕРМИНАТОР»**. Х/ф (США).
21.00 **«ПРИКЛЮЧЕНИЯ РОКИ И БУЛЬВИНКЛЯ»**. (США – Германия, 2000 г.)

Роберт Де Ниро

Режиссер: Д. МакАнуфф. В ролях: Р. Руссо, Дж. Александр, П. Перабо.
Злодеи из Поцсильвании – Наташа Фатале и Борис Баденов – под предводительством Злого Лидера сумели взломать секретный код и попасть в реальный мир...
22.45 **«ПЛОХОЙ САНТА»**. Х/ф (США).
0.50 **«НЕБЕСНЫЕ СОЗДАНИЯ»**. Х/ф (Великобритания – Новая Зеландия).
2.50 **«ПРОФЕССИОНАЛЫ»**. Х/ф (США).
5.10 Музыка.

НТВ

6.00 **«КАМЕННЫЙ ЦВЕТОК»**. Х/ф
7.20 **«Умка»**. Мультфильм
7.30 «Сказки Баженова».
8.00 «Сегодня».
8.15 Лотерея «Золотой ключ».
8.45 «Без рецепта». Доктор Бранд.
9.20 «Смотр».
10.00 «Сегодня».
10.20 «Главная дорога».
11.00 «Кулинарный поединок».
12.00 «Квартирный вопрос».
13.00 «Сегодня».
13.25 «Особо опасен!»
14.10 «Кремлевские дети». «Дети Жукова. Эра, Элла, Маша и Марго».
15.05 «Своя игра».
16.00 «Сегодня».
16.20 «Женский взгляд». А. Мельникова.
16.55 **«СЫЩИКИ»**. Сериал
19.00 «Сегодня».
19.40 **«ПАУТИНА»**. Сериал
21.35 **«ОСНОВНОЙ ИНСТИНКТ 2»**. Х/ф (США – Германия – Великобритания – Испания).
23.35 «Пожар в джунглях. Тропический бал НТВ».
2.00 **«МОГАМБО»**. Х/ф (США).
4.05 **«ХОЛМ ОДНОГО ДЕРЕВА 3»**. Сериал
4.45 **«БЕЗ СЛЕДА 4»**. Сериал
5.30 **«2,5 ЧЕЛОВЕКА 3»**. Сериал

КУЛЬТУРА

6.30 Канал «Евроньюс».
10.00 **, 1.50, 2.50** Программа передач.
10.10 «Библейский сюжет».
10.40 **«ТАБАЧНЫЙ КАПИТАН»**. Х/ф
12.05 «Кто в доме хозяин».
12.30 «Гавр. Поэзия бетона». Док. фильм (Германия).
12.50 **«ФИНИСТ – ЯСНЫЙ СОКОЛ»**. Х/ф
14.05 **«Дед Мороз и лето»**. Мультфильм
14.25 «Путешествия натуралиста».
14.50 **«ГОЛОС»**. Х/ф
16.25 К юбилею Е. Нестеренко. «В вашем доме».
17.05 «Магия кино».
17.45 Исторические концерты. М. Каллас.
18.50 Спектакль «Ревизор».
22.00 «Новости культуры».
22.20 **«БИТЛЗ. «НА ПОМОЩЬ!»** Х/ф
23.55 «Нижинский, марионетка Бога». Док. фильм (Франция).
1.05 «Под гитару». Е. Гусева и Л. Серебренников.
1.40 **«Королевская игра»**. Мультфильм
1.55 «Недостающее звено». Док. фильм (Великобритания).

ТВ-3 Тула

6.00 **, 12.00** «Упс!»
7.00 **, 8.30** Мультфильм.
7.30 **«Черепашки-ниндзя»**. Мультфильм
9.00 **«МУРАШКИ»**, 19-я и 20-я серии. Сериал (Канада).
10.00 **«БОЛЬШОЕ ЗОЛОТО МИСТЕРА ГРИНВУДА»**. Х/ф
13.00 «Мистика звезд».
14.00 **«СНЕЖНАЯ КОРОЛЕВА»**. Х/ф (США).
18.00 «Проклятие двойников Титаника». Док. фильм
19.00 **«НЕВЕЗУЧИЕ»**. Х/ф (Франция).
21.00 **«БЕСПОКОЙНЫЙ СВИДЕТЕЛЬ»**. (США – Нидерланды, 1999 г.)
Режиссер: Д. Маас. В ролях: У. Херт, Дж. Тилли, Д. Лири.
Сотрудник американской фармацевтической фирмы Уолтер Ричмонд вместе с женой Кэтрин и немой дочкой Мелиссой приезжает в Амстердам...
23.00 **«МАСТЕРА ФАНТАСТИКИ»**. Сериал (США).
0.00 Другое кино.
0.15 **«ВОДОПРОВОДЧИК»**. Х/ф (Австралия).
2.15 Культ наличности.
5.00 Муз. Relaks.

ТВ ЦЕНТР Тула

6.30 **«ЧУЖАЯ»**. Х/ф
8.00 «АБВГДейка».
8.30 «Православная энциклопедия».
9.00 «Аллигаторы». Док. фильм (Великобритания).
9.45 **, 14.45, 19.00** «История государства Российского».
10.05 **«МАРЬЯ-ИСКУСНИЦА»**. Фильм-сказка
11.30 **, 14.30, 17.30, 21.00, 23.55** «События».
11.45 «Линия защиты».
12.35 «Сто вопросов взрослому». Н. Ионова.
13.25 «Краса России-2007». Конкурс красоты.
14.50 «Смерть артиста». Док. фильм
15.40 **«СУМКА ИНКАССАТОРА»**. Детектив
17.45 «Петровка, 38».
18.00 «Отличные новости».
18.15 «Вечная повседневность»
18.30 «События. Тульская неделя»
19.05 **«ЧИСТО АНГЛИЙСКОЕ УБИЙСТВО»**. Сериал (Великобритания).
21.20 **«БОЙ С ТЕНЬЮ»**. Боевик
0.10 «Наша музыка». Варвара.
0.55 **«ПРАВОЕ ДЕЛО»**. Х/ф (США).
2.55 **«ПОСЛЕДНИЙ ИЗ МОГИКАН»**. Х/ф (США).
5.00 **«ОДНО ДЕЛО НА ДВОИХ»**. Сериал (Германия).

ТНТ Тула

6.00 **«КОТОПЕС»**, 1-я и 2-я серии. Мультсериал
7.00 **«КРУТЫЕ БОБРЫ»**. Мультсериал
8.25 Тула. Инструкция по применению (повтор от 11 января)
8.50 **, 19.50** Музыка на канале
9.00 **, 21.00** «Дом 2. Город любви».
10.00 «Школа ремонта». «Спальня для влюбленных... в Индию».
11.00 «Женская лига».
11.30 **, 17.15, 5.15 «САША+МАША»**. Сериал
12.00 «Битва экстрасенсов».
13.00 Клуб бывших жен.
14.00 «Cosmopolitan».
15.00 **«ИГРЫ ПАТРИОТОВ»**. Х/ф (США).
18.00 Ребенок-робот 2.
19.00 Такси в Питере.
19.30 «Крутящий момент», автомобильная программа
20.00 «Необъяснимо, но факт». «Тайны гигантских чудищ».
22.00 «Комеди Клаб».
23.00 «Наша Russia».
23.30 Убойная лига.
0.30 Секс с А. Чеховой.
1.00 «Дом 2. После заката».
1.30 Наши песни.
1.45 **«КЕВИН И ПЕРРИ УДЕЛЫВАЮТ ВСЕХ»**. Комедия (Великобритания).
3.20 «Дом 2. Первая весна».
4.20 «Офис».

ДОМАШНИЙ

6.30 **«Приключения Болека и Лелека»**. Мультфильм
7.00 **, 20.30** Домашние сказки.
7.30 **«Таежная сказка»**. Мультфильм
7.45 **«БОГАТАЯ НЕВЕСТА»**. Комедия
9.30 «В мире животных».
10.30 Декоративные страсти.
11.00 Коллекция идей.
11.30 Цветная революция.
12.00 «Хорошие песни».
13.50 Заграничные штучки.
14.00 Сладкие истории.
14.30 «Охотники за рецептами».
15.00 Спросите повара.
15.30 «Мать и дочь».
16.30 **, 2.10 «СУПЕРПОЖАР»**, 1-я и 2-я серии. Х/ф (США – Канада – Германия – Новая Зеландия).
18.20 «Улицы мира». Прага. Королевская дорога.
18.30 **«ДОКТОР ХАУС»**. Сериал
19.30 **, 3.50 «НОРТЕНГЕРСКОЕ АББАТСТВО»**, Мелодрама ч. 1. (Великобритания).
21.00 **«ОНА НАПИСАЛА УБИЙСТВО»**. Детектив **«Убийство Шерлока Холмса»**. (США).
23.00 «Необычные дома мира». Современный дом. Дом в промышленном здании.
23.30 **«ПРЕДЛАГАЮ РУКУ И СЕРДЦЕ»**. Мелодрама
1.10 Жизнь по правилам.
4.35 Музыка.

УДИВИТЕЛЬНАЯ ЖИЗНЬ

6.00 «Красочная планета». «Неаполь».
6.50 **, 7.30, 8.25, 9.30, 11.05, 11.30, 13.30, 15.10, 15.30, 16.25, 17.30, 18.35, 21.30, 22.50, 23.30** Музыка.
6.55 **, 8.30, 9.20, 10.55, 11.20, 12.45, 13.00, 15.00, 19.00, 19.20, 20.55, 23.25** Мультфильм
8.00 «Выходные дни». «Марсель».
8.45 **, 13.10, 18.40, 22.55** «Изюминка».
9.05 «Внезапная слава».
9.10 «На грани».
10.00 «Красочная планета».
11.10 «Внезапная слава».
12.00 «Пению Пению – черепахи в море Целебес». Док. фильм
12.50 «Внезапная слава». «Queen».
14.00 «Лики Санта Клауса».
14.55 «Внезапная слава». «Элвис».
15.15 Мультфильм
16.00 «Современный дизайн».
16.30 «Отчего и почему».
16.45 «Внезапная слава». «Джанет Джексон».
16.50 «Рожденные играть».
17.20 «Хочу все знать».
18.00 «Выходные дни». «Стамбул».
19.10 «Внезапная слава». «Anastacia».
20.00 «Красочная планета». «Белиз».
22.00 «Путешествие гиганта». Док. фильм
23.20 «Внезапная слава». «P. Diddy».

НАЦИОНАЛЬНАЯ ГЕОГРАФИЯ

6.00 Реальность или фантастика?: Жизнь на Марсе.
7.00 Загадки истории: Семья Романовых.
8.00 Я не знал этого, ч. 5.
8.30 Веселая наука, ч. 5.
9.00 Чудовище Лох-Несса: Решающий эксперимент.
10.00 Потрясения Земли.
11.00 Суперсооружения: Супермосты – из Дании в Швецию.
12.00 Суперсооружения: Супермосты – Греция.
13.00 Суперсооружения: Супермосты – Китай.
14.00 Приключения акул.
15.00 Животные из ночных кошмаров: Змеи.
15.30 Хейден Тернер и дикая природа: Бабочки-монархи.
16.00 Война хищников, ч. 1.
17.00 Война хищников, ч. 2.
18.00 Экспедиции нацистов.
19.00 Затонувший секрет Гитлера.
20.00 Верблюды, дворцы и наложницы: Маги и мистики.
21.00 Мегазаводы.
22.00 **, 4.00** Расследования авиакатастроф.
23.00 **, 5.00** Расследования авиакатастроф: Чудесное спасение.
0.00 Расследования авиакатастроф.
1.00 Расследования авиакатастроф: Паника над Тихим океаном.
2.00 Расследования авиакатастроф: Исчезновение рейса 21.
3.00 Расследования авиакатастроф: Столкновение над Лос-Анджелесом.

ЭКСПЛОРЕР

7.00 **, 13.00** «В поисках чудовища Лох-Несс». Док. фильм (Великобритания).
8.00 **, 14.00** «Из крайности в крайность». Док. сериал
9.00 **, 9.30, 15.00** «Автогонщик». Док. сериал (США).
10.00 **, 16.00** «Элита мирового футбола». Док. фильм (США).
10.30 **, 16.30** «Рыбачим». Док. сериал (Австралия).
11.00 **, 17.00** «Юные гангстеры». Док. фильм (Великобритания).
12.00 **, 18.00** «Большое амазонское приключение Ленни». Док. фильм (Великобритания).
15.30 «Автогонщик». Док. сериал (США).
19.00 «Анатомия землетрясения». Док. фильм (США).
20.10 «Большое атлантическое приключение Ленни». Док. фильм (Великобритания).
21.00 **, 21.30** «Чудеса тюнинга». Док. сериал (США).
22.00 «Футбольные фанаты». Док. сериал (Великобритания).
22.30 «Бокс «белых воротничков». Док. сериал (Великобритания).
23.00 «Корреспондент: Торговля оружием». Док. фильм (Великобритания).
0.00 «Неделя порнографии». Док. сериал (Великобритания).
0.30 «Порнодолина». Док. сериал (Великобритания – США).

ДИСКАВЕРИ

6.00 **, 2.50** Мегастройки: Передвигая горы.
6.55 **, 13.45** Дерзкие проекты: Нам не страшен ураган.
7.50 **, 14.40** Как это работает, 7-я серия.
8.15 **, 15.05** Как это работает, 8-я серия.
8.45 **, 15.35, 3.45** Огромные машины: Танки.
9.10 **, 17.00** Оружие будущего: Сила страха.
10.05 **, 18.00** Головоломы, 6-я серия.
11.00 Махинаторы: Lancia Delta Integrale, ч. 1.
11.30 Махинаторы: Lancia Delta Integrale, ч. 2.
11.55 Пятая передача, 3-я серия.
12.25 Пятая передача, 4-я серия.
12.50 Мега-стройки: Передвигая горы.
16.00 **, 1.55** Испытание на прочность: Польша.
16.30 **, 2.20** Испытание на прочность: Австрия.
19.00 Американские колымаги: Грузовик 1936 года, ч. 3.
20.00 **, 4.10** Автомастерские: Лондон: Без пробок.
21.00 **, 5.05** Американский чоппер: Мотоцикл Intel, ч. 1.
22.00 У Ладольфов на свалке, 5-я серия.
23.00 Смертельный улов: Проверка боем.
0.00 Настоящие герои, 1-я серия.
0.30 Настоящие герои, 2-я серия.
1.00 В момент катастрофы: Калифорнийский оползень.

ПЛАНЕТА ЖИВОТНЫХ

8.00 **, 16.00** Как вырастить гигантскую панду.
9.00 **, 17.00, 2.00** Разрушители стереотипов, 3-я серия.
9.30 **, 17.30, 2.30** Разрушители стереотипов, 4-я серия.
10.00 **, 15.00** Самые забавные животные планеты, 9-я серия.
10.30 **, 15.30** Самые забавные животные планеты, 10-я серия.
11.00 Дневник большой кошки, 4-я серия.
11.30 Дневник большой кошки, 5-я серия.
12.00 Знакомые незнакомцы: Медведь, лесной разведчик.
13.00 Животные-экстремалы, 1-я серия.
14.00 Живая природа: 5 «больших кошек» и одна камера.
18.00 Ураган «Катрина»: встречи после урагана.
19.00 Живая природа: Гепард – быстрый путь к свободе.
20.00 Самые забавные животные планеты, 25-я серия.
20.30 Самые забавные животные планеты, 26-я серия.
21.00 **, 3.00** Охотник за крокодилами: За кулисами.
22.00 **, 4.00** Приключения Корвина: Верблюжий горб (экстрим).
23.00 **, 5.00** Живая природа: Дикие женщины Вирамба.
0.00 **, 6.00** Драконы живьем: Рептилии-умельцы.
1.00 **, 7.00** Полиция Хьюстона – отдел по защите животных, 13-я серия.

КАНАЛ ПУТЕШЕСТВИЙ

10.00 **, 2.00** Землепроходцы.
10.30 **, 2.30** Прирожденные путешественники.
11.00 Всемирный путешественник.
12.00 Не забудьте свой паспорт.
13.00 Вкус Калифорнии.
13.30 Флойд в Африке. Дурбан.
14.00 День природы.
14.30 Землепроходцы.
15.00 Всемирный путешественник.
16.00 На распутье в Средиземноморье. Гибралтар.
16.30 Путешествия 2008. Январь.
17.00 Жаждущий странник.
17.30 Жаждущий странник.
18.00 Всемирный путешественник.
19.00 Далекие берега.
19.30 Далекие берега. Дубровник.
20.00 Казино мира. Лион, Франция.
20.30 Лыжный мир. Панорама (Британская Колумбия) и Гриндельвальд (Швейцария).
21.00 **, 5.00** Всемирный путешественник. Грузия и Армения.
22.00 **, 6.00** Мореплаватели. Кораблестроители.
23.00 **, 7.00** Путешествия по стране Оз. Австралия, ч. 2.
23.30 **, 7.30** Походы в мир дикой природы.
0.00 Жаждущий странник.
0.30 **, 8.30** Вкус Перу. Юг.
1.00 **, 9.00** Всемирный путешественник – Спецвыпуск.
3.00 Путешествия по стране Оз.
3.30 В Африке на распутье.
4.00 Не забудьте свой паспорт.
8.00 Путешествия по местам виноделия – ЮАР. Стелленбош.

РОССИЯ-СПОРТ

5.00 Хоккей. Чемпионат России. «Спартак» (Москва) – «Салават Юлаев» (Уфа).
7.00 **, 9.00, 13.35, 17.45, 21.55, 0.25** «Вести-спорт».
7.15 Биатлон. Кубок мира. Спринт. Женщины.
9.10 **, 22.15** «Вести-спорт. Местное время».
9.15 «Летопись спорта». Серебряные коньки.
9.50 Хоккей. Чемпионат России. «Северсталь» (Череповец) – «Авангард» (Омская область).
12.05 **, 0.35** Автоспорт. «Дакар-2008».
12.55 Конькобежный спорт. ЧЕ. Женщины. 500 м.
13.50 Баскетбол. Чемпионат России. Женщины. ЦСКА – «Спартак» (Московская область). Прямая трансляция.
15.35 Конькобежный спорт. ЧЕ. Мужчины. 500 м.
16.10 Биатлон. Кубок мира. Спринт. Мужчины.
17.55 Конькобежный спорт. ЧЕ. Женщины. 3000 м.
19.10 Гандбол. Лига чемпионов. Женщины. ГК «Крим» (Словения) – «Звезда» (Россия). Прямая трансляция.
20.40 Конькобежный спорт. ЧЕ. Мужчины. 5000 м.
22.25 Футбол. Чемпионат Италии. «Катания» – «Ювентус». Прямая трансляция.
1.20 Бобслей. Кубок мира. Мужчины. Двойки.
2.20 Конькобежный спорт. ЧЕ.

7-ТВ

5.00 **, 6.00, 7.00, 2.00, 3.00, 4.00** «7 новостей».
5.05 **, 5.30, 6.05, 6.30, 7.05, 7.30** Веселые старты.
8.00 **, 9.00, 10.00** Автоспорт России. Суперсерия.
11.00 NHL.
11.10 **, 20.10, 2.15** NBA Live!
11.30 **, 12.30** Классика: финалы Кубка Англии.
14.30 **, 15.00** Экстремальный спорт.
15.30 Женщины в спорте.
16.00 Бега и скачки.
16.30 Racing World.
17.00 Motor World.
17.30 Гольф. Европейская неделя.
18.00 Golf Today.
18.30 Sports Watch.
19.00 Football League Show.
19.30 Американский футбол.
20.00 **, 2.05** Только не это!
20.30 **, 22.00, 23.30** Дартс.
1.00 «Ночной выигрыш».
2.30 **, 3.05, 3.30, 4.05, 4.30** Диалоги о рыбалке. Классика.

ТЕЛЕКЛУБ

20.00 **, 2.00 «ДОСЬЕ ДЕТЕКТИВА ДУБРОВСКОГО»** Сериал
21.00 **, 3.00 «КОНТОРА»** Сериал
22.00 **, 4.00 «НА УГЛУ У ПАТРИАРШИХ 4»** Сериал
23.00 **, 0.30 «И ЭТО ВСЕ О НЕМ»** Киноповесть

ЕВРОСПОРТ

10.30 Футбол. Го-о-о-ол!!!
11.30 Лыжное двоеборье. Кубок мира в Италии (Валь Ди Фиемм). HS 134.
13.30 Горные лыжи.
15.15 Лыжное двоеборье.
15.45 Горные лыжи.
16.30 Биатлон. Спринт. Мужчины.
17.45 Прыжки на лыжах с трамплина. Кубок мира в Австрии.
18.30 Прыжки на лыжах с трамплина. Кубок мира в Италии.
20.15 **, 21.30** Волейбол.
21.15 **, 0.00** Ралли.
22.00 Волейбол.
23.15 **, 0.45** Дартс.
2.15 Боевые искусства. Бойцовский клуб. Финал. Япония.

ЕВРОПЕЙСКИЕ НОВОСТИ

8.00 – **3.30** Новости в уикэнд. Каждые 30 минут.
8.17 **, 8.47, 9.17, 10.17, 11.17, 12.17, 13.4715.47, 16.17, 18.47, 23.47, .47, 3.47** Ле маг.
9.47 **, 14.47, 17.47, 19.47, .17, 1.17** Синема.
10.47 **, 16.47, 20.17, 1.47** Европейский обзор.
11.47 **, 17.17, 20.47, 21.17, 22.17, 2.17, 3.17** Европейцы.
12.47 **, 15.17, 19.17, 21.47, 2.47** Обзор экономики.
13.17 **, 22.47** Парламент.
14.17 **, 18.17, 23.17** Интервью.
4.00 **, 5.00, 6.00, 7.00** Подробные ночные новости.

ПЯТЫЙ КАНАЛ

6.00 «Палитры». Док. сериал (Франция).
6.40 «Билет в приключение». Док. сериал (США).
7.10 **«НОВОГОДНИЕ ПРИКЛЮЧЕНИЯ МАШИ И ВИТИ»**. Х/ф
8.15 **«Мама для мамонтенка»**. Мультфильм
8.20 **«ПОПАЙ – МОРЯК»**. Мультсериал (США).
8.45 **«ДОМ ВОЛШЕБНИКА»**. Сериал (Великобритания).
9.15 **«ВООРУЖЕН И ОЧЕНЬ ОПАСЕН»**. Х/ф
11.10 «Энергичные люди».
12.00 «Наболевший вопрос».
12.45 **«ТАРЗАН ВЕЛИКОЛЕПНЫЙ»**. Х/ф (Великобритания).
14.30 **, 18.30** «Сейчас».
14.45 Шоу «Люди встречаются...»
15.40 **«ЧАС ПИК»**. Мелодрама (Россия).
17.40 Док. фильм о фильме «Полеты во сне и наяву».
18.55 **«КАНИКУЛЫ САНТА-КЛАУСА»**. Х/ф (США).
20.45 **«ОСС 117»**. Х/ф (Франция).
22.40 **«ПАРИЖ 2010. ВЕЛИКОЕ НАВОДНЕНИЕ»**. Х/ф (Франция).
0.25 **«АРХИДЬЯВОЛ»**. Х/ф (Италия).
2.25 «Снова вместе, 25 лет спустя!» Бит-квартет «Секрет».

ДТВ

6.00 Удачное утро.
6.50 Музыка.
7.00 Шоу российских рекордов.
8.00 Тысяча мелочей.
8.30 **, 8.40, 9.10, 9.45, 10.15** Мультфильм.
8.55 **, 9.30** Мультфильм.
10.00 Мультфильм.
10.30 **, 10.55 «АГЕНТСТВО АЛИБИ»**. Сериал
11.30 **«ЛИНИЯ РАЗЛОМА»**. Х/ф
13.30 **, 21.00** Самое захватывающее видео.
14.30 **«ВКУС УБИЙСТВА»**, Х/ф ч. 1.
15.30 **«ВКУС УБИЙСТВА»**, Х/ф, ч. 2.
16.30 **«ШПИОНЫ И ПРЕДАТЕЛИ»**. Сериал
17.30 Жулики.
18.00 **, 18.25** Самое смешное видео.
19.00 **, 23.55** Территория призраков.
20.00 Невероятная коллекция мистера Рипли.
22.00 **«C.S.I. МЕСТО ПРЕСТУПЛЕНИЯ МАЙАМИ»**. Сериал
23.00 **«ИЕРИХОН. ГОРОД ОБРЕЧЕННЫХ»**. Сериал
0.55 **«ЛАС-ВЕГАС»**. Сериал
1.50 **«АВТОДРОМ»**. Сериал
2.45 Ночной клуб.
4.45 В засаде.
4.50 На ринге. Новая битва.

РБК

6.00 – **5.30** Новости каждые 30 минут.
6.05 **, 20.05** C-news: технологии будущего.
6.35 **, 10.20, 14.05** Афиша.
6.40 **, 10.50, 19.50, 23.45** Отдых и туризм.
6.50 **, 0.50** Азбука инвестора.
7.05 **, 22.05** Autonews. Эксперт.
7.35 Сфера интересов.
8.05 Интрига года.
9.05 Рынки. Глобальный взгляд.
9.35 Экспо.
10.05 **, 2.35** Адреналин.
10.35 Зарубежный бизнес.
11.05 Киносфера.
11.35 Недвижимость.
12.20 В фокусе.
13.05 **, 5.05** Рынки. Итоги недели.
13.35 Капитал. IPO в розницу.
14.20 В фокусе.
15.05 Наши деньги.
15.35 Капитал.
16.05 **, 5.35** Персона.
16.35 Сфера интересов.
17.05 **, 23.50** Звездная пыль.
17.20 В фокусе.
18.05 Диалог. Рубль-доллар-евро.
18.35 Компании.
19.05 **, 0.05** Зарубежный бизнес.
20.35 Персона. Сергей Безделов.
21.05 **, 1.05** Мир за неделю.
22.35 Рекламная пауза.
23.05 Сфера интересов.
23.35 **, 4.05** Бизнес-стиль.
2.05 Сфера интересов.
3.05 Наши деньги. Рефинансирование ипотечного кредита.
3.35 Капитал. Кредит по исламским принципам.
4.20 В фокусе.

ЗВЕЗДА

6.00 **«КУДА ОН ДЕНЕТСЯ!»** Х/ф
7.40 **«ХРУСТАЛЬНЫЙ БАШМАЧОК»**. Х/ф
9.00 Мультфильмы: **«Каникулы Бонифация»**, **«Слон и Моська»**.
9.30 «Твори добро».
10.00 «Воздух».
10.15 «Великолепная пятерка».
11.00 **, 5.05** «Большое путешествие».
12.00 Мультфильмы: **«Бременские музыканты»**, **«По следам бременских музыкантов»**.
13.00 **, 18.00** Новости.
13.10 **«ДВЕНАДЦАТЬ МЕСЯЦЕВ»**. Х/ф
15.45 Мультфильмы: **«Сказка о золотом петушке»**, **«Дюймовочка»**.
16.50 **«ЧУЖАЯ ЖЕНА И МУЖ ПОД КРОВАТЬЮ»**. («Ленфильм», 1984 г.)
Режиссер: В. Мельников. В ролях: О. Табаков, М. Шиманская, О. Ефремов.
Ревнивый муж пытается вывести жену на чистую воду. Но плутовка так хитра и изворотлива, что бедный рогоносец вынужден просить у нее прощения за подозрения.
18.15 «Казаки».
18.45 «Дороже золота».
19.00 «Путеводная звезда».
19.30 **, 2.55 «ТРУФФАЛЬДИНО ИЗ БЕРГАМО»**. Х/ф
21.50 «Тайны времени».
22.20 **«РОБИН ГУД – ПРИНЦ ВОРОВ»**. Х/ф (США).
0.50 Чемпионат Италии по футболу. Серия А.

ТВ-1000

4.00 **, 22.00 «ОЧЕНЬ ДИКИЕ ШТУЧКИ»**. Триллер (США).
5.40 **«КРАСОТА ПО-АНГЛИЙСКИ»**. Драма (Великобритания – Германия).
7.30 **«МАЛКОЛЬМ ИКС»**. Драма (США).
10.50 **«2009: СТЕРТАЯ ПАМЯТЬ»**. Боевик (Южная Корея).
12.40 **«СВАДЬБА В СЕЗОН ДОЖДЕЙ»**. Драма (Америка – Индия).
14.30 **«КЛУБ «ЗАВТРАК»**. Драма (США).
16.10 **«А ВОТ И ПОЛЛИ!»** Комедия (США).
17.40 **«РЕАЛЬНАЯ ЛЮБОВЬ»**. Комедия (США – Великобритания).
20.00 **«РЕВОЛЬВЕР»**. (Франция – Великобритания, 2005 г.)
Режиссер: Г. Ричи. В ролях: Д. Стэтэм, Р. Лиотта, В. Пасторе.
Однажды ночью Джейка, Билли и их третьего брата Джо приглашают на частную игру, где Джейк должен проиграть некоему Дороти Мача...

МТВ

6.00 Музыка на завтрак.
9.30 Призрак в доспехах.
10.00 Звездная жизнь королевских отпрысков.
11.00 **, 20.00 «КЛУБ»**. Сериал
13.00 Виртуалити.
13.30 25 историй с купальниками.
15.00 Звездная жизнь. Секретная жизнь богачей.
16.00 Голливудские уроки секса.
18.00 Музыка навсегда.
18.30 Стоп! Снято. CIARA «Like a Boy».
19.00 Любовные связи. Winona Ryder.
19.30 Тачку на прокачку.
22.00 **«КЛИНИКА!»** Сериал
0.00 Музыка на ночь.
1.00 «Лови удачу».
2.00 Музыка на ночь.

МСМ ТОР

8.00 Лучшее. Утро.
12.00 Лучшее. Микс. Плейлист.
19.00 Лучшее. Колледж. СМС.
22.00 Лучшее. Альбомы.
3.00 Лучшее. Ночь.

JETIX

8.00 **, 12.10, 15.30, 17.35 «YIN YANG YO»**.
8.20 **, 10.55, 14.15, 18.00 «ИГГИ АРБАКЛ»**.
8.45 **, 11.45 «W.I.T.C.H. ВЕДЬМА»**.
9.10 **, 13.25, 19.05 «ТОТАЛИ СПАЙС»**.
9.30 **«PUCCA»**.
9.40 **, 15.50 «НЕВЕРОЯТНЫЕ ПРИКЛЮЧЕНИЯ TEAM GALAXY»**.
10.05 **, 10.30, 19.30, 21.45, 0.05 «H2O – ПРОСТО ДОБАВЬ ВОДЫ»**.
11.20 **, 16.40 «ЧТО С ЭНДИ?»**.
12.35 **, 16.15 ГОРОДСКИЕ СПАСАТЕЛИ.**
13.00 **, 20.15 «POWER RANGERS: МИСТИЧЕСКАЯ СИЛА»**.
13.50 **«ТОТАЛИ СПАЙС»**.
14.40 **, 15.05 «ДЕТКИ ИЗ КЛАССА 402»**.
17.10 **«ЧТО С ЭНДИ?»**.
18.20 **«ИГГИ АРБАКЛ»**. Кино на Jetix: **«МАМОЧКА БАСТУЕТ»**.
18.40 **«ШКОЛА СУРИКЕНОВ»**.
19.50 **, 22.10, 0.30 «H2O – ПРОСТО ДОБАВЬ ВОДЫ»**.
20.35 **, 21.00, 23.00, 23.45 «НАРУТО»**.
21.20 **, 23.20 «НАРУТО»**.
22.35 **, 0.50 «НОВАЯ СЕМЕЙКА АДАМС»**.
1.15 **, 1.35 «КОМАНДА СУПЕР-ОБЕЗЬЯНОК»**.

ХОЛЛМАРК

1.00 **«МАКБРАЙД: УБИЙЦА-ХАМЕЛЕОН»**. Детектив
2.30 **, 18.15 «РОМАНЫ ДЖЕЙН ОСТИН: НОРТЕНГЕРСКОЕ АББАТСТВО»**. Х/ф (Великобритания).
4.15 **«ДОБРЫЙ БЕН: ЧЕРНОЕ ЗОЛОТО»**. Х/ф (США).
6.00 **«ГОЛОД»**. Х/ф (США).
7.45 **, 14.45 «ИСЧЕЗНОВЕНИЕ»**. Х/ф (США).
9.30 **, 16.30 «ЛЕСНОЙ ПОЖАР»**. Боевик (США – Канада).
11.15 **«ЦИРК ПРИЕХАЛ»**. Х/ф (США).
13.00 **«КОНТРОЛЬ ЗЕМЛИ»**. Х/ф (США).
20.00 **«УБИЙСТВО ЗА МИЛЛИОН ДОЛЛАРОВ»**. (Канада, 2005 г.)
Режиссер: Дж. Кикоритти. В ролях: Д. Сутклифф, П. Отербридж, П. Монтгомери.
Фильм основан на реальных событиях. История про женщину, которая работает агентом по недвижимости. Про ее жизнь, про ее семью и горе...
21.30 **«РАЗВЕДКА»**, Сериал ч. 1. (Канада).
22.30 **«РАЗВЕДКА»**, Сериал ч. 2. (Канада).
23.30 **«ИНСПЕКТОРЫ 2»**. Триллер (США).

Муз-ТВ

5.00 **, 7.00, 15.15, 0.40** «Муз-ТВ хит».
6.00 «Наше».
10.10 **, 22.45** «Твой выбор».
11.10 «Zoom».
11.40 «Звезды под прицелом».
12.30 «Полиция моды».
13.00 **, 14.20, 21.55** «Полный фэшн».
13.25 «Звезды зажигают».
16.40 «Pro-обзор».
17.05 «FAQ».
17.35 «Хит лист».
18.30 «Pro-кино».
19.00 «Концерт».
20.25 «Ближе к звездам.
21.25 «Папарацци».

MEZZO

8.00 **, 15.35** Секвенции классики и джаза.
12.00 Музыкальное путешествие.
13.05 Музыкальный марафон: Молодые венгерские таланты.
13.35 «Музыкальное путешествие по Нидерландам». Док. фильм
14.35 И.С. Бах. Музыкальное приношение BWV 1079.
15.30 «Города». Док. фильм
19.00 Балет «Край земли»
20.25 «Портрет Филиппа Жанти».
20.55 Балет «Щелкунчик» (хореография Д. Буавэна).
22.30 К. Монтеверди «Орфей».
1.05 «Мастер-класс с Барбарой Бонни». Док. фильм
2.00 Клубный джаз.
3.00 **, 5.00, 7.00** Секвенции джаза.

РЕН ТВ Тула

6.00 Утренний музыкальный канал.
7.15 **, 4.20** «Алхимик: Беседы с Коэльо». Док. фильм
8.10 «Клуб «Белый попугай».
8.55 **«СУПЕРТЕЩА ДЛЯ НЕУДАЧНИКА»**. Х/ф
11.00 «Я – путешественник».
11.30 «Очевидец» представляет: самое смешное».
12.30 «24».
13.00 **«ПРОКЛЯТИЕ САМОУБИЙЦЫ»**. Х/ф (США).
15.00 **«СВЕРХЪЕСТЕСТВЕННОЕ»**. Сериал
16.40 «Задорнов, REN TV.ru». Концерт М. Задорнова.
18.30 «Дорогая передача».
19.00 «Частные истории»: «После жизни».
20.00 **«ЖМУРКИ»**. (Россия, 2005 г.)
Режиссер: А. Балабанов. В ролях: А. Панин, Д. Дюжев, Н. Михалков.
Шумная кутерьма со стрельбой и распальцовками закрутилась в провинциальном городке вокруг чемодана с героином...
22.15 **«БЛОКПОСТ»**. Х/ф
0.10 **«ДЕНЬ ОПАСНОГО СЕКСА»**. Триллер (Италия).
2.10 **«ЛЮБОВНЫЕ АВАНТЮРЫ»**. Комедия
5.15 Ночной музыкальный канал.

XXI ВЕК

10.00 **, 18.00, 2.00 «ДИКОЕ СЕРДЦЕ»**. Мелодрама (Мексика).
11.45 **, 19.45, 3.45 «МОНАШКИ В БЕГАХ»**. Комедия (Великобритания).
13.20 **, 21.20, 5.20 «ДОВЕРИТЕЛЬНАЯ СОБСТВЕННОСТЬ»**. Драма (США).
14.50 **, 22.50, 6.50 «МОТОЦИКЛИСТКА»**. Мелодрама (Великобритания – Франция).
16.20 **, 0.20, 8.20 «ПОЦЕЛУЙ»**. Триллер (Бельгия).

ТДК

7.00 **, 14.00** «Следы в истории».
7.16 **, 14.16, 23.00** Музыка.
7.35 **, 15.00** «Все лучшее, для вас».
8.35 **, 11.00, 18.00** «Красотка».
9.00 «С добрым утром, любимая!»
10.00 **, 17.00** «Истории успеха».
12.00 «Наши дети».
13.00 **, 19.00** «Ваш доктор».
14.29 **, 23.25** Сериал.
16.00 «Твой дом».
20.00 «Зеркало жизни».
21.00 «Ваш личный парапсихолог».
22.00 «Сексуальная революция».
0.05 «Игротека».

МИР

7.00 «Пригороды Санкт-Петербурга». Док. фильм
8.30 **«ОСЕННИЙ ПОДАРОК ФЕЙ»**. Х/ф
9.40 **, 17.20, 21.15** Студия 60х90.
9.50 «Сливки общества». Док. сериал
11.00 «Хит-экспресс».
12.00 «Свадебные безумства». Док. фильм
12.30 **, 15.30, 18.30** «Новости Содружества».
12.50 (1-я серия) **«КАПИТАН ФРАКАС»**, 1-я серия. Х/ф
14.30 (1-я серия) **«ЗАКОН ДЖУНГЛЕЙ»**, 1-я серия. Сериал
15.00 **«МОБИ ДИК»**, 3-я серия. Мультсериал
15.50 (1-я серия) **«ЛЕО И БЕО»**, 1-я серия. Х/ф (Италия).
17.30 «Взгляните на лицо». Док. фильм «День переезда».
18.10 Арт-революция.
18.55 (1-я серия) **«КРАЖА»**, 1-я серия. Х/ф
20.30 «Тик-так».
20.45 **«ПИСАКИ»**, 3-я серия. Сериал
21.30 «Новости Содружества».
22.00 **«СОКРОВИЩА ДРЕВНЕГО ХРАМА»**. Х/ф
0.15 **«ПРЕСТУПЛЕНИЯ XX ВЕКА»**. Сериал
1.10 Мир встречает Новый год.

ШКОЛЬНИК

7.55 **, 15.55, 23.55** Программа передач.
8.00 **, 16.00, 0.00** «Москвоведение»: «Музей археологии Москвы», ч. 1.
8.30 **, 16.30, 0.30** «Детская страничка»: «Утренняя разминка-зарядка (Бабочка)», Мультфильм **«Крыса»**, **«Классные уроки»**, **«Веселая семейка (Канат)»**.
9.15 **, 17.15, 1.15** «Немецкий с удовольствием».
9.30 **, 17.30, 1.30** «Победители. Моя война»: «М.Г. Трубачев – разведчик».
10.00 **, 18.00, 2.00** «Москва и мир».
10.15 **, 18.15, 2.15** «Педсовет»: «Дрессировщик».
10.30 **, 18.30, 2.30 «МАШЕНЬКА»**. Х/ф
11.45 **, 19.45, 3.45** Мультфильмы: **«Сказка о царе Салтане»**, **«Кукушка и Скворец»**.
12.30 **, 20.30, 4.30** Телеигра «Маркиза».
13.30 **, 21.30, 5.30** «Москвоведение»: «Михаил Алексеев».
14.20 **, 22.20, 6.20** «Уроки малого предпринимательства». Док. сериал

ФИЛЬМ ДНЯ

НТВ, 21.35

«ОСНОВНОЙ ИНСТИНКТ 2». (Германия – Испания – Великобритания – США, 2006 г.)

Режиссер: Майкл Кэйтон-Джонс.

В ролях: Шарон Стоун, Дэвид Морриси, Шарлотта Рэмплинг, Дэвид Тьюлис, Хью Денси.

Триллер. Снова у обольстительной интеллектуалки Кэтрин проблемы с законом. Зашедшая в тупик полиция Скотланд Ярда вызывает судебного психиатра доктора Эндрю Гласа, чтобы он помог в расследовании одного загадочного дела и понаблюдал за подозреваемой...

Какой мужчина сможет устоять перед такой красоткой? (Шарон СТОУН)

ПЕРВЫЙ КАНАЛ

6.00 Новости.
6.10 **«ЭТО ВСЕ ЦВЕТОЧКИ...»** (Россия, 2005 г.) **Режиссер: Н. Агаджанова. В ролях: А. Панин, М. Аманова, Г. Бачинский.**
В честь годовщины свадьбы Андрей выходит из дома купить для жены букетик подснежников. Но если бы он знал, чем все это обернется для него...
7.50 «Армейский магазин».
8.20 Мультсериалы **«НОВАЯ ШКОЛА ИМПЕРАТОРА», «ЧЕРНЫЙ ПЛАЩ».**
9.20 «Умницы и умники».
10.00 Новости.
10.20 «Непутевые заметки».
10.40 «Пока все дома».
11.30 «Фазенда».
12.00 Новости.
12.10 **«РАЗВОД И ДЕВИЧЬЯ ФАМИЛИЯ»**. Детектив
16.00 **«МУМИЯ»**. (США, 1999 г.) **Режиссер: С. Соммерс. В ролях: Р. Вейс, А. Вослу, С. Данхем.**
Наткнувшись на древнюю гробницу, охотники за сокровищами высвобождают трехтысячелетнее проклятие ужаса в реинкарнации египетского жреца...
18.10 «Магия десяти».
19.00 «Старый Новый год».
21.00 Воскресное «Время».
21.50 «Две звезды».
0.40 «Старый Новый год».
2.00 **«ВОЛШЕБНАЯ СТРАНА»**. (Великобритания – США, 2004 г.)

Джонни Депп

Режиссер: М. Форстер. В ролях: Дж. Депп, К. Уинслет, Дж. Кристи.
Обладая невероятным воображением, писатель Джеймс увлекает детей в мир сказочных приключений. А позже заставляет поверить в чудо и взрослых...
3.50 **«НА ЗАПАД»**. Сериал

РОССИЯ ТВ Тула

5.55 **«ОНА ВАС ЛЮБИТ»**. («Ленфильм», 1956 г.) **Режиссеры: С. Деревянский, Р. Суслович. В ролях: Г. Вицин, И. Кмит, Л. Сухаревская.**
Работник зоопарка, милый и застенчивый Костя, увидел на обложке «Огонька» портрет спортсменки и влюбился. Между ними завязывается переписка...
7.30 «Сельский час».
8.00 «Вести».
8.10 «Местное время. Вести – Тула».
8.20 «Диалоги о животных».
8.55 «Вся Россия».
9.10 «Смехопанорама».
10.05 «Сам себе режиссер».
11.00 «Вести».
11.10 «Местное время. Вести – Тула». События недели.
11.50 «Городок».
12.20 «Сто к одному».
13.15 «Фитиль».
14.00 «Вести».
14.20 «Местное время. Вести – Тула».
14.30 «Фитиль».
15.15 «Ирония судьбы Юрия Яковлева».
16.15 **«ВЫЗОВ»**. Сериал. **«И РАБ, И ЦАРЬ»**.
20.00 «Вести недели».
21.05 «Специальный корреспондент».
21.30 «Аншлаг». Старый Новый год».
0.30 **«ШЕСТОЙ ЭЛЕМЕНТ»**. (Канада – США – Германия, 2001 г.) **Режиссер: Аллан А. Голдстайн. В ролях: Л. Нильсен, А. Кампгронвельд, О. Винтер.**
Новая стадия борьбы с космическим Злом. Специальный агент Членс спасает Землю от инопланетных пришельцев. На это стоит посмотреть!
2.20 **«РОК-ЗВЕЗДА»**. Х/ф (США).

Дженнифер Энистон

4.35 **«ХА»**. Комедия

СТС Тула

6.00 **«МАКСИМКА»**. Х/ф
7.30 «Шайбу! Шайбу!»
7.55 **«ФЛИППЕР И ЛОПАКА»**. Мультсериал
8.20 **«СМЕШАРИКИ»**. Мультсериал
8.30 **«ПРОСТО НОРМАН»**. Мультсериал
9.00 **«ТОМ И ДЖЕРРИ»**. Мультсериал
9.15 «Самый умный».
11.00 **«ТЕРМИНАТОР»**. Х/ф
13.00 **«ЧИП И ДЕЙЛ СПЕШАТ НА ПОМОЩЬ»**. Мультсериал
14.00 **«СКУБИ ДУ»**. Мультсериал
15.00 **«ГЕРКУЛЕС»**. Мультсериал
16.00 Секундомер
16.20 Музыка на канале
16.30 **«Матч-реванш»**. Мультфильм
17.00 **«АТЛАНТИДА»**. Сериал
20.00 «Кто умнее пятиклассника?»
21.00 **«ОБРАТНО НА ЗЕМЛЮ»**. (США – Германия – Канада, 2001 г.) **Режиссеры: К. и П. Уайтц. В ролях: К. Рок, Р. Кинг, Ч. Палминтери.**
Подающий надежды чернокожий комик внезапно погибает и попадает в рай. И уже на небесах выясняется, что произошла роковая ошибка...
22.35 «Призрак мыльной оперы».
0.20 **«КРАМЕР ПРОТИВ КРАМЕРА»**. (США, 1979 г.)

Дастин Хоффман

Режиссер: Р. Бентон. В ролях: Д. Хоффман, М. Стрип, Дж. Хенри.
От Теда уходит жена, и он сталкивается с проблемой воспитания 5-летнего сына. Бывшая жена начинает через суд бороться за право воспитывать ребенка...
2.20 **«МЕСТЬ МЕРТВЕЦОВ»**. Х/ф (США).
4.10 **«ПОЧТИ НАТУРАЛ»**. Х/ф (Канада – Великобритания).

НТВ

6.10 «Птицы». Док. фильм (Франция – Германия – Италия – Испания – Швейцария).
7.50 **«Умка ищет друга»**. Мультфильм
8.00 «Сегодня».
8.15 Лотерея «Русское лото».
8.40 «Дикий мир».
9.05 «Счастливый рейс».
10.00 «Сегодня».
10.20 «Едим дома».
10.55 «Их нравы».
11.30 **«НАПОЛЕОН»**. Х/ф (Австралия – Япония – США).
13.00 «Сегодня».
13.20 **«С НОВЫМ ГОДОМ, ПАПА!»** Х/ф
15.05 «Своя игра».
16.00 «Сегодня».
16.20 «Один день. Новая версия».
16.55 **«СЫЩИКИ»**. Сериал
19.00 «Сегодня».
19.40 «Главный герой».
20.40 **«КТО ВЫ, МИСТЕР БРУКС?»** Х/ф (США).
23.00 **«8 ЖЕНЩИН»**. Х/ф (Франция – Великобритания).
1.10 **«ЗАТЕРЯННЫЕ В КОСМОСЕ»**. Х/ф (США).
3.30 **«ХОЛМ ОДНОГО ДЕРЕВА 3»**. Сериал
4.10 **«БЕЗ СЛЕДА 4»**. Сериал
4.55 **«ЛЮБОВЬ ВДОВЦА 4»**. Сериал

КУЛЬТУРА

6.30 Канал «Евроньюс».
10.00 **, 1.50, 2.50** Программа передач.
10.10 «Обыкновенный концерт с Эдуардом Эфировым».
10.40 **«МИСТЕР ИКС»**. Х/ф
12.10 «Легенды мирового кино». В. Минелли.
12.40 «Музыкальный киоск».
13.00 **«Капитан леса»**. Мультфильм (Венгрия).
14.35 «Однажды, много лет назад...» Фильм 15. «Музыка юности». Док. сериал
14.55 «Странные контакты третьей степени». Док. фильм (Австрия).
15.50 «Эдуард Успенский и его друзья». Юбилейный вечер.
16.50 «Гималаи. Горная дорога в Дарджилинг». Док. фильм (Германия).
17.05 **«ЗОЛОТОЙ ТЕЛЕНОК»**. Х/ф
20.00 «Новый год».
22.05 «Загадки истории». Док. фильм «Поиск лох-несского чудовища». (Великобритания).
23.00 **«КАЗАНОВА»**. Х/ф (Великобритания).
1.55 «Странные контакты третьей степени». Док. фильм (Австрия).

ТВ-3 Тула

6.00 **, 12.00** «Упс!»
7.00 **, 8.30** Мультфильм.
7.30 **«Черепашки-ниндзя»**. Мультфильм
9.00 **«МУРАШКИ»**, 21-я и 22-я серии. Сериал (Канада).
10.00 **«УЧЕНИК ЛЕКАРЯ»**. Х/ф
13.00 **, 20.00** «Продавцы страха».
13.30 **«В ПОИСКАХ КАПИТАНА ГРАНТА»**, 7-я серия. Х/ф
14.00 **«ЖАНДАРМ И ИНОПЛАНЕТЯНЕ»**. Х/ф (Франция).
16.00 **«НЕВЕЗУЧИЕ»**. Х/ф (Франция).
18.00 **«Мистика звезд»**. Мультфильм
19.00 «Городские легенды». Док. фильм
21.00 **«ЛЮБИТЕ ЛИ ВЫ ХИЧКОКА?»** Х/ф (Италия – Испания).
23.00 **«МАСТЕРА ФАНТАСТИКИ»**. Сериал (США).
23.30 **«ИНОПЛАНЕТНЫЙ АПОКАЛИПСИС»**. Х/ф (США).
0.00 **«БЕСПОКОЙНЫЙ СВИДЕТЕЛЬ»**. Х/ф (Германия – Нидерланды).
2.00 Культ наличности.
5.00 Муз. Relaks.

ТВ ЦЕНТР Тула

6.05 **«ПРОСТИ – ПРОЩАЙ»**. Х/ф
7.30 «Фактор жизни».
7.55 «Дневник путешественника».
8.25 «Крестьянская застава».
9.00 «Буйвол – хозяин Африки». Док. фильм
9.45 «21 кабинет».
10.20 «Реальные истории».
10.55 «Детективные истории». «Охота на «Лексус».
11.30 **, 14.30, 21.00, 23.10** «События».
11.45 **«У ТИХОЙ ПРИСТАНИ...»** Комедия
13.10 «Приглашает Б. Ноткин».
13.40 «Фабрика мысли».
14.50 «Московские профи».
15.15 **, 16.15** «История государства Российского».
15.25 «Скандальная жизнь». Главное – припарковаться.
16.20 **«НА ДЕРИБАСОВСКОЙ ХОРОШАЯ ПОГОДА, ИЛИ НА БРАЙТОН-БИЧ ОПЯТЬ ИДУТ ДОЖДИ»**. Комедия
18.05 «Один против всех».
19.00 **«АЛИ-БАБА»**, 1-я серия. Х/ф (Франция).
21.20 **«АЛИ-БАБА»**, 2-я серия. Х/ф (Франция).
23.25 «Новый Год в кругу друзей».
1.35 **«СБЕЖАВШАЯ НЕВЕСТА»**. Х/ф (США).
3.45 **«ЛИЦО ФРАНЦУЗСКОЙ НАЦИОНАЛЬНОСТИ»**. Х/ф
5.25 **«Дед Мороз и Серый Волк»**. Мультфильм

ТНТ Тула

6.00 **«КОТОПЕС»**. Мультсериал
7.00 **«КРУТЫЕ БОБРЫ»**. Мультсериал
8.25 «Крутящий момент», автомобильная программа (повтор от 12 января)
9.00 **, 21.00** «Дом 2. Город любви».
10.00 Школа ремонта.
11.00 «Cosmopolitan».
12.00 «Женская лига».
12.30 «Рисковые девчонки». Док. фильм
13.30 **«ИГРЫ ПАТРИОТОВ»**. Боевик (США).
15.45 **«ЧЕЛОВЕК БЕЗ ЛИЦА»**. Драма (США).
18.00 «Походей со звездой». Док. фильм
19.00 Такси в Питере.
19.30 Тула. Инструкция по применению (повтор от 9 января)
19.50 Музыка на канале
20.00 «Битва экстрасенсов».
22.00 «Комеди Клаб».
23.00 **«ЖЕНСКАЯ ЛИГА: ПАРНИ, ДЕНЬГИ И ЛЮБОВЬ»**. Сериал
23.30 «Смех без правил».
0.30 Секс с А. Чеховой.
1.00 «Дом 2. После заката».
1.30 Наши песни.
1.45 **«ШКОЛА СЕРФИНГА»**. Комедия (США).
3.25 «Дом 2. Первая весна».
4.20 «Офис».
5.15 **«САША+МАША»**. Сериал

ДОМАШНИЙ

6.30 **«Приключения Болека и Лелека»**. Мультфильм
7.00 **, 20.30** Домашние сказки.
7.30 **«Красная Шапочка»**. Мультфильм
7.45 **«ПРЕДЛАГАЮ РУКУ И СЕРДЦЕ»**. Мелодрама
9.30 «Городское путешествие». Прогулка по Нижнему Новгороду – от «Русской Венеры» к В. Чкалову.
10.30 Декоративные страсти.
11.00 Коллекция идей.
11.30 Цветная революция.
12.00 «Хорошие песни».
13.50 «Улицы мира». На Дерибасовской хорошая погода.
14.00 Сладкие истории.
14.30 «Охотники за рецептами».
15.00 Спросите повара.
15.30 «Мужской портрет».
16.30 **, 2.15 «СУПЕРПОЖАР»**, 3-я и 4-я серии. Х/ф (США – Канада – Германия – Новая Зеландия).
18.20 Заграничные штучки.
18.30 **«ДОКТОР ХАУС»**. Сериал
19.30 **, 3.50 «НОРТЕНГЕРСКОЕ АББАТСТВО»**, Мелодрама ч. 2. (Великобритания).
21.00 **«ОНА НАПИСАЛА УБИЙСТВО»**. Детектив (США).
23.00 «Необычные дома мира».
23.30 **«КОМАНДИРОВКА»**. Комедия
1.15 Жизнь по правилам.
4.35 Музыка.

УДИВИТЕЛЬНАЯ ЖИЗНЬ

5.30 **, 6.25, 7.30, 9.05, 9.30, 11.30, 13.10, 13.30, 14.25, 15.30, 16.50, 17.30, 18.55, 19.30, 20.35, 23.30** Музыка.
6.00 «Выходные дни». «Марсель».
6.30 **, 7.20, 8.55, 9.20, 10.45, 11.00, 13.00, 17.25, 19.00, 19.15, 21.00, 21.20, 22.55** Мультфильм
6.45 **, 11.10, 16.55, 20.40** «Изюминка».
7.05 «Внезапная слава».
7.10 «На грани».
8.00 «Красочная планета». «Австралия».
9.10 «Внезапная слава».
10.00 «Пению Пению – черепахи в море Целебес». Док. фильм
10.50 «Внезапная слава». «Queen».
12.00 «Лики Санта Клауса». Док. фильм
12.55 «Внезапная слава». «Элвис».
13.15 Мультфильм
14.00 «Современный дизайн».
14.30 «Отчего и почему».
14.45 «Внезапная слава». «Джанет Джексон».
14.50 «Рожденные играть».
15.20 «Хочу все знать».
16.00 «Путешествие гиганта».
17.20 «Внезапная слава». «P. Diddy».
18.00 «Красочная планета». «Трасса № 1».
19.05 «Внезапная слава». «Стинг».
20.00 «Выходные дни». «Стамбул».
21.10 «Внезапная слава».
22.00 «Красочная планета». «Белиз».

НАЦИОНАЛЬНАЯ ГЕОГРАФИЯ

6.00 Расследования авиакатастроф.
7.00 Расследования авиакатастроф: Паника над Тихим океаном.
8.00 Верблюды, дворцы и наложницы: Маги и мистики.
9.00 Мегазаводы: Вертолеты «Апач».
10.00 Расследование на месте катастрофы: Крушение греческого парома.
11.00 Суперсооружения.
14.00 Дикие гиганты заповедника «Денали».
15.00 Жизнь племен: Хамар.
16.00 Любовь до смерти в мире пауков.
17.00 Анатомия динозавров.
18.00 Охота на охотника: Гибель человека-медведя.
19.00 Мой выдающийся мозг: Гений случая.
20.00 Невероятное тело человека.
21.00 Военные самолеты: Могущество ВВС.
22.00 **, 4.00** Расследования авиакатастроф: Все двигатели отказали!
23.00 **, 5.00** Критическая ситуация: Засада Аль-Каиды.
0.00 В ловушке: Затопленная больница.
1.00 Потрясения Земли: Суперналводнение.
2.00 Потрясения Земли: Супервулкан.
3.00 С точки зрения науки – Дело о планете Земля: Секс.

ЭКСПЛОРЕР

7.00 **, 13.00** «Анатомия землетрясения». Док. фильм (США).
8.00 **, 14.00** «Большое атлантическое приключение Ленни». Док. фильм (Великобритания).
9.00 **, 9.30, 15.00, 21.00** «Чудеса тюнинга». Док. сериал
10.00 **, 16.00, 22.00** «Футбольные фанаты». Док. сериал (Великобритания).
10.30 **, 16.30** «Бокс «белых воротничков». Док. сериал (Великобритания).
11.00 **, 17.00** «Корреспондент: Торговля оружием». Док. фильм (Великобритания).
12.00 **, 18.00** «Секреты выживания». Док. фильм (США).
15.30 **, 21.30** «Чудеса тюнинга». Док. сериал (США).
19.00 «Экзорцизм: реальная история». Док. фильм (Канада).
20.10 «Миссия «Эверест». Док. сериал (Великобритания).
22.30 «Автогонщик». Док. сериал (США).
23.00 «Джек-Потрошитель: первый серийный убийца». Док. фильм (Великобритания).
0.00 «Преступный мир Макинтайра». Док. сериал (Великобритания).

ДИСКАВЕРИ

6.00 **, 12.50** Первая десятка: Десять лучших автоматов.
6.55 **, 13.45** Быстроходные машины: Наземный рекорд скорости.
7.50 **, 15.35, 3.45** Мощные машины: Авиасуда.
8.15 Рыболовный клуб «Буэна Виста», 2-я серия.
8.45 Рыболовное сафари Джона Уилсона: Флорида.
9.10 Нил: Страна фараонов и крокодилов.
10.05 Искусство выживания Рея Мирса.
11.00 **, 1.55** Смертельный улов.
11.55 Помешанные на трюках.
14.40 **, 2.50** Новые промышленные открытия: Европа: Шведские каналы.
15.05 **, 3.15** Новые промышленные открытия.
16.00 Самые богатые люди в мире, 6-я серия.
17.00 **, 4.10** У Ладольфов на свалке, 5-я серия.
18.00 Автомастерские.
19.00 Американский чоппер: Мотоцикл Intel, ч. 1.
20.00 **, 5.05** Разрушители легенд.
21.00 Оружие будущего.
22.00 Всемирный клуб футбольных хулиганов: Аргентина.
23.00 Преступления, которые потрясли мир.
0.00 Вершина злодейства, 19-я серия.
1.00 Самые крутые в мире парни: Рыбак.

ПЛАНЕТА ЖИВОТНЫХ

8.00 **, 16.00** Перед лицом опасности.
8.30 **, 16.30** Перед лицом опасности.
9.00 **, 17.00** Поля звериных сражений: Реки.
9.30 **, 17.30** Поля звериных сражений: Пустыни.
10.00 **, 15.00** Самые забавные животные планеты, 11-я серия.
10.30 **, 15.30** Самые забавные животные планеты, 12-я серия.
11.00 Обезьяньи проделки.
12.00 Приключения Корвина: Верблюжий горб (экстрим).
13.00 Живая природа.
14.00 Драконы живьем: Рептилии-умельцы.
18.00 Киты-убийцы: личное дело.
19.00 Когда акулы нападают.
20.00 Самые забавные животные планеты.
21.00 **, 3.00** Улица лемуров, 1-я серия.
21.30 **, 3.30** Улица лемуров, 2-я серия.
22.00 **, 4.00** Знакомые незнакомцы: Слоны: шпион в стаде.
23.00 **, 5.00** Животные-экстремалы.
0.00 **, 6.00** Исчезнувшие слоны Тимбукту.
1.00 **, 7.00** Полиция Хьюстона – отдел по защите животных, 14-я серия.
2.00 Самые забавные животные планеты, 3-я серия.
2.30 Самые забавные животные планеты, 4-я серия.

КАНАЛ ПУТЕШЕСТВИЙ

10.00 **, 15.00, 2.00** Лыжный мир.
10.30 **, 2.30** Землепроходцы.
11.00 Всемирный путешественник.
12.00 Не забудьте свой паспорт.
13.00 За гранью.
13.30 Землепроходцы.
14.00 Скоро открытие.
14.30 ЮАР первым классом.
15.30 Калифорнийский гольф.
16.00 Железнодорожные поездки.
17.00 Страсть к путешествиям.
18.00 Планета еды. Ливан.
19.00 Парад роз.
20.00 Землепроходцы.
20.30 Лыжный мир.
21.00 **, 5.00** Экстремальные путешествия.
21.30 **, 5.30** Первозданный мир.
22.00 **, 6.00** Экологический отдых.
22.30 **, 6.30** Путешествия по стране Оз. Австралия, ч. 1.
23.00 **, 7.00** Роскошный отдых.
23.30 **, 7.30** Путешествия по местам виноделия – ЮАР.
0.00 **, 8.00** Путешествия 2008. Январь.
0.30 **, 8.30** Роскошные путешествия с Варуном Шармой. Монако, ч. 1.
1.00 **, 9.00** Всемирный путешественник. Гид по Сиднею.
3.00 Ятра – путешествия по Индии. Гвалиор и Бутан.
3.30 Ятра – путешествия по Индии. Орисса и Карнатака.
4.00 За гранью. Дорога в Игуасу – Аргентина.
4.30 Прирожденные путешественники. Чехия.

РОССИЯ-СПОРТ

5.10 Баскетбол. Чемпионат России. Женщины. ЦСКА – «Спартак» (Московская область).
7.00 **, 9.00, 12.40, 17.55, 21.55, 0.25** «Вести-спорт».
7.15 Биатлон. Кубок мира. Спринт. Мужчины.
9.10 **, 22.15** «Вести-спорт. Местное время».
9.15 «Страна спортивная».
9.40 Бобслей. Кубок мира. Мужчины. Двойки.
10.20 Профессиональный бокс. Мигель Котто (Пуэрто-Рико) – Октая Уркала (Германия).
11.20 «Сборная России». А. Еременко.
11.55 **, 0.35** Автоспорт. «Дакар-2008».
12.55 Конькобежный спорт. ЧЕ. 1500 м.
15.10 **, 21.05** Биатлон. Кубок мира. Гонка преследования. Женщины.
15.55 Конькобежный спорт. ЧЕ. Женщины. 5000 м.
17.10 **, 1.20** Биатлон. Кубок мира. Гонка преследования. Мужчины.
18.05 Бобслей. Кубок мира. Четверки.
19.10 Конькобежный спорт. ЧЕ. Мужчины. 10000 м.
22.25 Футбол. Чемпионат Италии. «Милан» – «Наполи». Прямая трансляция.
2.05 Конькобежный спорт. ЧЕ.

7-ТВ

5.00 **, 6.00, 7.00** «7 новостей».
5.05 **, 5.30, 6.05, 6.30, 7.05, 7.30** Веселые старты.
8.00 **, 9.00, 10.00, 11.00** Автоспорт России. Суперсерия.
11.10 **, 20.10** NBA Live!
11.30 **, 12.30, 12.30** Классика: финалы Кубка Англии.
14.30 **, 15.30** Экстремальный спорт.
16.00 Red Bull Air Race.
17.00 **, 19.00** Лучшие голы Чемпионата Англии.
20.00 Только не это!
20.30 Дартс.
21.15 **, 22.45, 0.15, 1.45** Классика: NHL.
2.30 **«ВРАТАРЬ»**. Х/ф
3.40 **«ПЕРВАЯ ПЕРЧАТКА»**. Х/ф

ТЕЛЕКЛУБ

20.00 **, 2.00 «ДОСЬЕ ДЕТЕКТИВА ДУБРОВСКОГО»** Сериал
21.00 **, 3.00 «КОНТОРА»** Сериал
22.00 **, 4.00 «НА УГЛУ У ПАТРИАРШИХ 4»** Сериал
23.00 **, 0.30 «И ЭТО ВСЕ О НЕМ»** Киноповесть

ЕВРОСПОРТ

10.30 Вот это да!!!
10.45 Ралли.
11.30 Горные лыжи.
12.00 Лыжное двоеборье.
13.00 **, 16.00** Прыжки на лыжах с трамплина.
14.00 Горные лыжи.
14.45 Лыжное двоеборье.
15.15 **, 20.00** Биатлон.
17.30 Биатлон.
18.00 Волейбол.
20.30 **, 2.00** Зимние виды спорта.
21.00 Дартс.
23.00 Снукер. International Masters.
0.00 **, 2.30** Ралли.
0.30 Снукер. Мастерс.
3.00 Теннис.

ЕВРОПЕЙСКИЕ НОВОСТИ

8.00 **– 3.30** Новости в уикэнд. Каждые 30 минут.
8.17 **, 13.47, 15.47, 19.47, 21.47, 23.47, 3.17** Ле маг.
8.47 **, 12.47, 14.47, 16.47, 20.47, 1.47** Европейский обзор.
9.47 **, 15.17, 18.47, 21.17, 0.17, 3.47** Европейцы.
10.47 **, 16.17, 17.47, 20.17, 0.47** Вспоминая прошлое.
11.47 **, 19.17, 22.47, 1.17, 2.47** Обзор экономики.
13.17 **, 17.17, 22.17, 2.17** Синема.
14.17 **, 18.17, 23.17** Интервью.
4.00 **, 5.00, 6.00, 7.00** Подробные ночные новости.

ПЯТЫЙ КАНАЛ

6.00 «Как жить дальше?». Док. сериал (Великобритания).
6.50 **«МЕГРЭ»**. Сериал (Франция – Бельгия – Швейцария).
8.35 **«АРЕНДА ПРИВИДЕНИЙ»**. Сериал (Великобритания).
9.00 «Клуб знаменитых хулиганов».
9.40 **«ПЕЧКИ-ЛАВОЧКИ»**. Комедия
11.35 «Личные вещи».
12.20 «В нашу гавань заходили корабли...»
13.20 Телеигра «К доске».
14.05 «Жизнь как жизнь».
14.50 **«ДЕЖА ВЮ»**. Комедия (СССР – Польша).
16.55 «Встречи на Моховой». А. Адабашьян.
17.40 «Прогресс».
18.30 «Сейчас».
18.55 Телеигра «Слабое звено».
19.40 **«ОПЕРАТИВНАЯ РАЗРАБОТКА»**. Х/ф (Россия).
21.35 «5 песен на Пятом».
22.20 «Неделя в большой стране».
23.05 Шоу «Новый год на Пятом».
1.45 **«1000 ГЛАЗ ДОКТОРА МАБУЗЕ»**. Х/ф (Германия).
3.45 «Уроки в постели». Док. сериал (Австралия).

ДТВ

6.00 Удачное утро.
6.50 Музыка.
7.00 Чемпионат анекдотов.
8.00 Тысяча мелочей.
8.30 **, 8.40, 9.10, 9.45, 10.15** Мультфильм.
8.55 **, 9.30** Мультфильм.
10.00 Мультфильм.
10.30 **, 11.00 «АГЕНТСТВО АЛИБИ»**. Сериал
11.30 **«ОГНЕННЫЙ ДЕСАНТ: ПРЕИСПОДНЯЯ»**. Х/ф
13.30 **, 21.00** Самое захватывающее видео.
14.30 **«ВКУС УБИЙСТВА»**, Х/ф
16.30 **«ШПИОНЫ И ПРЕДАТЕЛИ»**. Сериал
17.30 Смешная реклама.
18.00 **, 18.25** Самое смешное видео.
19.00 Территория призраков.
20.00 Невероятная коллекция мистера Рипли.
22.00 **«C.S.I. МЕСТО ПРЕСТУПЛЕНИЯ МАЙАМИ»**. Сериал
23.00 **«ИЕРИХОН. ГОРОД ОБРЕЧЕННЫХ»**. Сериал
23.55 Шоу рекордов Гиннеса.
0.55 **«ЛАС-ВЕГАС»**. Сериал
1.50 **«АВТОДРОМ»**. Сериал
2.45 Ночной клуб.
4.45 Деньги с неба.
4.50 На ринге. Новая битва.

РБК

6.00 **– 5.30** Новости каждые 30 минут.
6.05 **, 23.05** Сфера интересов. Зарубежные торговые сети.
6.40 **, 10.50, 23.45, 4.20** Отдых и туризм.
6.50 **, 5.20** Азбука инвестора.
7.05 **, 22.05** Киносфера.
7.35 **, 2.05** Сфера интересов. Бизнес на приключении.
8.05 **, 20.05** Недвижимость.
8.35 C-news: технологии будущего.
9.05 Капитал.
9.35 **, 19.05, 3.05** Диалог.
10.05 Зарубежный бизнес.
11.05 **, 0.35** Autonews. Эксперт.
11.35 **, 2.35** Рекламная пауза.
12.05 **, 23.35, 5.05, 5.40** Афиша.
12.20 В фокусе.
13.05 Компании.
13.35 Капитал.
14.05 **, 22.50, 23.50, 5.15** Звездная пыль.
14.20 В фокусе.
15.05 Мир за неделю.
16.05 Персона.
16.35 Сфера интересов.
17.05 **, 4.15, 5.52** Бизнес-стиль.
17.15 Эмитенты.
18.05 Наши деньги.
18.35 Рынки. Итоги недели.
19.35 Сфера интересов.
20.35 Персона.
21.05 Интрига года. Итоги.
22.35 Адреналин.
0.05 Рынки. Глобальный взгляд.
1.05 Интрига года.
3.35 Капитал. IPO в розницу.
4.05 **, 5.48** Обзор зарубежной прессы.
4.10 **, 5.45** Autonews.

ЗВЕЗДА

6.00 **«В СТАРЫХ РИТМАХ»**. Х/ф
7.40 **«СКАЗКА, РАССКАЗАННАЯ НОЧЬЮ»**. Х/ф
9.00 Мультфильмы: **«Винни-Пух и день забот»**, **«Елочка для всех»**.
9.30 «Твори добро».
10.00 «Служу России».
11.00 «Кумиры о кумирах». Док. сериал
11.55 **«Снежная королева»**. Мультфильм
13.00 **, 18.00** Новости.
13.10 **«РОБИН ГУД – ПРИНЦ ВОРОВ»**. Х/ф (США).
15.40 **«Тайна третьей планеты»**. Мультфильм
16.35 **, 4.20 «ПРИНЦ И НИЩИЙ»**. Х/ф
18.15 «Ветер Победы».
19.15 **«Кот в сапогах»**. Мультфильм
19.30 **«ГОРОЖАНЕ»**. Х/ф
21.00 «Новогодний огонек».
22.40 **«БАШМАЧНИК»**. Х/ф (Россия).
0.30 **«СТАРЫЙ НОВЫЙ ГОД»**. Х/ф
3.00 **«А ВЫ ЛЮБИЛИ КОГДА-НИБУДЬ?»** («Ленфильм», 1973 г.)
Режиссер: И. Усов. В ролях: А. Мальцева, В. Пучков, Л. Шагалова.
Мальчик Митя полюбил девочку Олю. Казалось бы, обычное дело, но Митина мама против их отношений. И тогда дедушки и бабушки приходят влюбленным на помощь.
5.35 «Тайны времени».

ТВ-1000

4.00 **, 21.20 «ЛИЦО СО ШРАМОМ»**. Боевик (США).
6.40 **«РЕВОЛЬВЕР»**. Боевик (Франция – Великобритания).
8.40 **«КЛУБ «ЗАВТРАК»**. Драма (США).
10.20 **«А ВОТ И ПОЛЛИ!»** Комедия (США).
11.50 **«РЕАЛЬНАЯ ЛЮБОВЬ»**. Комедия (США – Великобритания).
14.00 **«ИСТОРИЯ УЭНДЕЛЛА»**. Х/ф
16.00 **«ЗАЙНА: ПОКОРИТЕЛЬНИЦА АТЛАССКИХ ГОР»**. Драма (Франция).
18.30 **«СЧАСТЛИВЧИК ГИЛМОР»**. Комедия (США).
19.30 **«В ШОУ ТОЛЬКО ДЕВУШКИ»**. (США, 2004 г.)
Режиссер: М. Лембек. В ролях: Н. Вардалос, Т. Коллетт, Д. Духовны.
Конни и Карла, артистки из варьете, становятся свидетельницами убийства, совершенного мафией. Чтобы спасти свою жизнь, подруги бросаются в бега...

МТВ

6.00 Музыка на завтрак.
9.30 Утена – Юная революционерка.
10.30 Стоп! Снято. Jennifer Lopez.
11.00 **, 20.00 «КЛУБ»**. Сериал
13.00 Икона Видеоигр. Civilization IV.
13.30 Встречи и расставания знаменитостей 2007.
14.00 Live с Биланом.
15.30 Концертный зал Ricky Martin.
16.30 Звездная жизнь буйных наследников.
17.30 Преступления и наказания знаменитостей 2007.
18.00 10-ка лучших. Новый год.
19.00 Тачку на прокачку.
19.30 Делаем кино. Лучшее 2007.
22.00 Новый год. 10 лет на MTV.
23.30 «Йо, Мороз!» Новогодний пульс.
2.00 Музыка на ночь.

MCM TOP

8.00 Лучшее. Утро.
12.00 Лучшее. Микс. Плейлист.
19.00 Лучшее. Колледж. CMC.
22.00 Лучшее. Микс.

JETIX

8.00 **, 12.10, 15.30, 17.35 «YIN YANG YO»**.
8.20 **, 10.55, 14.15, 18.00 «ИГГИ АРБАКЛ»**.
8.45 **, 11.45 «W.I.T.C.H. ВЕДЬМА»**.
9.10 **, 13.25, 19.05 «ТОТАЛИ СПАЙС»**.
9.30 **«PUCCA»**.
9.40 **, 15.50 «НЕВЕРОЯТНЫЕ ПРИКЛЮЧЕНИЯ TEAM GALAXY»**.
10.05 **, 10.30, 19.30, 21.45, 0.05 «H2O – ПРОСТО ДОБАВЬ ВОДЫ»**.
11.20 **, 16.40 «ЧТО С ЭНДИ?»**.
12.35 **, 16.15 ГОРОДСКИЕ СПАСАТЕЛИ.**
13.00 **, 20.15 «POWER RANGERS: МИСТИЧЕСКАЯ СИЛА»**.
13.50 **«ТОТАЛИ СПАЙС»**.
14.40 **, 15.05 «ДЕТКИ ИЗ КЛАССА 402»**.
17.10 **«ЧТО С ЭНДИ?»**.
18.20 **«ИГГИ АРБАКЛ»**. Кино на Jetix: **«МАМОЧКА БАСТУЕТ»**.
18.40 **«ШКОЛА СУРИКЕНОВ»**.
19.50 **, 22.10, 0.30 «H2O – ПРОСТО ДОБАВЬ ВОДЫ»**.
20.35 **, 21.00, 23.00, 23.45 «НАРУТО»**.
21.20 **, 23.20 «НАРУТО»**.
22.35 **, 0.50 «НОВАЯ СЕМЕЙКА АДАМС»**.
1.15 **, 1.35 «КОМАНДА СУПЕР-ОБЕЗЬЯНОК»**.

ХОЛЛМАРК

1.15 **«УБИЙСТВО ЗА МИЛЛИОН ДОЛЛАРОВ»**. Х/ф (Канада).
2.45 **«В ДРЕЙФЕ»**. Триллер
4.30 **«ГОЛОД»**. Х/ф (США).
6.00 **«БОЛЬШОЙ РИСК»**. Х/ф
8.00 **, 15.00 «БОЖЬЯ ВОТЧИНА»**. Х/ф (Канада).
9.45 **, 16.45 «СУДЬБА КОНДИТЕРА»**. Драма
11.30 **, 18.45 «ВСТРЕЧАЯ И ПРОВОЖАЯ»**. Х/ф
13.15 **«ЛЮБИТ – НЕ ЛЮБИТ»**. (США, 2004 г.)
Режиссер: К. Макин. В ролях: Д. Кэйн, Д. Ричардс, Дж. Уолкер.
Свадебный консультант знает свое дело: убедить подружек невесты, что они не выглядят глупыми, не дать увянуть цветам и уверить невесту, что она самая красивая.
20.30 **«НЕПРИРУЧЕННЫЕ»**, Сериал ч. 6.
21.30 **«УБИЙСТВА В МИДСОМЕРЕ – X»**, Детектив ч. 1. (Великобритания).
23.30 **«НАМЕРЕНИЕ – УБИТЬ»**. Х/ф (США).

Муз-ТВ

5.00 **, 8.00, 16.35, 23.30** «Твой выбор».
6.00 **, 10.00, 2.00** «Наше».
7.00 **, 9.00, 15.55, 0.35** «Муз-ТВ хит».
11.20 «Мультяшка».
11.30 «Просто модели».
12.00 **, 21.20** «Концерт».
13.25 **, 20.25** «Звезды зажигают».
14.25 «Испытание верности».
14.55 «Страшно красивые 2. Превращение».
17.35 «Pro-обзор».
18.05 «Звездные семейки».
19.00 «Блондинка в шоколаде».
19.55 «Полиция моды».
23.00 «Азбука секса».

MEZZO

8.00 **, 15.35** Секвенции классики и джаза.
12.00 Священная музыка. У.Берд & the Insubordinates.
13.25 Священная музыка. Egidius Ensemble «Ронсар и фламандец».
14.25 Священная музыка. A Sei Voci Ensemble.
15.30 «Города». Док. фильм
16.00 Лондонский филармонический оркестр, дирижер К. Юровский.
20.45 М.-В. Чунг, П. Мейер, Р. Капюсон, Дж. Ванг, С. Пьо. Сольный концерт 2000.
22.30 Dance Celebration №2.
0.05 А. Прельжокаж «Это тело мое».

РЕН ТВ Тула

6.00 Утренний музыкальный канал.
6.50 **, 4.15** «Магический Алтай». Док. фильм
7.45 «Клуб «Белый попугай».
9.25 «Кулинарные штучки».
9.35 **«БЛОКПОСТ»**. Х/ф
11.30 «Очевидец» представляет: самое шокирующее».
12.30 «24».
13.00 «После нас – хоть потоп». Концерт М. Задорнова.
15.30 **«ЖМУРКИ»**. Х/ф
17.50 **«ДОМ СО СКИДКОЙ»**. (Франция, 2006 г.)
Режиссер: Д. Бон. В ролях: Д. Бон, М. Ларок, Д. Прево.
Шарль работал в банке, жил с женой-переводчицей и дочкой-подростком, готовился отпраздновать 15-ю годовщину свадьбы...
20.00 **«СВЕРХЪЕСТЕСТВЕННОЕ»**. Сериал
21.40 **«Солдаты. Новый год, твою дивизию!»**
23.40 «Новый год наоборот». «Мурзилки International».
1.40 Концерт «Рок-н-ролл в большом городе».
5.10 Ночной музыкальный канал.

XXI ВЕК

10.00 **, 18.00, 2.00 «МОЕ ВТОРОЕ Я»**. Комедия (США).
11.30 **, 19.30, 3.30 «ФРАНЧЕСКА И НУНЦИАТА»**. Драма (Италия).
13.35 **, 21.35, 5.35** Муз. комедия «Витрина».
14.50 **, 22.50, 6.50 «РЕКВИЕМ ВОЙНЫ»**. Драма (Великобритания).
16.25 **, 0.25, 8.25 «ДЕВЯТЬ ЖИЗНЕЙ»**. Боевик (США).

ТДК

7.00 **, 14.00** «Дом живых историй».
7.28 **, 23.00** Музыка.
7.35 «Все лучшее, для вас».
8.35 **, 11.00, 18.00** «Красотка».
9.00 «С добрым утром, любимая!»
10.00 **, 17.00** «Истории успеха».
12.00 «Наши дети».
13.00 **, 19.00** «Ваш доктор».
14.29 **, 23.25** Сериал.
15.00 «Все лучшее, для Вас».
16.00 «Имею право».
20.00 «Зеркало жизни».
21.00 «Ваш личный парапсихолог».
22.00 «Сексуальная революция».
0.05 «Игротека».

МИР

7.00 «Самые красивые дома мира». Док. фильм «За столом с Бертом Волфом».
8.30 **«ЧЕРНАЯ КУРИЦА, ИЛИ ПОДЗЕМНЫЕ ЖИТЕЛИ»**. Х/ф
9.40 **, 17.20, 21.15** Студия 60х90.
9.50 «Сливки общества». Док. сериал
10.50 «Миллион вопросов о природе». (Беларусь).
11.05 «Кельты». Док. сериал
12.30 **, 15.30, 18.30** «Новости Содружества».
12.50 **«КАПИТАН ФРАКАС»**, 2-я серия. Х/ф
14.30 **«ЗАКОН ДЖУНГЛЕЙ»**, 2-я серия. Сериал
15.00 **«МОБИ ДИК»**, 4-я серия. Мультсериал
15.50 **«ЛЕО И БЕО»**, 2-я серия. Х/ф (Италия).
17.30 «Полет». Док. фильм
17.50 Поэзия Армении.
18.10 Специальный репортаж.
18.55 **«КРАЖА»**, 2-я серия. Х/ф
20.30 «Тик-так».
20.45 **«ПИСАКИ»**, 4-я серия. Сериал
21.30 «Вместе».
22.05 **«ОГНЕННАЯ ЗЕМЛЯ»**. Х/ф (Италия – Испания – Чили).
0.00 «Хит-экспресс».

ШКОЛЬНИК

7.55 **, 15.55, 23.55** Программа передач.
8.00 **, 16.00, 0.00** «Москвоведение»: «Музей археологии Москвы», ч. 2.
8.30 **, 16.30, 0.30** Мультсериалы: **«СУПЕРКНИГА 1», «КЛУБ СУПЕРКНИГИ»**.
9.15 **, 17.15, 1.15** «Немецкий с удовольствием».
9.30 **, 17.30, 1.30** «Победители. Моя война»: «К.И. Лазаренко – зенитчик».
10.00 **, 18.00, 2.00** «Белая смерть»: «Нокаут».
10.15 **, 18.15, 2.15** «Педсовет»: «Гример».
10.30 **, 18.30, 2.30** Сказка **«КОНЕК-ГОРБУНОК»**.
11.40 **, 19.40, 3.40** Мультфильмы: **«Аленький цветочек»**, **«Сторож Соня»**.
12.30 **, 20.30, 4.30** «Педсовет».
13.00 **, 21.00, 5.00** «Азбука права»: «Верховный Суд РФ».
13.30 **, 21.30, 5.30** «Маркиза» (приложение).
14.30 **, 22.30, 6.30 «ПРАЗДНИК СВЯТОГО ЙОРГЕНА»**. Х/ф
15.50 **, 23.50, 7.50 «Даешь буги-вуги»**. Мультфильм

ФИЛЬМ ДНЯ — НТВ, 20.40

«КТО ВЫ, МИСТЕР БРУКС?» (США, 2007 г.)

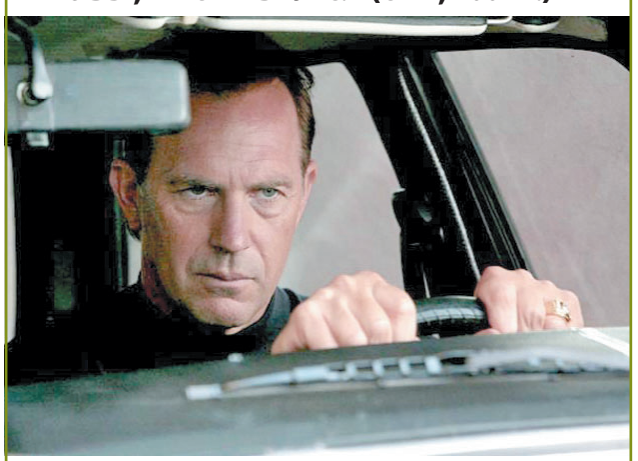

В обычной жизни Брукс (Кевин КОСТНЕР) – верный муж и заботливый отец взрослой дочери...

Режиссер: Брюс Эванс.

В ролях: Кевин Костнер, Уильям Херт, Деми Мур, Дэйн Кук, Мардж Хелгенбергер.

Триллер. Мистер Брукс – образец благополучия. Вот только хобби у него очень необычное: вместо того, чтобы посидеть в баре или съездить в путешествие, он берет пистолет и выпускает пару пуль в головы ни в чем не повинных граждан...

Евгений ДЯТЛОВ и Юлия ДЖЕРБИНОВА живут душа в душу!

«МЕНТ» ДЯТЛОВ ВЫПРОСИЛ У ЖЕНЫ ИГРУШКУ

Актеру Евгению Дятлову (капитан Николай Дымов из сериала «Улицы разбитых фонарей») – супруга, актриса Юлия Джербинова, подарила на Новый год детскую игровую приставку «Сони Плестейшен».

– Не смейтесь, но я давно хотел получить в подарок именно приставку, – рассказал актер. – Правда, по этому поводу мы не раз ругались с женой. Юля считает, что после работы мне нужно отдыхать, а не сражаться с компьютерными монстрами. В итоге мы все же сумели договориться: приставку жена дарит мне на праздник, а играть я буду строго в отведенные часы!

«СРОЧНО В НОМЕР». Детектив

«РОССИЯ», ср.– пт., 21.00.

Режиссер: В. Басов, М. Мокрушев и др.
В ролях: Я. Бойко, О. Погодина, О. Шкловский.

Вика Данилова (Ольга ПОГОДИНА) живет как на вулкане.

9 января, «Бытовуха». Кирилл должен написать о трудовых буднях стражей порядка. Для этого он заступает на суточное дежурство вместе с нарядом милиции. Очередной вызов – в квартире кухонным ножом зарезаны супруги Полозовы. Фотографируя место преступления, Кирилл обнаруживает улики, указывающие, что в квартире был кто-то третий…

10 января, «Портрет неизвестного». Кирилл берется писать статью на тему алкоголизма. Друг Дима приводит Кириллу яркий пример, до чего доводит пристрастие к зеленому змию: истопник Котельников квасил с другом в котельной, допились до того, что собутыльник пришил Котельникова, ударив по голове разводным ключом. Кирилл решает разузнать подробности и написать статью об этом…

11 января, «Гнев богини». Кирилл получает задание написать репортаж о выставке индийской культуры. Директор выставки советует уделить особое внимание главной достопримечательности – храмовой статуэтке X века из слоновой кости, инкрустированной золотом и драгоценными камнями. Она изображает повелительницу демонов...

«ТАТЬЯНИН ДЕНЬ». Мелодрама

«ПЕРВЫЙ», вт.– пт., 20.00.

Режиссеры: М. Мокеев, Е. Марчелли.
В ролях: А. Снаткина, К. Сафонов, Н. Рудова.

Сергей (Кирилл САФОНОВ) страдает от любви и недоверия.

207 серия. Разбежкина и Сергей понимают, что Надя пропала. Выбежав на улицу, они видят лежащего без движения Игоря. Баринова ставит отца перед выбором: или он расскажет Разбежкиной правду, или она ему больше не дочь…

208 серия. Разбежкина полагает, что Надю похитил Ремешков. Рейдеры уверены, что Разбежкина подпишет бумаги. Галина звонит знакомому генералу МВД. Баринов хочет рассказать правду Разбежкиной. Рыбкины решают организовать похороны Игоря….

209 серия. Рыбкины затевают собственное расследование, чтобы помочь в поисках Нади и Горина. Ремешков убеждает Разбежкину, что он не имеет отношения к похищению. Костенко и Нина придумывают, как вынудить рейдеров выдать заложников. Горин пытается убедить Надю, что все происходящее – игра. Баринов не успевает рассказать Разбежкиной про ребенка. Он умирает...

210 серия. Даша волнуется из-за отсутствия Игоря, соседи решают позвонить Рыбкиным. Яна обвиняет дочь в смерти Баринова. Алена предполагает, что Горина и Надю прячут в строящемся поселке Горина. Даша узнает, что Игорь погиб. Разбежкина назначает встречу рейдерам.

«АТЛАНТИДА». Мелодрама

«СТС», ср.– пт., 21.00.

Режиссер: С. Пикалов.
В ролях: Н. Уварова, Е. Сафонова, Н. Гудкова.

Вера (Нелли УВАРОВА) станет красивой и счастливой!

9 января. Вера возвращается домой. Марина спешно покидает дом Степновых. Виктор собирается к ней, но она убеждает его не торопиться. Марина получает от почтальона странное письмо. Из него она узнает, что Веру разыскивает адвокатская фирма, чтобы передать ей огромное наследство.

10 января. Марина уговаривает Виктора обмануть Веру, чтобы присвоить себе ее деньги. Наталью подозревают в убийстве Феликса. Даша изо всех сил старается сблизить родителей. Михаила и Катю выписывают из больницы. Вера звонит Илье, но трубку берет Ольга... Виктор, следуя коварному плану, устраивает для Веры ужин при свечах...

11 января. Виктор изо всех сил старается вновь сблизиться с Верой, но для нее это нелегкое испытание. Марина и Виктор строят дальнейшие планы. По пятам Натальи ходит незнакомец, не спуская с нее глаз. Наталья заинтригована вниманием тайного поклонника, она даже призывает на помощь подругу-гадалку. На горизонте Натальи появляется интересный мужчина Евгений Гранин. Илья приезжает в город с твердым намерением увидеть Веру и идет к ней домой. Алла помогает найти Вере работу, но неприятность снова приходит с неожиданной стороны...

«АНГЕЛ-ХРАНИТЕЛЬ». Мелодрама

«РОССИЯ», ср.– пт., 18.05.

Режиссер: Б. Недич.
В ролях: Ж. Эппле, Д. Поверенова.

Елена (Дарья ПОВЕРЕННОВА) беременна и растерянна...

9 января. Зоя узнает, что Елена беременна от Ивана. В отель приходит пьяный Коля. Вера признается Коле, что все выдумала о любви Круглова и Маши. Коля требует у Маши объяснений…

236-я серия. Ираида соглашается провести с Кругловым сеанс гипноза. Круглов успокаивает Машу. В порыве чувств он ее целует…

10 января. Зоя сообщает Елене о спектакле, который был разыгран с Иваном по просьбе Иволгина. Виталий приходит к Лизе. Они мирятся. В ресторан является Генрих и представляется женихом Лизы…

238-я серия. Елена извиняется перед Иваном. Иван признается, что изменил Елене с Машей. Елена рассказывает Ивану о том, что видела его спящим с Зоей. Иван в шоке…

11 января. Геннадий предлагает Ивану принять участие в боях без правил. Галина Васильевна настаивает на своем присутствии на сеансах гипноза Ираиды с Григорием. Григорий собирается выселить эксперта…

240-я серия. Торговец краденым приносит эксперту шкатулку. За ними следят Митя с Ильей. Эксперт покупает шкатулку. Старый рыбак предлагает Ивану обратиться к Любе за помощью в лечении ран…

«СЧАСТЛИВЫ ВМЕСТЕ». Комедия

«ТНТ», пн.– пт., 20.00.

Режиссер: А. Ануров.
В ролях: Н. Бочкарева, В. Логинов, А. Якин, Д. Сагалова.

Лене (Юлия ЗАХАРОВА) не избежать встречи с бывшим.

7 января. «Реклама требует жертв». Гена прошел кастинг для рекламы новых кроссовок «Зевс»! Теперь он всем покажет!

8 января. «У орла недетское яйцо». Гена готовится к суициду из-за большого количества счетов. Тем временем, спасаясь от милиции, к Букиным приходит бывший муж Лены Женя, который вернулся за своей женой...

9 января. «Предки в Тверь, панки в дверь». У Букиных 20-я годовщина свадьбы и Даша требует от Гены любви и романтики. Рома выигрывает домашнюю вечеринку с группой «Тараканы», но для этого надо избавиться от родителей...

10 января. «Рома – король облома». Пока Даша болеет, Гена решил прогуляться с семейством Полено по «Луна-парку». Тем временем на Рому обратила внимание преподавательница английского языка, и он собирается на настоящее свидание. Но, кажется, он понравился еще и Ларисе – студентке из его группы…

11 января. «Блондинка в загоне». Гена отправился в кругосветное путешествие. Тем временем школу моделей, где учится Света, закрыли, и она устроилась на работу в развлекательный центр «Крутодром».

«СТУДЕНТЫ-INTERNATIONAL». Комедия

«РЕН-ТВ», пн.– пт., 13.00.

Режиссер: О. Перуновская.
В ролях: А. Лонгин, Э. Бледанс, В. Стержаков.

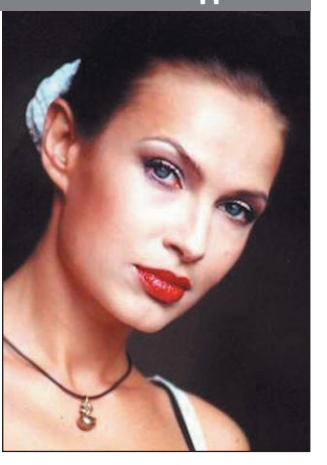

Эвелина БЛЕДАНС способна очаровать любого «ботаника».

7 января. Лиснянский в телестудии обнаруживает записи Кости, показывает их Ли Чену и Марселю, они понимают, что Костя не предатель, звонят ему, мирятся.

8 января. Чтобы Диане остаться в МУУ, Лиснянский расклеивает по университету объявления об изготовлении дипломов за деньги. Объявление замечают братья Дианы и Абаридзе. Абаридзе на зачете заваливает Диану и вступившегося за нее Костю.

9 января. Абаридзе видел объявления у Лиснянского. Костя, желая спасти Лиснянского, ксерит и расклеивает объявления. Его ловит Лукин и приводит к Орловой. Лиснянского отпускают. Косте грозит отчисление.

10 января. В студотделе Орлова отдает распоряжения о подготовке факультетского шахматного турнира. Слышавшие это Ли Чен, Марсель и Люлькина начинают убеждать ее в том, что Костя – лучший шахматист в университете, он должен играть. Орлова обещает подумать.

11 января. Костя и Диана счастливы, но боятся за будущее. Косте звонит таджик, говорит, что к нему приехала беременная жена, она вот-вот родит. У нее проблемы с паспортом, надо где-то спрятать ее...

УЛИЧительНЫЙ ОПРОС

КАКИЕ СЕРИАЛЫ СМОТРЯТ ЖУРНАЛИСТЫ «СЛОБОДЫ»

Екатерина БЕЛОВА.

Екатерина БЕЛОВА:

– Когда успеваю, смотрю сериал «Атлантида». Начала смотреть из-за Нелли Уваровой, которую полюбила после роли Кати Пушкаревой, потом втянулась – сюжет увлекательный. Иногда смотрю повтор «Кадетства», потому что в первый раз многие серии пропустила. Вместе с дочкой смотрю по детскому каналу Jetix сериал «Н2О» про девушек-русалок.

Надежда ИЛЮХИНА.

Надежда ИЛЮХИНА:

– Подсела на сериал «Солдаты» два с половиной года назад, когда проводила в армию сына. С тех пор постоянно смотрю приключения этих ребят. А когда появился сериал «Кадетство», то стала смотреть и его. Мне нравятся фильмы про настоящих мужчин, да еще и с хорошим юмором.

Горшку и Князю из группы «Король и Шут» понравились тульские сценарии их будущих клипов. Туляки жгут!

ТУЛЯКИ ПРИДУМАЛИ КЛИПЫ ДЛЯ «КиШ»

«Слобода» подводит итоги конкурса среди фанатов группы «Король и Шут».

Во время визита знаменитых панков в Тулу музыканты предложили «Слободе» провести конкурс среди тульских фанатов на лучший сценарий для их нового клипа. На конкурс пришло множество писем.

Князь и Горшок – фронтмены группы – внимательно прочитали их все и подписали три своих сборника для победителей. Парни пообещали, что идеи туляков они реализуют. Кто же придумал самые интересные сценарии? Какие песни «КиШ» любят туляки?

«ДОЧЬ ВУРДАЛАКА»

Альбом: «Продавец кошмаров».
Автор идеи: Екатерина Арсеньева, Тула.

– Поздним вечером по дороге мимо леса шел путник.Вдали, во мраке, он увидел деревню и направился к ней в надежде найти приют. Войдя в деревню, путник увидел красавицу. Он не мог отвести от нее взгляд. И тут раздался гром, девушка исчезла.

Деревня оказалась пустой, лишь один старик встретил парня и безмолвно пригласил к дом.

Оставшись один в чулане, путник услышал шепот девушки, тоска овладела его сердцем. Он видел перед собой образ девушки и подчинялся ее воле. Он понял, что надо бежать.

Не тут-то было! Перед ним возникла Она. Подошла, одурманив взглядом, взяла за руку и повела за собою.

...Они стоят на обрыве скалы. Парень целует ее в губы и легко толкает в пропасть.

Вернувшись во мрак, путник видит злобные и голодные взгляды странного народа – их было около 50 человек. Не успел он сделать и вдоха, как они набросились на него со всех сторон. Звон цепей, стоны, ветхие одежды вурдалаков... Путник сделался их добычей.

«НАБЛЮДАТЕЛЬ»

Альбом: «Акустика».
Автор идеи: Юлия Суетина, Тула.

– Лето. На дороге останавливается автобус. Из дверей выходит Горшок (или Князь), в его руках – сумка с вещами. Он идет в сторону деревни и видит пруд. На берегу – многовековой дуб, под которым девушка собирает цветы. Он с первого взгляда влюбляется в нее. Наш герой направляется в сторону деревенского дома. Входит, по-хозяйски оглядывает его. Он ложится на диван и засыпает.

Ему снится сон, в котором он идет на пруд, залезает на дерево. И замечает ту самую девушку. В проигрышах можно вставить моменты из жизни героев. Например, Горшок (Князь) идет за водой на колонку – видит ее в саду, стоит на крыльце – она ведет корову с выпаса. Он постоянно с ней встречается, но не решается подойти.

И вот однажды вечером он решает пойти на пруд. Выходит на крыльцо дома, его встречает светлая летняя ночь и вечно холодная хозяйка ночного неба – луна. Он идет по тропинке среди высокой травы и еще издали замечает ту самую девушку. Он замедляет шаг, но не останавливается. А девушка, услышав шаги за спиной, оборачивается и смотрит на него. Герои некоторое время смотрят друг на друга, Горшок (Князь) берет ее под руку, и они уходят вместе.

«ОТРАЖЕНИЕ»

Альбом: «Продавец кошмаров».
Автор идеи: Екатерина Ульянова, Тула.

– Ночь, над рекой и лесом светит луна, у причала качается лодка. Михаил (Горшок) с мешком подходит к речке и смотрит на воду. Он садится в лодку, гребет и опускает мешок в воду. На припеве на берегу стоят участники группы. Смена обстановки. Михаил сидит в кресле, напротив – большое зеркало. В зеркале отражается, как Миша ночью плывет по реке и опускает мешок в воду. Подходит к зеркалу, его отражение злобно ухмыляется. Миша хватает отражение за горло, вынимает из зеркала и кидает на пол. Начинается драка. Миша бьет свое отражение кулаком по лицу, оно теряет сознание. Он засовывает отражение в мешок и выходит из дома. На последних аккордах песни Михаил выходит с мешком на берег реки, к лодке.

Чтобы получить призы – диски группы с автографами музыкантов – победителям нужно позвонить по телефону редакции 23-55-99.

Материал подготовили наши читатели Екатерина АРСЕНЬЕВА, Юлия СУЕТИНА, Екатерина УЛЬЯНОВА.

ИТОГИ КОНКУРСА

КТО ВЫИГРАЛ ДИСК «NAZARETH»?

Роман БАБКИН.

В номере «Слободы» от 18 декабря (№51, статья «Назарет» отметил 40-летие в Туле») мы объявляли конкурс, спонсором которого выступила «Единая служба такси 350-350» при информационной поддержке «Авторадио-Тула». Диск группы «Nazareth» выиграл туляк **Роман Бабкин**. Именно он первым дозвонился в редакцию и правильно ответил на вопрос конкурса: гитариста «Nazareth», который пришел в группу незадолго до записи диска «No Mean City», зовут Зел Клеменсон. Поздравляем Романа с заслуженной победой!

ЩАС СПОЮ!

«ДОЧЬ ВУРДАЛАКА»

Обо мне позабыли Боги.
Путник, сбившийся с дороги.
Заведений ночных пороги
Истоптали мои ноги.
Там ее и встретил – участь свою.
И теперь мы вместе с ней на краю.
Неожиданный поворот
В моей судьбе – такой никчемной.
Ее шепот меня зовет
Отныне каждой ночью темной.

Припев:

То, что твоя душа в облике темной
силы – для меня не беда!
Ради тебя готов
Вырубить все осины,
Но против креста
Я не пойду никогда!

Вероятно, я до сих пор
Живу лишь в виде исключенья.
Сам себе вынес приговор,
К ней проявив свое влеченье.
Дочка вурдалака,
Жизнь без утех,
Страсть сильнее страха,
Смерть или грех.

Припев.

Знаю я, что любовь такая
Не увенчается успехом.
Ах, была бы она другая,
Я б стал нормальным человеком.

Это очень странный народ.
Множество столетий кровь
людскую пьет.

«НАБЛЮДАТЕЛЬ»

У тихого пруда она гулять любила,
За нею наблюдал я с дуба каждый
день,
Я чувствовал, что к ней в моем
сердце что-то было,
И это с каждым днем становилось
все сильней.
И ничего на свете не было чудесней,
Как радоваться ей, любить
и тосковать,
И прячась за листвой, тихо слушать
ее песни,
И иногда чуть-чуть, осторожно
подпевать.

Припев:

«Ах какой смешной и наивный
парень!
Думает, что не замечаю я его!»
Как она мила!
«Ведь любит, точно знаю», –
С ума меня свела!
«Зачем он прячется? Для чего?»
Птицы в небесах летают,
Опавший лист зеленый
По воде плывет,
А я все не понимаю,
О ком она у дуба каждый день поет?

«ОТРАЖЕНИЕ»

Лодка скрипит возле причала.
Лунная ночь – тревог начало.
Мрачно стою, в воду смотрю.
Нет моего в ней отраженья,
Есть только горечь пораженья.
Ну почему
Лезть в мою жизнь вздумалось ему!
В сером мешке тихие стоны.
Сердце мое – как трофей Горгоны.
Жалости нет –
Во мне простыл ее след!
Злоба меня лютая гложет,
Разум судьбу понять не может;
Против меня восстала сущность моя.

Припев:

Лихорадит душу!
Я обиды не прощаю!
Я разрушу план твой – обещаю!
Ты меня не знаешь!
Ты всего лишь отраженье!
Средство есть лишь одно –
Сгинь на дно!

Я пережил крах, разоренье.
Кто я теперь? Сам как отраженье.
Был я богат...
Во всем лишь он виноват!

КИНО

«Albany» Ул. Ф. Энгельса, 66, тел. 35-76-06.

По 9 января – «ИРОНИЯ СУДЬБЫ. ПРОДОЛЖЕНИЕ» (Россия).
Жанр: новогодняя комедия.
В ролях: К. Хабенский, Е. Боярская.

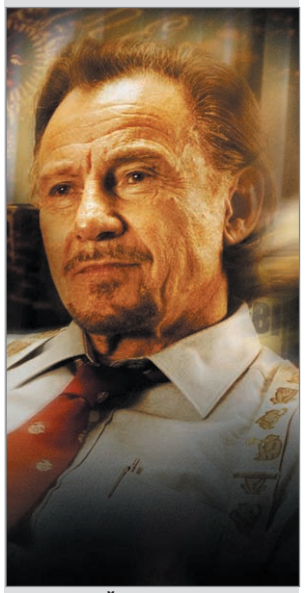

Харви КЕЙТЕЛЬ в фильме «Сокровища нации».

По 9 января – «СОКРОВИЩА НАЦИИ. КНИГА ТАЙН» (США).
Жанр: приключения.
В ролях: Н. Кейдж, Д. Крюгер.
С 23 января – «ИЛЬЯ МУРОМЕЦ И СОЛОВЕЙ-РАЗБОЙНИК» (Россия).
Жанр: мультфильм.
Цена билетов от 50 до 120 руб.

Дом кино Пр. Ленина, 34, тел. 31-26-95.

В 10.00, 16.00 – «ИЗГНАНИЕ».
Жанр: драма.
В ролях: К.Лавроненко, М.Бонневи.
В 11.00, 13.00 – «БИ МУВИ: МЕДОВЫЙ ЗАГОВОР» (США).
Жанр: анимация.
В 13.00, 19.00 – «ГАНГСТЕР» (США).
Жанр: детективная драма.
В ролях: Д. Вашингтон, Р. Кроу.
В 15.00, 17.00, 19.00, 21.00 – «ЛАВКА ЧУДЕС» (США).
Жанр: сказочная комедия.
В ролях: Д.Хоффман, Н.Портман.
2, 5, 7 января – в 11.00 – киноутренники с Дедом Морозом и Снегурочкой, мультфильм **«БИ МУВИ: МЕДОВЫЙ ЗАГОВОР»** (США).
Цена билетов: детский – 50 руб., взрослый – 100 руб.

«Искра» Ул. Кутузова, 102, тел. 45-20-21.

«БЕОВУЛЬФ» (США)
Жанр: приключения.
В ролях: Р. Уинстоун, А. Джоли.
«ЛАВКА ЧУДЕС» (США).
Жанр: комедия.
В ролях: Д. Хоффман, Н.Портман.
С 10 января – «ИРОНИЯ СУДЬБЫ: ПРОДОЛЖЕНИЕ» (Россия).
Жанр: комедия.
В ролях: К. Хабенский, Е.Боярская.
Цена билетов: детский – 40 руб., студенческий – 50 руб., взрослый – 60 руб.

«Родина» Пр. Ленина, 20, тел. 31-24-35.

По 16 января – **«ИРОНИЯ СУДЬБЫ. ПРОДОЛЖЕНИЕ»** (Россия).
Жанр: новогодняя комедия.
В ролях: К. Хабенский, Е. Боярская.
По 16 января – «ИЛЬЯ МУРОМЕЦ И СОЛОВЕЙ– РАЗБОЙНИК» (Россия).
Жанр: мультфильм.
Цена билетов от 60 до 100 руб.

ШОУ, ГАСТРОЛИ, КОНЦЕРТЫ

27 января, 17.00, Тульская филармония (Тула, пр. Ленина, 51, тел. 36-77-96)

«Мастер и Маргарита»

Легендарный спектакль по знаменитому роману Михаила Булгакова «Мастер и Маргарита». Актерам удалось создать атмосферу, выдержать настроение и характеры главных героев. С чертовщиной авторы спектакля обошлись очень осторожно – слишком много всего происходит вокруг постановок этого романа, уж лучше судьбу не искушать. В главной роли Ивар Калныныш. В ролях: Ф. Филатов, Е. Сокольченко, С. Поздняков, В. Мельник, Е. Кибкало, Е. Незнанская, В. Крапива, А. Никишов, Д. Малькова, Н. Казанцева, Д. Эрквадзе, Т. Редькина, В. Бабичев.

Цена билетов 250-800 руб.

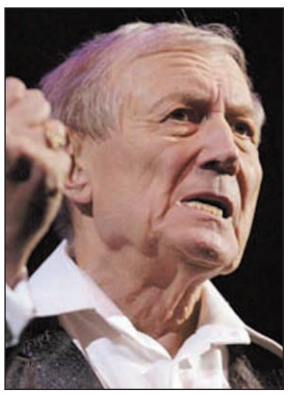

2 февраля, 18.00, ДК ТОЗ (Тула, ул. Советская, 2, тел.: 32-16-24, 31-69-26)

Евгений ЕВТУШЕНКО

впервые в Туле! Суперзвезда, самый известный поэт в мире, профессиональный артист и чтец-декламатор.

Билеты в ДК ТОЗ, Детском универмаге. Цена билетов – 300-550

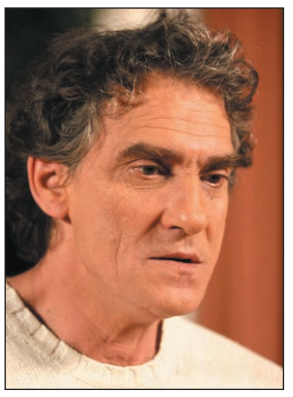

3 февраля, 17.00, ДК ТОЗ (Тула, ул. Советская, 2, тел.: 32-16-24, 31-69-26)

спектакль «БЕЛЛА ЧАО»

В комедии участвуют: Татьяна Васильева, **Валерий Гаркалин**, Филипп Васильев, Ирина Цывина.

Билеты в ДК ТОЗ, Детском универмаге. Цена билетов – 200-800 руб.

14 февраля, 19.00, ДК ТОЗ (Тула, ул. Советская, 2, тел. 32-16-24)

Клара НОВИКОВА

Народная артистка России, обаятельная «тетя Соня» в вечере юмора «Женские штучки».

Билеты в ДК ТОЗ, Детском универмаге. Цена билетов – 250-750 руб.

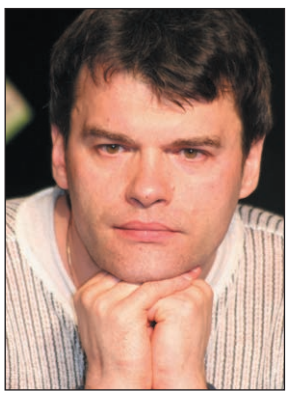

16 февраля, 17.00, Тульская филармония (Тула, пр. Ленина, 51, тел. 36-77-96)

Евгений ДЯТЛОВ

Обладатель редкого тембра голоса в вечере песен и романсов.

Билеты в филармонии, Детском универмаге и у распространителей. Цена билетов – 250-640 руб.

23 февраля, 17.00, Тульская филармония (Тула, пр. Ленина, 51, тел. 36-77-96)

спектакль «ВИД НА МОРЕ СО ШКАФА»

Участвуют: **Т. Васильева**, В. Долинский, И. Цывина, Ф. Васильев.

Билеты в филармонии, Детском универмаге и у распространителей. Цена билетов – 250-800 руб.

ДК ТОЗ
Тула, ул. Советская, 2.

24 февраля, 17.00 – юбилейная программа поэтессы, автора и исполнителя эстрадных песен «Доченька», «Живи спокойно, страна», «Транзитный пассажир» Ларисы РУБАЛЬСКОЙ. В концерте участвует вокальная группа «Бабье лето». Билеты в ДК ТОЗ, Детском универмаге. Цена билетов – 200-500 руб. Тел.: 32-16-24, 31-69-26.

Тульская филармония
Тула, пр. Ленина, 51, тел. 36-77-96.

15 января в 18.30 – гостиная. Концерт ансамбля «Легенда». Цена билетов 60 руб.
24 января в 18.30 – Русский Национальный балет представляет звезд московского балета в спектакле «Лебединое озеро». Сольные партии исполняют солисты ГАБД и Кремлевского балета. Цена билетов 200-550 руб.
25 января в 18.30 – гостиная. Владимир Высоцкий. Концерт к 70-летию со дня рождения. Цена билетов 60 руб.
26 января в 17.00 – вечер фортепианной музыки. Сольный концерт засл. арт. РФ Якова Соловьева. Цена билетов 50-150 руб.
2 февраля в 17.00 – данс-шоу «Звездный экспресс» под руководством Ольги и Владимира Андрюкиных. В программе «Танцевальные экстраванции»: свинг, рок-н-ролл, танго, латина, джаз, модерн и другое. Цена билетов 200-600 руб.
5 февраля в 18.30 – Елена Романова с программой «В ритме вальса». Цена билетов 60-160 руб.
9 февраля в 12.00 – Год веселых суббот–3. Музыкальное представление «Незнайкин фестиваль». Цена билетов 60 руб.
12 февраля в 10.30 – «Незнайкин фестиваль» для школьников младших классов. Цена билетов 40 руб.
14 февраля в 18.30 – «День Святого Валентина». В программе песни о любви. Цена билетов 60-200 руб.
17 февраля в 17.00 – вечер камерной музыки, посвященной памяти Владимира Белоусова. Цена билетов 60-160 руб.
19 февраля в 15.30 – «Тургенев и музыка». Цена билетов 40 руб.
24 февраля в 17.00 – Гуно и Гете «Фауст». Концертная версия оперы в исполнении артистов филармонии. Цена билетов 50-150 руб.
27 февраля в 18.30 – Ф. Шаляпин. Поет засл. арт. РФ Геннадий Шеверев. Цена билетов 70 руб.

Стихи Ларисы РУБАЛЬСКОЙ греют человеческие души.

Данс-шоу «Звездный экспресс».

НА ПРАВАХ РЕКЛАМЫ

НА ПРАВАХ РЕКЛАМЫ

СОБЫТИЕ

18 января, 18.30, Тульская областная филармония (Тула, пр. Ленина, 51, тел. 36-77-96)

«Севильский цирюльник»

Премьера в Туле! Комическая опера в двух действиях итальянского композитора Джоаккино Россини, прозванного «пезарским лебедем». В спектакле заняты заслуженные артисты РФ Вячеслав Сладков и Геннадий Шеверев, артисты Виктория Шмыкова, Сергей Зайцев, Сергей Сусленков, а также камерный оркестр филармонии и ансамбль «Светоч».

Цена билетов 50-170 руб.

НОВОГОДНИЕ ЕЛКИ

Центр «Тулица», Тула, ул. Демидовская, 52, тел.: 39-46-06, 47-64-13.
3, 4, 5 января в 11.00 – театрализованный праздник «Новогодние потешки» для дошкольников и школьников 1-4 классов.
4 и 5 января в 14.00 – праздник затей для детей 5-7 классов. Цена билетов с подарком – 310 руб., без подарка – 100 руб.

Тульская областная филармония, Тула, пр. Ленина, 51, тел. 36-77-96.
3, 4, 5 января в 11.00 и 15.00 – музыкальная фантазия по мотивам русских народных сказок «Курьи ножки.ru». Цена билетов 60-90 руб.
6, 7, 8 января в 11.00 и 15.00 – театрализованное представление артистов Детской филармонии «Бармалей-2008». Цена билетов 60-90 руб.
10 января в 18.30 – праздничный концерт «Свет и радость Рождества». Цена билетов 50-150 руб.

ДК железнодорожников, Тула, ул. Демонстрации, 134, тел.: 27-88-22, 20-26-72.
6 января в 12.00 – большая новогодняя детская программа: интермедия у елки, спектакль «Конек-Горбунок» и детская дискотека. Вход – 100 руб.

ТЕАТР

Камерный театр кукол «Два арлекина»

Музей изобразительных искусств (ул. Ф. Энгельса, 64, тел.: 35-40-53, 35-22-94).
3, 4, 5, 6 января в 12.00, **12 января** в 11.30, **13 января** в 15.00 – новогодний спектакль «РОЖДЕСТВЕНСКАЯ СКАЗКА ПРО ДЕВОЧКУ МАРУСЮ И МЫШКУ».
20 января в 15.00 – Л. Н. Толстой. «ФИЛИПОК».
26 января в 11.30 – «СОЛОМЕННЫЙ БЫЧОК». Русская народная сказка.
27 января в 15.00 – Л. Н. Толстой. «ТРИ МЕДВЕДЯ».
Билеты в кассе музея с 11.00 до 17.00 (пн. – выходной), перед началом спектаклей и в Детском универмаге. Цена билета – 100 руб.

Тульский академический театр драмы

Тула, пр. Ленина, 34-а, тел.: 36-73-32, 36-75-92, 36-34-39. Начало в 18.30.

2, 15, 27 января – Авксентий Цагарели. «ТИФЛИССКИЕ СВАДЬБЫ». Комедия.
3, 20, 29 января – Джон Патрик. «СТРАННАЯ МИССИС СЭВИДЖ». Комедия.
4, 17, 26 января – Виктор Мережко. «МУЖЧИНЫ ПО ВЫХОДНЫМ». Пьеса.
5, 16, 22 января – Жан Кокто. «НЕИСТОВСТВО ЛЮБВИ». Пьеса.
6 января – А. Н. Островский, Н. Я. Соловьев. «МЕДОВЫЙ МЕСЯЦ БЕЛУГИНА». Комедия.
8 января – Карло Гольдони. «ВЕНЕЦИАНСКИЕ БЛИЗНЕЦЫ». Комедия.
9 января – Н. В. Гоголь. «ЖЕНИТЬБА». Совершенно невероятное событие.
10, 19 января – Федор Достоевский. «УНИЖЕННЫЕ И ОСКОРБЛЕННЫЕ».

Сцена из спектакля «Цветок кактуса».

18 января – Эйб Берроуз. «ЦВЕТОК КАКТУСА». Лирическая комедия.
23 января – Марк Камолетти. «ОХ, УЖ ЭТА АННА!» Комедия.
24 января – Рэй Куни. «СЛИШКОМ ЖЕНАТЫЙ ТАКСИСТ». Комедия.
25 января – премьера. Владимир Жеребцов. «ЧМОРИК». Пьеса.
30 января – Александр Вампилов. «СВИДАНИЕ В ПРЕДМЕСТЬЕ». Пьеса.
31 января – Леонард Герш. «ЭТИ СВОБОДНЫЕ БАБОЧКИ». Комедия.

СПЕКТАКЛИ ДЛЯ ДЕТЕЙ
В дни новогодних каникул за 15 минут до начала детских спектаклей – представление у елки с Дедом Морозом и Снегурочкой.
2 января в 12.00 – Ксения Драгунская. «ВСЕ МАЛЬЧИШКИ – ДУРАКИ!» Сказка.
3, 4, 5, 6 января в 12.00 – Б. Метальников. «АНЧУТКА». Сказка.
7 января в 12.00 и 15.00, **8 января** в 12.00 – Владимир Синакевич. «ЛЮБОВЬ К ОДНОМУ АПЕЛЬСИНУ». Комедия-сказка по мотивам итальянских сказок Карло Гоцци.
Цена билетов на дневные спектакли – 50-100 руб., на вечерние – 50-200 руб.

Камерный драматический театр

Тула, ул. Дзержинского, 8, тел. 30-45-96.

2, 5, 6, 7 января в 11.00 – премьера. Гофман. «ЩЕЛКУНЧИК».
19 января в 11.00 – А. Басов. «КАК ЦАРЕВНА ЗА СЧАСТЬЕМ ХОДИЛА». Сказка.
25 января в 18.30 – Т. Уильямс. «СТЕКЛЯННЫЙ ЗВЕРИНЕЦ». Драма воспоминаний.
26 января в 11.00 – «ПРО ЕМЕЛЮ, ИЛИ ПО ЩУЧЬЕМУ ВЕЛЕНЬЮ».
Цена билетов: детский – 70 руб., взрослый – 150 руб., школьники и студенты – 100 руб.

Театр кукол

Тула, ул. Советская, 62/15, тел.: 31-20-97, 36-40-19.

По 13 января 2008 г. – веселые представления у елки и спектакли.
2, 3, 4, 5 января в 11.00, 14.00, 17.00, **6 января** в 11.00, 14.00,
7, 8 января в 14.00 – В. Лившиц, И. Кичанова. «ТАИНСТВЕННЫЙ ГИППОПОТАМ».
7 января в 11.00 – Л. Устинов. «МОРОЗКО».
8, 9 января в 11.00 – «ПО ЩУЧЬЕМУ ВЕЛЕНИЮ». Сказка.
8 января в 18.30 – премьера для взрослых. Д. Ленский. «ГОРТЕНЗИЯ В ПАРИЖЕ».
10 января в 11.00 – Т. О. ТриКо. «ВЕСЕЛЫЕ МУЗЫКАНТЫ».
12 января в 11.00 – Г. Х. Андерсен. «СНЕЖНАЯ КОРОЛЕВА».
13 января в 11.00 – премьера. Н. Шувалов. «ЗАЙКИН ДОМ, или ПРО ДЯДЮ МИШУ-ХВАСТУНА И ПРО МУСЮ-БОЛТУНЬЮ».
26 января в 11.00 – премьера. С. Козлов. «ПУТЕШЕСТВИЕ «ЛЮБИМЧИКА».
27 января в 11.00 – А. Линдгрен. «МАЛЫШ И КАРЛСОН, КОТОРЫ ЖИВЕТ НА КРЫШЕ».
Цена билетов на новогодние спектакли – 100-140 руб, на обычные – 80-100 руб.

Театр юного зрителя

Тула, ул. Коминтерна, 2, тел. 27-97-66.

По 12 января 2008 г. – Дед Мороз и Снегурочка, елка, игры, танцы, песни.
2, 3, 4, 5, 6, 7, 8, 9, 10 января в 11.00 и 15.00, **11, 12 января** в 12.00 – премьера. В. Акимов. «В ЗАПОВЕДНЫХ И ДРЕМУЧИХ, ДРЕВНИХ, СКАЗОЧНЫХ ЛЕСАХ...».
13 января в 18.00 – капустник для взрослых «СТАРЫЙ НОВЫЙ ГОД В ТЮЗе».
Цена билетов на дневные спектакли – 90-100 руб., на вечерние – 110-120 руб, на новогодние спектакли – 150 руб.

КОНКУРС

Выиграй диск Матрица повсюду!

У тебя ещё нет диска «Матрица»?
Портал MySLO.ru и виртуальный клуб Гари Энжи «Матрица повсюду» (djgaryenji.myslo.ru) поздравляют всех с Новым Годом и объявляют новый конкурс. Ответь правильно на вопросы и получи приз!

1. Как называется первый диск Гари Энжи?
2. Любимое число Гари Энжи? (варианты ответа: 3/7/22)
3. Продолжи фразу «матрица повсюду это...»
Будьте креативными, проявите фантазию!
Если вы знаете ответы на эти вопросы и хотите выиграть диск «Матрица повсюду в Новый год», присылайте свои ответы на djgaryenji@mail.ru или на ICQ 377032492
Первые 10 правильно ответивших на вопросы получат в подарок диск от Гари Энжи.

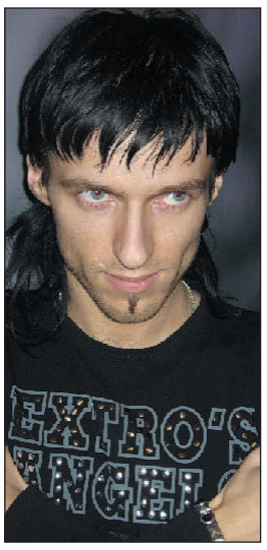

DJ Гари Энжи желает всем удачи!

МУЗЕИ

Тульский областной экзотариум
Тула, ул. Октябрьская, 26. Тел. 47-53-92.
Режим работы: с 10.00 до 18.00, без обеда, выходные – понедельник, вторник.
Со 2 по 7 января (включительно) экзотариум работает с 10.00 до 18.00.
Только до 13 января – НОВЫЙ ГОД В ЗООПАРКЕ!
В этот сказочный праздник дети не останутся без внимания и подарков. А если вы удивите Деда Мороза и Снегурочку своими талантами, то обязательно получите подарок, который принесет вам удачу в Новом году. И, конечно же, вы можете попросить у желтой крысы исполнения своих самых заветных желаний! А добиться ее расположения и покровительства вы сможете, нарисовав ее портрет или угостив чем-нибудь вкусненьким.

Музейно-выставочный центр «Тульские древности»
Тула, пр. Ленина, 47. Тел.: 8 (4872) 36-16-63, 36-28-34.
«Рождественские посиделки в «Тульских древностях» (для среднего/старшего школьного возраста, взрослых). В избе тульского мастерового XVI-XVIII веков вас ждут елка и хороводы, колядки и святочные гадания, перевоплощение в купцов-молодцов и других веселых персонажей, конкурс колядок и конкурс на лучший святочный грим, соление кудели, фанты. В финале праздника – подарок-сюрприз. Продолжительность – 45 минут. Стоимость – 70 руб./чел.
Программы проводятся только для организованных групп от 10 человек, по предварительной заявке. В дни зимних каникул музей «Тульские древности» работает с 3 января, без выходных.

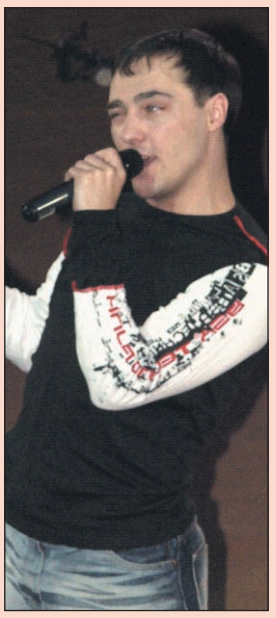

Суперзвезда конца 80-х Юрий ШАТУНОВ.

29 февраля в 18.00 – юбилейный вечер Людмилы Зайцевой. Участвуют ансамбль скрипачей, солисты и коллективы филармонии. Цена билетов 80-190 руб.

Тульский цирк
Тула, ул. Советская, 96.

3 марта, 19.00 – любимец женщин Юрий ШАТУНОВ. Лучшие песни. Билеты в кассах цирка и у общественных распространителей. Цена билетов 300-1000 руб. Тел. 31-12-98.

ДК железнодорожников
Тула, ул. Демонстрации, 134.

11 января в 12.00 и 15.00 – «Магия Гарри Поттера», уникальное эстрадное представление Московского театра иллюзии. Вход – 100-200 руб. Тел.: 27-88-22, 20-26-72.

ЦИРК

Тульский государственный цирк (Тула, ул. Советская, 96, тел. 31-12-98, тел./факс 31-15-62)

Цирк «DISCOVERY»

По 13 января – программа «Новогоднее путешествие». Вас ждет каскад трюков, выступления дрессированных животных (медведей, собачек, кошек и громадного удава), сказочные приключения, красавица-елка, новогодние чудеса и поздравления от Деда Мороза и Снегурочки!!! Режиссер-постановщик, лауреат международных конкурсов, нар. артист России Виталий Филиппович Воробьев.
Расписание новогодних шоу:
2, 3, 4, 5, 6, 7, 8, 12 января – 13.00 и 17.00.
13 января – 15.00.
Билеты в кассах цирка и у общественных распространителей. Цена билетов 150, 200, 250, 300, 350 руб.

НА ПРАВАХ РЕКЛАМЫ

НА ПРАВАХ РЕКЛАМЫ

ТУСА

■ Ночной клуб «АНАСТАСИЯ»
Тула, пр. Ленина, 46, тел.: 367-367, 32-56-28.
3 января – «Первый четверг нового года». Ксения Сухова, Олег Хохлов, шоу-балет. Вход – 200 руб.
4 января – конфетная вечеринка «Да здравствует кариес!». Ксения Сухова, Михаил Хоровец, шоу-балет. Вход – 200 руб.
5 января – вечеринка «Трезвяк». Инга Филатова, Дмитрий Прокудин, шоу-балет. Вход – 200 руб.
6 января – «Рождественские встречи». Инга Филатова, Михаил Хоровец, шоу-балет. Вход – 200 руб.
7 января – «Рождественские прощания». Ксения Сухова, Олег Хохлов, шоу-балет. Вход – 200 руб.

■ Ресторан «ЛЮКС»
Тула, Красноармейский пр., 13, тел. 27-29-71.
Ежедневно – «живая» музыка, саксофон Сергей Ларичев.

Лиза МЕРКУЛОВА, звезда ресторана «Люкс».

3 января – Лиза Меркулова, Дмитрий Прокудин. Вход – 70 руб.
4 января – Инга Филатова, Владимир Третьяков. Вход – 100 руб.
5 января – Ксения Сухова, Олег Хохлов. Вход – 100 руб.
6 января – Лиза Меркулова, Владимир Третьяков. Вход – 70 руб.
7 января – Инга Филатова, Дмитрий Прокудин. Вход – 100 руб.

■ Комплекс «7 ЧУДЕС»
Тула, Красноармейский пр., 10/12.
Каждую **пятницу** с 22.00 – шоу-программа, «живая» музыка. Каждую **субботу** с 23.30 – стрип-марафон. Вход свободный.

■ Кафе «БиСтрим»
Тула, ул. Ф. Энгельса, ост. «Ул. Жаворонкова», тел. 8-920-743-01-00. Вход свободный.
Ежедневно с 19.00 – «живая» музыка, Алан Фидаров, Юрий и Галина Лакатоша – музыкальный ансамбль «Лунный свет». Караоке.

■ Ночной клуб «САТУРН»
Тула, ул. Октябрьская, 24, тел. 47-13-99.
Среда, **четверг**, с 21.00 до 5.00 – дискотека 80-х, современные хиты. Dj's Rus..., Salamon. Вход – 50 руб.
Четверг, с 21.00 до 5.00 – «Rock-party», Dj Pinochet. Вход – 150 руб.
Пятница, **суббота**, с 21.00 до 5.00 – эротическое шоу, dj's Salamon, Rus. Вход – 150 руб.

■ Комплекс «НОЧНОЙ ОХОТНИК»
Тульская обл., Ленинский р-н, пос. Молодежный, ул. Шоссейная, 18, тел.: 8-920-745-05-50, 8 (267) 9-87-12.
Каждый **четверг**, **пятницу** и **воскресенье** с 10.00 до 4.00 – «живой» звук, саксофон. Вход – 150 руб.
По **9 января** с 5.00 до 10.00 – AFTERPARTY. Резидент Sega. Dj's Elvish, Seshel, A-Burn, erotic go-go. Вход – 200 руб.

■ АРТ-КЛУБ
Тула, ул. Г. Успенского, 4.
Каждый **четверг** и **пятницу** – РЕТРО-ПРОГРАММА: поет супергруппа «Евгений Ушаков и Ирина Суская».

■ Кафе-бар «ФОРТУНА»
Тула, ул. Коминтерна, 2-а, тел.: 21-13-13, 32-14-39.
Понедельник, **вторник**, **среда** – музыка 80-х. **Четверг**, **пятница**, **суббота**, **воскресенье** – поет А. Маслов. Вход свободный.

■ VIP-ЦЕНТР
Тула, ул. Максимовского, 15, тел.: 49-66-44, 49-69-49.
Ежедневно с 20.00 – звезды тульской эстрады Евгений Гречишкин, Ирина Андриевская, Юлия Ерухова. Disko, evro pop, trouble, r&b. Вход – 50 руб.

■ Ретро-клуб «ШЛЯГЕР»
Тула, ул. Демонстрации, 134 (ДКЖ), тел. 20-27-33.
6 января, 19.30 – танцевальная программа «В этот добрый Новый год». Поет Ольга Мишина, солистка группы «Формула любви». Вход – 100 руб.

■ Рок-клуб «ВИНОГРАД»
Тула, ул. Шухова, 24, тел. 8-920-275-99-55. Вход 150 руб.
3 января, 20.00 – «Новогодний металл»: группы «Arhona», «Менгир», «Resonator», «VictoriA».
4 января, 20.00 – «Новомосковский Новый год»: ВИА «ПОПС», группы «Ангел неБес», «Среда обитания».
5 января, 20.00 – «Новый-2008»: группы «БарбеQ», «Flangers», «+ B()nus».
6 января, 20.00 – группы «Fatal Aim», «Glintvein», «Новая модель» (Москва).
7 января, 20.00 – «Альтернативные Рождественские встречи». Группы «Juma» (Тула-СПб), «Jaystown» (Тула), «ReФормат» (Тула), «Body on a Shore» (Тула), «Чувство дождя» (Щекино).

■ Виртуальный клуб «МАТРИЦА ПОВСЮДУ»
www.djgaryenji.myslo.ru
Ежедневное обновление: музыка/новости/фото/общение.
Каждый **четверг** – VIP MIX, dj Гари Энжи. Каждую **пятницу** – «Больше секса!», dj Nati Dark.
5 января – «House элементы Матрицы», dj Гари Энжи + резиденты.
6 января – «AstroMatrix»: астропрогноз на неделю от Aracula.

■ Танцклуб «КАЗАНОВА»
Тула, Красноармейский пр., 14, тел. 27-29-35.
«Спортбар» – **ежедневно** с 17.00 до 5.00. Вход с 17.00 до 20.30 – free.
3 января – «Основной зал» и «Тропический зал»: PROMO 71 «FITP 6.0 NEW ELKERS BIRSDAY». «Спортбар». Вход – 170-250 руб.
4 января – «Основной зал»: dj's Влад, Салават. Sexy Go-Go. «Тропический зал»: dj's Сер.Ж, VoVaN. Вход – 130 руб., после 23.00 – 170 руб.
5 января – «Основной зал»: dj's Foster, Ирландец. Sexy Go-Go.

Проект «Лицо с обложки». Дарья. Декабрь.

«Тропический зал»: dj's Влад, VoVaN. «Penthouse», «Караоке-бар». Вход – 180 руб., после 23.00 – 230 руб.
6 января – «МегаРитм», dj's Салават, Мария. Sexy Go-Go. «Тропический зал»: dj's VoVaN, Влад. Вход – 180 руб., после 23.00 – 230 руб.
7 января – проект «Лицо с обложки». Dj's Влад, Салават. Sexy Go-Go. «Тропический зал»: dj's VoVaN, Сер.Ж. Вход – 180 руб., после 23.00 – 230 руб.
8 января – «Тропический зал: dj Салават. «Спортбар». Вход – 80 руб.

Настя ЕНИНА, шоу-балет «Цветы».

Каждое **воскресенье**, 15.30-19.00 – детский клуб **«ЦВЕТОЧНЫЙ ГОРОД»**. Дискотека, дни рождения, караоке, аквагрим. Вход 70 руб.
6 и 13 января – новогодний карнавал. Вход 100 руб.

■ Ресторан «ДЕРБЕНТ»
Тула, ул. Октябрьская, 24, тел. 47-13-99.
Ежедневно с 12.00 до 23.00 поет супергруппа «Евгений Ушаков и Ирина Суская».

■ Ресторан «МЮЛЛЕР»
Тула, ул. Болдина, 94, тел. 26-48-37.
3 января, 20.00 – 24.00 – музыкальная программа, поют Д. Лукьянова, Е. Пономарева, Мурат.
4 и **5 января**, 21.00 – 1.00 – музыкальная и шоу-программы, поют Д. Лукьянова, Е. Пономарева, Мурат, трио «Бродвей-шоу».

■ Кафе «БОМОНД»
Тула, ул. Ползунова, 9-б, тел. 21-20-35.
Каждую **пятницу** и **субботу** с 20.00 до 23.00 – «живая» музыка. Вход free.

■ Ресторан «ТРИ МУШКЕТЕРА»
Тула, ул. Пузакова, 46-а, тел.: 47-15-04, 8-920-745-05-65.
Ежедневно с 21.00 до 1.00 – поет Сергей Рахманов. **Пятница**, **суббота** – шоу-программа. Вход – 100 руб.

■ Комплекс «BERENDEY»
Тульская обл., 192-й км автодороги Москва-Крым (напротив ГАИ), тел. 8-920-761-27-57.
Режим работы: с 11.00 до 1.00.
3, 4, 5 января с 20.00 – живая музыка, восточные танцы, лучшие диджеи Тулы, **5 января** – dj Усяма (Судан). Вход свободный.

■ Комплекс «МИРАЖ»
Тула, ул. Кутузова, 45, тел.: 48-23-38, 48-05-25.
Режим работы: с 12.00 до 5.00.
Ежедневно с 22.00 – «живая» музыка: «Catfish blues», «Группа Любы Труфановой», Александр Щеглов (гитара, вокал), Сергей Семин (гитара), вокалисты Константин Мухин, Максим Гришин, Игорь Дворский, Сергей Иноземцев, Олег Первененок, Геннадий Никишин, Оксана Мокверашвили, Юлия Ногина, Настя Положенцева.
Вход: **пн., вт., ср., чт., вскр.** – 100 руб., **пт., сб.,** праздники – 170-200 руб.

■ Disco-бар «СТАРТ»
Тула, ул. Металлургов, 73-а, тел. 8-903-842-04-42. Вход свободный.
Среда – музыка поколений: «Старое доброе и лучшее новое».
Четверг – EURO POP HITS. Стрип: Дюймовочка, Эмануэль. Pantera.
Пятница – dj Fail, MC Belca. Марина, Pantera. Стрип-комедия. Брейк Artem.
Суббота – dj Fail, MC Belca. Стрип: Эмануэль + гость. Марина, Pantera. Танец огня. Брейк Artem.
Воскресенье – EURO POP HITS, dj's Fail, Alan + гость.

■ Ночное кафе-бар «НИКА»
Тула, ул. Кирова, 159, тел.: 40-87-55, 8-910-152-33-78, 8-905-623-85-59.
Ежедневно с 20.30 до 6.00 – дискотека. С **воскресенья** по **четверг** вход free, **пятница**, **суббота** и праздники – 70-100 руб.

■ Кафе-бар «НИКА+»
Тула, ул. Ложевая, 136, тел. 40-87-55.
Ежедневно с 12.00 до 3.00 – музыка на любой вкус. Вход свободный.

■ Кафе-бар «ПАРАДИЗ НА ОКТЯБРЬСКОЙ»
Тула, ул. Октябрьская, 99-а, тел. 34-38-02.
Ежедневно «живая» музыка с 21.00 до 1.00. Поют: Александр Щеглов, Олег Первененок, Константин Мухин, Николай Шульдешов, Юлия Ногина, Оксана Мокверашвили, Геннадий Никишин. Вход свободный.

■ Культурно-досуговый центр «ТУЛИЦА»
Тула, ул. Демидовская, 52, тел.: 39-46-06, 47-64-13. Вход свободный.
Ежедневно – танцбар «Осенний листопад».
Четверг, 19.30 – танцбар «На Демидовской», ретро-мелодии.
Пятница, 19.30 – танцбар «Тулица». «Еще не вечер», танцевальная программа для тех, кому от 30 и старше.
Суббота, 19.30 – танцбар «Тулица», модные танцевальные мелодии.

■ Клуб «ПРЕМЬЕР»
Тула, ул. Ф. Энгельса, 66, тел. 35-76-06.
4 января – танцплощадка СССР, играет группа «Фанты».
5 и 6 января – программа

Денис ВАСИН, танцшоу «NEO».

«Nightmix», танцшоу «Neo». Вход – 190-210-230 руб.

■ Бар «ЧИЛИ»
Тула, ул. Ф. Энгельса, 66, тел. 35-76-06.
Каждый **понедельник** и **пятницу** с 22.00 – спецшоу. Каждый **вторник**, **среду** и **воскресенье** – дискобар.
3 января – ShoesBros., блюз.
5 января – Stressor , нео рокабилли
Вход – 190-250 руб.

■ Комплекс «ВИКТОРИЯ»
Тула, пр. Ленина, 87, тел. 32-96-79.
Ежедневно с 20.00 до 24.00 – шоу-программа, поют звезды тульской эстрады. Вход – 50 руб., **пятница** и **суббота** – 100 руб.

■ Комплекс «МЁД»
Тула, ул. Чапаева, 51, тел. 42-24-54.
Ежедневно – музыка, лучшие dj's, эротическое шоу «Пламя страсти».
По **13 января** – праздничные новогодние программы «КРЫСМАСС-2008». Вход – 60 руб., до 23.00 – девушкам – бесплатно, **пятница** – 120 руб., **суббота** – 150 руб.

■ Клуб «СТУДИЯ 49»
Тула, Красноармейский пр., 25, тел.: 36-75-15, 36-16-59.
3, 4, 5, 6, 7 января с 22.00 – новогодние вечеринки. Розыгрыши, призы, подарки, музыка. Вход – от 150 руб.

■ Клуб «МЕТРО»
Щекино, ул. Победы, 16, тел. 8-487-51-51-322.
3, 4, 5, 6, 7, 8 января – основной зал: dj's Reena, Stif, танцгруппа «Маста»; бар «Стоп-кран»: dj Amiga. Вход: **2, 5, 6 января** – 130 руб.; **3, 4 января** – 50 руб.; **7 января** – 90 руб.; **8 января** – вход свободный.

НА ПРАВАХ РЕКЛАМЫ
Комильфо магазин
Пр. Ленина, 76, тел. 334-220.
ДИВАНЫ
КРЕСЛА
КУХНИ
ШКАФЫ-КУПЕ
МЕБЕЛЬ ИЗ СТЕКЛА
на любой достаток

НА ПРАВАХ РЕКЛАМЫ
ИП МАРТИРОСОВ Р. Г.
Ромарти
ХОРОШАЯ МЕБЕЛЬ ПО ДОСТУПНЫМ ЦЕНАМ!
Прихожие • Спальни
Детские • Мягкая мебель
Стенки • Матрацы
Кухни
Тел. 27-12-60 Тула, ул. Дм. Ульянова, 2.
Тел. 27-08-49 Тула, ул. Советская, 4. Большой универмаг
Тел. 5-82-93 Щекино, ул. Советская, 26.

НА ПРАВАХ РЕКЛАМЫ
Мебельный салон ООО ТТТ
ЭлиТТ
КУХНИ
производство России, Италии
БЫТОВАЯ ТЕХНИКА
СТОЛЫ, СТУЛЬЯ
КАМИНЫ
ПРОФЕССИОНАЛЬНЫЙ ДИЗАЙН
Тула, ул. Л. Толстого, 91-а, тел.: 31-97-81, 31-88-62.

НА ПРАВАХ РЕКЛАМЫ
ЕвроОкна
Окна без проблем
Официальный дилер компании KBE оконные технологии greenline
3- и 5-КАМЕРНЫЙ
НЕМЕЦКИЙ ПРОФИЛЬ
Противовзломная фурнитура
Системы климат-контроля
Кредит
Алюминиевые системы PROVEDAL
Тула, ул. Советская, 4, 4-й эт., оф. 401. Тел.: 25-06-02, 25-06-31.
www.eurookna.ru

НА ПРАВАХ РЕКЛАМЫ
Новогоднее предложение
только до 15 января
КРЕДИТ
18439 р.
Центральный пер.7 (рядом с ТЦ "Тройка-Посад") тел. 200-988

НА ПРАВАХ РЕКЛАМЫ
Планета ОКОН
БЕЗ%РАССРОЧКА
PLAFEN
REHAU
AUBI Фурнитура
Удачи и счастья вам в Новом году!
Удачи, счастья в Новом году
"Планета окон" вам желает,
И радость к вам пускай придет
И больше вас не оставляет!
ДОСТУПНЫЕ ЦЕНЫ • СКИДКИ
Заключение договора на дому
ПОДАРОК к каждому окну - ПЯТИСТУПЕНЧАТОЕ ПРОВЕТРИВАНИЕ!
24-99-50, 24-95-53 70-08-01 (без выходных)
Ул. 9 Мая, 3, оф. 416
Приглашаем дилеров к сотрудничеству

НА ПРАВАХ РЕКЛАМЫ
ПЛАСТИКОВЫЕ
ОКНА
21 века
• отливы, откосы
• подоконники
• двери, фасады
• перегородки
• москитные сетки
VEKA KBE PLAFEN
Зимнее проветривание в подарок!
Приглашаем дилеров к сотрудничеству.
Тула, Красноармейский пр., 30,
т.: 701-909, 333-886.

НА ПРАВАХ РЕКЛАМЫ
КРЕМЛЕВСКИЕ ОКНА
БЕЗ% РАССРОЧКА на 6 месяцев
НЕМЕЦКИЙ
REHAU PLAFEN
Фурнитура AUBI
Приглашаем дилеров к сотрудничеству
30-81-35
Тула, пр. Ленина, 81, оф. 51.

НА ПРАВАХ РЕКЛАМЫ
Лидер ООО ВЕСТА
КУХНИ
российских фабрик в наличии и на заказ
Столы, стулья, табуреты
Встраиваемая техника
Предъявителю скидка 3%
Тула, ул. Плеханова, 132
Тел. 42–67–55.

НА ПРАВАХ РЕКЛАМЫ
БАЛКОН ПОД КЛЮЧ
•ПВХ • ДЕРЕВО
•АЛЮМИНИЙ
ОБШИВКА ЕВРОВАГОНКОЙ • ПОЛ • ШКАФЫ • ВЫНОС
10 лет на рынке - ГАРАНТИЯ КАЧЕСТВА!
Тел. 48-50-99, факс 46-74-44.
Тула, ул. Бондаренко, 6

НА ПРАВАХ РЕКЛАМЫ
Кухни
от Медынской и Рязанской фабрик в наличии и на заказ
в магазине Березка
Тула, ул. Кауля, 20, тел. (4872)37-34-78

НА ПРАВАХ РЕКЛАМЫ
KBE оконные технологии
КРЕДИТ
СКИДКА
ОКНА
ДВЕРИ
ЛОДЖИИ
ФАСАДЫ
ЕгорьЕвскиЕ Окна
Тула, пр. Ленина, 78.
Тел.: (4872) 311-000, 307-820.
Режим работы: с 9.00 до 18.00, сб. с 9.00 до 15.00.
www.oknatula.ru

НА ПРАВАХ РЕКЛАМЫ
ИП МАЛЬКИН О. А.
беспроцентная РАССРОЧКА до 12 месяцев
Достойное качество при доступных ценах!
товар сертифицирован
ЕВРО ВЕК
KBE ARTEC оконные системы
ПЛАСТИКОВЫЕ
ОКНА
ул. Тургеневская, 59,
тел./ф. 36-13-33.
пр. Ленина, 104, оф. 12
(цок.), тел./ф. 35-40-63.

СЧАСТЛИВЧИК НЕДЕЛИ

УЗНАЙ СВОЙ ДОМ!

Каждую неделю «Слобода» публикует фото тульского дома. Если вы узнали на фотографии свой дом, звоните к нам в редакцию во вторник, 8 января, в 14.00 по тел. 233-099. Первый дозвонившийся и угадавший свой дом жилец получит приз в размере квартплаты за месяц. Дом по адресу: Тула, ул. Рогова, 33, опубликованный в прошлом номере, узнала **Клавдия Максимовна ЦАРЕВА.**

Материал подготовила наша читательница Айсулу Кадырова.

www.veer.com

НЕЖЕЛАННЫЙ РЕБЕНОК

МАЛЫШ

Все девять месяцев Ирина его ненавидела. Но больше всего она стала ненавидеть его с тех самых пор, когда малыш впервые заявил о своем существовании. И теперь каждый день по нескольку раз он настойчиво напоминал о себе, делая какие-то беспорядочные движения. Он жил, набирая силы и готовясь появиться на свет, несмотря на нежелание матери видеть его.

Родился малыш в мае. Рождение сына не принесло радости Ирине и в тот момент, когда врач и акушерка в родильном отделении показали ей здоровенького малыша. Она даже не посмотрела в его сторону. Привыкшие ко всему медики молча переглянулись и унесли малыша в детское отделение.

К вечеру в палату зашла медсестра и, обращаясь к Ирине, спросила:

– Мамаша, кормить ребенка будете?

В ответ она услышала истеричный голос Ирины:

– Отстаньте от меня, отстаньте все, никого не хочу видеть и слышать!

ОТКАЗ

Шли дни, наступило время и Ирине выписываться из роддома.

– Так вы окончательно решили оставить ребенка в роддоме, потом не пожалеете об этом? – спросила Ирину главный врач.

В ответ послышалось твердое «нет».

– Поймите, новорожденный сейчас нуждается в вашей заботе!

– Не ваше это дело, я в советах не нуждаюсь. Мне этот ребенок не нужен, – грубо и сердито прокричала Ирина.

– Ну что ж, воля ваша, пишите заявление об отказе, – обращаясь к молодой женщине, устало произнесла врач. – Если хотите, можем дать малышу вашу фамилию.

– Делайте, как знаете, только давайте закончим все побыстрее, – ответила Ирина.

РОДИТЕЛИ

За несколько месяцев до рождения малыша родители Ирины уговаривали ее не бросать ребенка в роддоме, уверяя, что они сами вырастят его.

– Доченька, – говорил отец, – это же наш внук, наша кровиночка, подумай хорошенько!

– Ирочка, не делай необдуманных шагов, – просила мать, – не бросай ребенка, мы сами его поднимем, сил хватит. Уедем в деревню, ты даже видеть его не будешь.

Но дочь была непреклонна.

Родители Ирины все-таки надеялись на чудо: а вдруг дочь одумается? Но чуда не произошло, и маленький Саша Новиков попал в дом малютки.

НОВАЯ ЖИЗНЬ?

Для Ирины наступили однообразные скучные дни, в которых не было места радости, а была лишь съедающая душу тоска.

Прошло два года, и она понемногу стала приходить в себя, поступила в институт. Появились подруги, жизнь наполнилась чем-то новым, интересным, и в ней не осталось места мыслям о ребенке и о тех неприятных для нее моментах, связанных с ним. Ирина знала, что родители с первых дней рождения Саши постоянно навещали его в доме малютки и часто вечерами шепотом, чтобы, не дай бог, не услышала дочь, делились впечатлениями. В квартире всюду лежали детские игрушки, одежда и обувь.

– Не ваше это дело, я в советах не нуждаюсь. Мне этот ребенок не нужен, – сердито прокричала Ирина.

В день рождения Саши родители с самого утра хлопотали на кухне. Пироги и рулеты, сдобные булочки и торт были тщательно упакованы. Они купили огромного плюшевого медвежонка, зная, что внук обрадуется такому подарку. Ирина незаметно подошла к плюшевому мишке, бережно взяла его на руки и вдруг осознала, что вся эта суета с приготовлениями, подарки для Саши, разговоры о нем совсем ее не раздражают. Ей стало очень хорошо на душе оттого, что родители не забыли ее сына. Она даже не сразу поняла, как произошла в ней эта перемена, но вдруг ей захотелось увидеть сына, прижать к груди, обнять маленького человечка, который все это время жил без нее.

НЯНЕЧКА

В один из теплых июньских дней Ирина, ощущая непреодолимое желание увидеть сына, подошла к дому малютки, расположенному на одной из тихих улочек. Она остановилась у скамейки и, вытирая платком навернувшиеся слезы, осторожно присела на краешек и только тогда заметила молодого человека, который с удивлением смотрел на нее:

– Девушка, вам плохо?Может, я смогу быть вам чем-то полезен?

– Вы? Чем вы можете мне помочь? – ответила Ирина.

– Вы часто приходите сюда? – спросил парень.

– Я здесь работаю, – неожиданно для себя соврала Ирина и вдруг поняла, что иного способа общения со своим малышом у нее не будет.

– А я учусь в педагогическом, скоро практика, вот и приучаю себя к общению с детьми, – просто сказал молодой человек. – Я Дима, а вас как зовут?

Они познакомились, и Дима вызвался проводить девушку до дома.

Ирина твердо решила, что завтра пойдет устраиваться на работу нянечкой в дом малютки, где жил Саша. От этой мысли ей стало легко, как не было уже давно.

В жизни Ирины наступила новая пора, наполненная общением с сыном и другими детьми в доме малютки. За то время, что девушка работала здесь, у многих малышей появились родители, и счастливые и радостные дети уезжали домой. Каждый раз Ирина со страхом думала, что то же самое может произойти и с ее сыном. Ощущая невозможность противостоять этому, она уже мысленно готовила себя к разлуке с сыном.

РАЗЛУКА

Это случилось холодным декабрьским днем, за две недели до Нового года. Ирина только успела покормить малышей, и в это время в комнату вошла заведующая.

– Ну вот, Сашенька,– обращаясь к сыну Ирины, сказала она. – У тебя теперь есть мама и папа, сейчас ты поедешь с ними.

Ирина, услышав эти слова, выбежала в подсобку к дворничихе тете Насте. Уткнувшись ей в плечо, она расплакалась.

– Ты чего, Ириша, перестань, здесь ведь каждый день кого-нибудь усыновляют. Радоваться надо, теперь у Сашеньки будут отец и мать, – участливо произнесла дворничиха, уже знавшая о том, что ребенка из группы Ирины усыновили.

– Да это я, я его мать, настоящая! Это я его родила, а потом отказалась от него в роддоме. Как мне жить теперь, тетя Настя, как мне жить без него? – плача, говорила Ирина и рассказала ей о том, как несколько лет назад в один из августовских дней трое подвыпивших парней грубо втащили ее в стоявшую машину и, надругавшись, бросили на обочине.

– Милая ты моя, успокойся, все будет хорошо. Выйдешь замуж, будут у тебя еще дети. А сын твой пристроен, родители, по всему видать, люди прекрасные, дай бог, будет твой сын хорошим человеком, – успокаивала Ирину тетя Настя.

– Ирина, глянь-ка в окно, видишь, кто там стоит,– продолжила она.

Во дворе, запорошенный снегом с головы до ног, стоял улыбающийся Дима и махал Ирине рукой.

MySLO.ru > Газета «Слобода» > Моя история
Оценить статью | Добавить комментарий

ДРУЗЬЯ! Рассказать на страницах «Слободы» свою историю может каждый из вас. Пишите и присылайте письма с пометкой «Моя история» по адресу: 300026, Тула, а/я 1431; на info@sloboda.tula.ru. Хотите, чтобы ваше творение прочитали знакомые, сослуживцы, родные даже в других городах и странах? Заходите на MySLO.ru > Форум > Тематические форумы > Творческая мастерская или Избачитальня. И вы прославитесь на весь мир!

МУЖЧИНА: КТО ЭТО И С ЧЕМ ЕГО ЕДЯТ

Секреты о мужчинах, которые должна знать каждая женщина.

Вас когда-нибудь интересовало, из чего состоит ваше любимое блюдо? Или как пользоваться бытовой техникой? На это есть рецепт и инструкция. А как быть с мужчинами?

Конечно, их «кнопки» можно выучить «методом научного тыка», но подумайте, сколько раз можно ошибиться! Итак:

1 МУЖЧИНА ВСЕГДА ПРАВ. И не спорьте с ним, даже если уверены в обратном. Наживете врага. Все дело в том, что с детства мужчин учат, что их ценность определяется тем, что они делают и чего добиваются. У мужчин их самооценка напрямую зависит от их достижений.

2 МУЖЧИНЫ ВСЕ понимают буквально, а также не могут быстро переключиться с работы на чувства. Поэтому не надейтесь, что сразу после интеллектуального разговора вас заключат в нежные объятия.

3 МУЖЧИНЫ ЛЮБЯТ УМНЫХ и сильных, ненавидят слишком серьезных, а также «маленьких девочек». С серьезными они чувствуют себя неуверенно, а с «маленькими девочками» слишком ответственно.

4 МУЖЧИНЫ НЕ ЛЮБЯТ, когда женщины сваливают на них свои проблемы и уж тем более сваливают на них их решение. В глазах мужчины женщина должна быть самостоятельной. Каждый раз, когда вы говорите: «Неужели ты не можешь помочь мне решить проблему!», он слышит: «Ты неудачник! Ты ни в чем не можешь мне помочь!» Если вам действительно требуется помощь, лучше скажите, что нужен совет «умного человека». Работает.

Материал подготовила наша читательница Настя СТАХОВСКАЯ.

5 НЕ СТОИТ показывать свою безумную любовь к мужчине, делать из него кумира. И не берите на себя всю инициативу в отношениях: если двое плывут в лодке, то и грести они должны в одном направлении вдвоем.

6 «ПУТЬ К СЕРДЦУ мужчины лежит через желудок». Как бы банально это ни звучало. Балуйте мужчину различными кушаньями, и его сердце будет вашим.

7 ТЕПЕРЬ О СЕКСЕ. Мужчины любят секс и женщин, любящих секс. Не бойтесь показаться «плохой девочкой» и по-настоящему наслаждаться всеми прелестями сексуальной жизни.

8 СЕКС ДЛЯ МУЖЧИН часто служит разрядкой, поэтому позволяйте своему любимому иногда заниматься с вами просто сексом, без долгих прелюдий. И он вам ответит хорошим настроением.

9 ЖЕНЩИНЫ ЛЮБЯТ УШАМИ, а мужчины – глазами. Отсюда следует, что вам чаще нужно баловать глаза своего любимого отличным внешним видом. Ухаживайте за собой, но не перебарщивайте, мужчины ценят естественность!

MySLO.ru > Газета «Слобода» > > Очень личное
Оценить статью | Добавить комментарий

ПРОЧИТАНО НА MySLO.ru

ШТАМП В ПАСПОРТЕ

Котька: И че кто скажет по поводу свадеб и браков? Предвижу: «на фига это нужно»:)

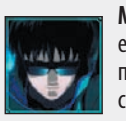

Миледи: Кхм...В моем случае – мне не позволят сожительства – переезд в другой город только после брака. Парень сделал предложение. Пока что железный отмаз – я несовершеннолетняя. А так... Я не против. Тока не могу себя хранительницей очага представить даже...

Чайка: Положительное отношение и к гражданскому, и к «штамповому» браку. Кому надо торжество, а не штамп в паспорте, то можно и без процедур в загсе повеселиться.

D_AcIId: Вижу только 3 весомых повода марать документ:

1) Союз прЫнца и Золушки (или свинопаса и прЫнцессы) – узаконив отношения, один поднимается по социальной лестнице за счет другого.

2) Совместное имущество – когда паре уже есть что делить.

3) Дети – если «залет» уже случился или дети планируются в ближайшем будущем.

Во всех остальных случаях эта юридическая формальность не имеет смысла.

Не согласен? Есть что сказать? Заходи на MySLO.ru > Форумы > Общие > Он и она >Штамп в паспорте.

НЕНАВИЖУ СВОЮ РАБОТУ!

Я работаю менеджером в крупной фирме. У меня хорошая зарплата, хорошие отношения с коллективом. Но каждый день иду на работу, как на каторгу: я ненавижу ее! Меня держит только зарплата. Каждый день приходится перешагивать через себя. У меня появилось раздражение, утомляемость. Может, плюнуть на все, найти работу попроще, но быть в гармонии с собой?

Вика, Тула.

– Если работа стала каторгой – надо срочно разбираться, в чем причина, ведь так можно дойти до депрессии. Прежде чем начнете поиски новой работы, постарайтесь понять, чем именно Вас не устраивает прежняя. Разделите лист бумаги пополам и перечислите все плюсы и минусы. Зарплата и хорошие отношения с коллективом – уже два плюса. Когда перечислите минусы, обдумайте, от кого конкретно зависят эти параметры, можете ли Вы что-то изменить, не увольняясь? Если увольнение неизбежно, решите, на какой фирме и примерно в какой должности сохраняются плюсы и отсутствуют минусы нынешнего рабочего места. Соответствует ли Ваша квалификация такой должности? Что Вам надо сделать, чтобы найти такую работу? Чем реальнее будете представлять себе устраивающую Вас деятельность, тем вероятнее, что Вы быстро ее найдете.

МОЙ ЛЮБИМЫЙ – НАЦИОНАЛИСТ

Мне 24 года, летом отдыхала в Крыму и познакомилась с замечательным парнем. Он из Киева, ему 31 год, не женат. Между нами сразу вспыхнуло яркое чувство. При расставании он подарил мне тоненькое золотое колечко, а этим летом сделал мне предложение. Вячеслав занимается в Киеве бизнесом и политикой, более чем обеспечен и замечательно ко мне относится. Но он жуткий украинский националист и на полном серьезе говорит о том, что Россия всю жизнь порабощала Украину. Однажды я сказала, что мы же один народ, братья, дружим с древних времен. Он грубо меня оборвал, сказал, что я ничего в этом не понимаю и не должна об этом говорить. Скоро он собирается прилететь в Тулу знакомиться с моими родителями. Я со страхом думаю, что они поругаются из-за политики. Подскажите, как мне быть?

Ирина К. Тула.

– Думаю, Вам надо заранее обсудить этот вопрос с родителями. Здесь могут возникнуть несколько нюансов: родители не принимают его взглядов, так как сами стоят на жесткой патриотической позиции, либо из-за опасений за вас. Рано или поздно Вы можете перейти в разряд «москалей», которых будут ненавидеть.

Поговорив накануне с родителями, Вы подготовите их ко встрече с Вячеславом и услышите их сомнения, о которых, возможно, не задумывались раньше. Кстати, по исследованиям психологов, для людей с крайне националистической позицией характерен достаточно высокий уровень агрессивности. Эта черта может помогать Вячеславу добиваться успехов в карьере и политике, но как Вы справитесь с этим качеством в семье, зависит только от Вас.

ДРУЗЬЯ! У вас есть проблемы? Пишите: trif@sloboda.tula.ru или 300026, Тула, а/я 1431.

Ольга СМИРНОВА и психолог Ольга РАДЗЮК.

В НАШЕМ ГОРОДЕ ЧИТАЮТ «СЛОБОДУ»

Это подтвердила исследовательская компания TNS Gallup Media. Раньше она измеряла города-миллионники, а теперь пришла и в Тулу. Недавно TNS Gallup Media обнародовала рейтинги тульских печатных СМИ.

Исследование NRS (National Readership Survey) «Города», проведенное за период с мая по октябрь 2007 г., предоставило данные по объемам аудитории еженедельников. Учитывались туляки в возрасте 16 лет и старше. Судя по результатам исследований, «Слобода» занимает верхнюю строчку таблицы, став первой среди тульских еженедельных изданий!

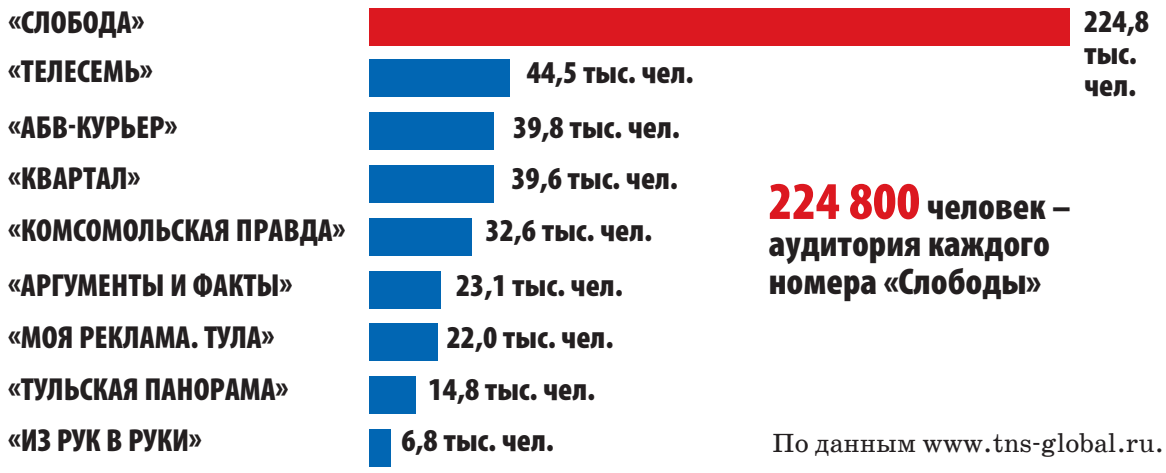

224 800 человек – аудитория каждого номера «Слободы»

По данным www.tns-global.ru.

НА ПРАВАХ РЕКЛАМЫ

ПЯТЬ ПРИЧИН КУПИТЬ АВТО В РАССРОЧКУ ОТ СОБИНБАНКА

Каждому из нас знакома ситуация, когда все копишь и копишь, а цены все бегут и бегут вперед, и только ты успеваешь набрать нужную сумму, как все уже подорожало. Как же быть в такой ситуации? Забыть про свою мечту и жить сегодняшним днем? Не торопитесь с ответом. Современная экономика предлагает один рецепт, который исправит ситуацию – это кредиты.

Жить в кредит – это выгодно! Во-первых, кредит позволяет не откладывать на завтра покупку вашей мечты. Во-вторых, с течением времени возвращать его становится все легче, т.к. уровень ваших доходов непрерывно растет, а инфляция помогает «съедать» определенную часть долга.

«Здорово, – скажете вы, – беру кредит!» Но здесь мы предлагаем вам не спешить и рассмотреть новое предложение от Собинбанка – **покупка авто в рассрочку**.

Вот только пять причин (на самом деле их больше), почему это **вам выгодно и удобно**.

Первая причина. Авторассрочка выгоднее кредита – никаких ежемесячных процентов и комиссий.

Сумма ежемесячного платежа по рассрочке полностью идет на ее погашение, в то время как часть платежа по кредиту уходит в доход банка в виде процентов. Рассмотрим конкретный пример.

	Рассрочка от Собинбанка	Кредит (одно из лучших предложений)
Цена автомобиля, руб.	390 000,00	390 000,00
Первоначальный взнос, %	30,00	30,00
Сумма рассрочки/кредита, руб.	273 000,00	273 000,00
Срок рассрочки/кредита, лет	3	3
а) Комиссия за выдачу, руб.	6 800,00	2 730,00
% ставка, годовых	**0%**	11%
Ежемесячный платеж (аннуитет), руб.	7 583,33	8 937,67
б) итого за весь срок, руб.	273 000,00	321 756,11
из него проценты, руб.	0,00	48 756,11
Ежегодная страховка КАСКО, руб.	29 250,00	25 350,00
тариф КАСКО, %	7,50	6,50
в) итого КАСКО за весь срок, руб.	87 750,00	76 050,00
Итого расходов (а+б+в), руб.	**367 550,00**	**400 536,11**

НА ПРАВАХ РЕКЛАМЫ

Автосалон может как брать, так и не брать (зависит от условий салона) с покупателя комиссию за оформление рассрочки. Но в любом случае – покупателю это будет более выгодно, чем обычный автокредит!

Посчитайте сами, и вы убедитесь в очевидной выгоде авторассрочки!

Вторая причина. Поскольку ежемесячные платежи по рассрочке меньше, чем по кредиту, то вы можете позволить себе купить более качественный и престижный автомобиль.

АВТОРАССРОЧКА ОТ СОБИНБАНКА:
+выгоднее кредита;
+никаких процентов;
+минимум документов;
+минимальный срок рассмотрения заявки;
+удобство погашения.

Третья причина. Для оформления авторассрочки вам потребуется всего лишь два документа – паспорт и водительское удостоверение, а от предпринимателя – дополнительно только свидетельства ИНН и ОГРН. Все! Т.е. вы существенно экономите свое время и силы!

Четвертая причина. Досрочное погашение возможно с первого же дня (в срок очередного платежа). Для этого достаточно просто внести желаемую сумму на счет банковской карты – и все. Кстати, погашать рассрочку также очень удобно – путем пополнения счета банковской карты в любом офисе или банкомате Собинбанка, где вы не встретите очередей, а значит, сэкономите свое драгоценное время и нервы, т.е. это ваше здоровье!

Пятая причина. Партнерами Собинбанка являются крупнейшие автосалоны Тулы: «Премьер-Авто», «Mitsubishi motors», «Hyundai», «Лаура-Тула» (ГК «Автокласс»); «АвтоСити» (ООО «Карт»); «Арсенал-Авто»; «Рязанка» (ОАО «ПКФ «Тулаавтосервис»»); «ЗИКС-Авто»; «Кайзер-Авто»; ТД «АвтоАльянс»; ТК «ТулаАвтоЛидер».

Список автосалонов-партнеров постоянно расширяется!

Обратитесь в автосалон и узнайте о возможности приобретения авто вашей мечты в рассрочку от Собинбанка!

Приглашаем вас в автосалоны-партнеры и офисы банка, где вам всегда рады и вы всегда сможете получить подробную консультацию специалистов.

Убедитесь в очевидной выгоде авторассрочки!!!

Филиал «Среднерусский» ОАО «Собинбанк»
Лицензия Банка России №1317

НАШИ ОФИСЫ

- **Тула, ул. Менделеевская, 2, тел.: (4872) 30-85-95, 30-85-71.**
- **Тула, ул. Коминтерна, 24-б (МЦ «Таурус»), тел. (4872) 20-73-00. Работаем в субботу!**
- **Тула, пр. Ленина/ул. Советская, 12/60. тел. (910) 166-35-43. Работаем ежедневно!**
- **Новомосковск, ул. Кирова/Московская, 1/16, тел. (48762) 3-03-79.**
- **Ефремов, ул. Свердлова, 23, тел. (48741) 6-36-66.**

НА ПРАВАХ РЕКЛАМЫ

СЧАСТЛИВЧИК НЕДЕЛИ

УЗНАЙ СВОЕ АВТО И ПОЛУЧИ ПРИЗ!

«Слобода» публикует фотографию автомобиля, случайно встреченного фотокором. Если вы узнали на фотографии свою машину, обязательно позвоните в редакцию **во вторник, 8 января, в 14.00 по телефону 23-55-99.** Владельца автомобиля ждет приз – автомобильное масло.

Свое авто в №52 от 26 декабря узнал Дмитрий ДУБОНОСОВ.

ТРЕБУЕТСЯ ЖУРНАЛИСТ

«Слобода» и портал MySLO.ru приглашают настырных и пробивных молодых людей. Гарантируем драйв от работы, ненормированный рабочий день и достойную зарплату.

От вас: дисциплинированность и ответственность, желание и умение общаться с людьми, умение писать живым русским языком, тесное знакомство с фото- и видеотехникой.

От нас: работа в перспективном тренде журналистики, обучение и возможность роста, достойная оплата труда.

Пишите на Alex_editor@sloboda.tula.ru.

Тульский филиал
Банк "Солидарность"

2008 - юбилейный!

Нам 15 лет!

Вклад
"Юбилейный"
10,5% на 547 дней
с присоединением процентов

Вклад
"Снежный вальс"
срочный, 12% на 365 дней
от 100 000 рублей.

Тула, ул. Союзная, 1, тел. (4872) 36-37-29.
АПБ "Солидарность" Генеральная лицензия Банка России • 1555

БАНК ИТБ

ИПОТЕЧНЫЕ КРЕДИТЫ
на покупку комнаты, квартиры, дома

- Долгосрочный кредит на выгодных условиях
- Оформление документов по купле-продаже за счет Банка NEW!!!
- Гибкие требования к жилому помещению (в том числе отсутствие требований к году постройки)
- Расчеты в день сделки

www.bankitb.ru

Лиц. ЦБ РФ • 3128 15.08.2000 г. Коммерческий банк "Инвестиционный Трастовый Банк" (ООО)

Операционный офис "Тульский":
Тула, ул. Демонстрации, 1-б, тел.: (4872) 21-02-21, 21-02-29.

В динамично развивающуюся компанию в связи с расширением производства

СРОЧНО ТРЕБУЮТСЯ

- **Электромонтер по ремонту оборудования,** з/п от 8000 руб.
- **Слесари-ремонтники,** з/п от 12000 руб.
- **Слесари-инструментальщики,** з/п от 12000 руб.
- **Слесари-лекальщики,** з/п от 12000 руб.
- **Токари,** з/п от 10000 руб.
- **Фрезеровщики,** з/п от 12000 руб.
- **Операторы станков с ЧПУ,** з/п от 12000 руб.
- **Мастер ОТК,** з/п от 7000 руб.
- **Контролеры ОТК,** з/п от 6000 руб.
- **Слесарь механосборочных работ,** з/п от 15000 руб.
- **Токарь-расточник,** з/п от 15000 руб.
- **Электросварщики п/а,** 4-5 разряд, з/п от 15000 руб.
- **Начальник бюро по тех. подготовке производства,** з/п от 12000 руб.
- **Слесарь по ремонту газопроводов,** з/п от 9000 руб.
- **Слесарь по ремонту вентиляционных систем,** з/п от 9000 руб.
- **Инженер-сметчик,** з/п от 8000 руб.
- **Инженер-технолог литейного производства,** з/п от 8000 руб.
- **Инженер по мех. обработке,** з/п от 7500 руб.
- **Инженер по нормированию труда,** з/п от 7000 руб.
- **Инженер-химик** (возможно молодой специалист), з/п от 7500 руб.
- **Ведущий инженер по электро-газонадзору,** з/п от 9000 руб.
- **Инженер-конструктор** (1, 2 кат.), з/п от 8000 руб.
- **Инженер по подготовке кадров,** з/п от 6000 руб.
- **Инженер-технолог по термообработке сплавов,** з/п от 10000 руб.
- **Инженер по нормированию труда,** з/п от 7000 руб.

З/п выплачивается 2 раза в месяц.
Полный соцпакет + дополнительный.

Тула,
ул. Щегловская Засека, 31.
Тел.: (4872) 46-71-96,
46-70-29.

ДВК®
СПРАВКИ И КОНСУЛЬТАЦИИ 31–11–11

В соответствии с ФЗ РФ «О Рекламе» существенная информация в полном объеме предоставляется в офисе ООО «ДВК»

выгодное вложение средств
21% годовых

СРАВНИТЕЛЬНАЯ ТАБЛИЦА ДОХОДНОСТИ

учреждение	% годовых
Коммерческие банки	9-13%
Векселя ООО «ДВК»	21%

Прием и выдача средств:
ул. Первомайская, 7
Расчетный центр ДВК
пн-пт: 10.00 – 19.00
сб: 10.00 – 16.00
вс: выходной

СОБИНБАНК
РАЗУМНЫЙ ВЫБОР
www.sobinbank.ru

НОВАЯ ПРОГРАММА
АВТО в РАССРОЧКУ!!!

- дешевле кредита;
- минимум документов (водительские права и паспорт);
- минимальный срок рассмотрения заявки.

СПРАШИВАЙТЕ В АВТОСАЛОНАХ ГОРОДА

Наши офисы:
г. Тула, ул. Менделеевская, 2, тел. (4872) 30-85-95
г. Тула, ул. Коминтерна, 24-б, тел. (4872) 20-73-00
г. Тула, ул. Советская/пр. Ленина, 60\12
г. Ефремов, ул. Свердлова, 23, тел. (48741) 6-36-66
г. Новомосковск, ул. Кирова\ул. Московская, 1\16, тел. (48762) 3-03-79

На правах рекламы Филиал "Среднерусский" ОАО "Собинбанк" Лицензия банка России №1317

На правах рекламы

ВЗЯЛ И ПОЕХАЛ

АВТОКРЕДИТОВАНИЕ

Увеличение срока кредита до 7 лет
От 10% годовых
От 0% первый взнос

БЕЗ СПРАВКИ О ДОХОДАХ

МИНИМАЛЬНЫЙ ПАКЕТ ДОКУМЕНТОВ

БЕЗ ПОРУЧИТЕЛЕЙ

СТРАХОВКА В КРЕДИТ

ДОСРОЧНОЕ ПОГАШЕНИЕ С 1 ДНЯ (В ДЕНЬ ОЧЕРЕДНОГО ПЛАТЕЖА)

По программе "Новая иномарка"
При кредите 300 000р. Сроком на 7 лет и первом взносе - от 20% действует процентная ставка 13% годовых
Платёж составит 5457,59 в месяц

Дополнительно Вы платите:
Ежегодную страховку КАСКО
3000 р. - разовая комиссия при стоимости приобретаемого автомобиля до 30 000 $ (в рублевом эквиваленте по курсу ЦБ на день выдачи кредита)*

СОБИНБАНК
www.sobinbank.ru
г. Тула, ул. Менделеевская, 2, тел. (4872) 30-85-95
г. Тула, ул. Коминтерна, 24-б, тел. (4872) 20-73-00
г. Тула, ул. Советская/пр. Ленина, 60/12
г. Ефремов, ул. Свердлова, 23, тел. (48741) 6-36-66
г. Новомосковск, ул. Кирова/ул. Московская, 1/16, тел. (48762) 3-03-79
Филиал "Среднерусский" ОАО "Собинбанк" Лицензия Банка России №1317

Лиц. • 1885 от 19.01.2005 г. выд. ЦБ РФ на осущ. банк. деят.

ФОРАБАНК

ВКЛАД "Обыкновенное чудо"

Сумма вклада	92 дня	184 дня	367 дней
Вклад в рублях (в % годовых)			
от 10 000 руб. и выше	10,00*	11,00*	12,00*

Открой вклад в январе и получи 0,7% годовых в ПОДАРОК!

*) Процентный доход по вкладам в части превышения суммы, рассчитанной исходя из действующей ставки рефинансирования Банка России, подлежит налогообложению в соответствии с законодательством РФ.

Подробности в офисе Банка:
ТК "Парадиз", тел. 30-79-52.
www.forateka.ru

В аптечный супермаркет ТРЕБУЮТСЯ:
ФАРМАЦЕВТ
***
ПРОДАВЕЦ-КОНСУЛЬТАНТ
(желательно с медицинским образованием)
Тел.: 45-13-84, 45-01-08, 8-910-168-21-62.

ТЕЛЕФОНЫ ОТДЕЛА РЕКЛАМЫ «СЛОБОДЫ»:
23-11-66, 23-33-55, 23-33-99, 35-40-94, 35-02-52, 35-07-12, 35-75-91 (факс), 23-33-22 (факс).

АВТОШКОЛЫ

ТОТШ РОСТО (ДОСААФ)

Тула, ул. Тимирязева, 70, комн. 127, 128, 213. Тел.: 215-228, 70-00-35, 215-224.

● Набор по подготовке водителей категорий **«А», «В», «ВС», «D», «Е», с «С» на «В».**

● Подготовка молодежи, подлежащей призыву в ВС РФ, на категорию «ВС».

● Первоначальное обучение вождению на автотренажере.

ОПЛАТА ЧАСТЯМИ.

Лиц. А 002719 от 121.05.04 г.

АТЕЛЬЕ

САЛОН-АТЕЛЬЕ КОЖИ

Тула, ул. Пролетарская, 24, тел. 40-53-41.

▸ Производит пошив, перекрой, ремонт изделий из натуральной кожи и натурального меха. ▸ В наличии и под заказ кожа (более 50 видов). ▸ Изготовление эксклюзивных моделей из выставочных образцов. ▸ Меха: норка, песец, лиса, рысь, нерпа и др. ▸ Обтяжка автосалона кожей. ▸ Дисконтные карты.

ЧП Архипова О. А.

АТЕЛЬЕ МЕХА И КОЖИ

Тула, ул. Колетвинова, 6, 2-й эт. (напротив «Оптики»), тел. 36-37-17.

Работаем без выходных: пон.-сб. до 17.00., вс. до 15.00.

● Производим пошив, перекрой, ремонт изделий из натуральной кожи, меха, плащевки.

● Ремонт и изготовление головных уборов (модели 2007-2008 г.).

● Изготовление и продажа шуб из кожи, меха норки, чернобурки, лисицы, каракуля и др.

● В продаже воротники из цигейки, норки, чернобурки, нутрии.

ИП Соколова А.Н.

МЕДИЦИНА

Качественная наркологическая помощь, проверенная временем

Тел.: 27-25-87, 49-02-78.

НАМ 6 ЛЕТ.

● Снятие похмелья, быстрое вытрезвление, выведение из запоя, детокс на дому. ● Надежное избавление от алкогольной зависимости. ● Опытные врачи, лучшие методики, современные препараты помогут вам, когда вы нуждаетесь в помощи. ● Гарантия качества. ● Круглосуточная поддержка лечащим врачом. ● Консультации психиатра.

Мы ориентированы на любой достаток. Срочный выезд врача 24 часа в сутки.

О противопоказаниях и побочных действиях консультируйтесь у врача.

ООО «Медуница». Лиц. А 442818, выд. деп. здрав.. ФД МТО.

ЛЕЧЕНИЕ АЛКОГОЛИЗМА

Тел.: 38-40-45, 38-38-38.

ЗАПОЙ? МЫ ПОМОЖЕМ:

● выведение из запоя;

● капельницы на дому;

● блокада алкогольной зависимости, введение препарата «ТОРПЕДО».

ДОСТУПНО.

О противопоказаниях и побочных действиях консультируйтесь у врача.

ООО «МЦ «АВИЦЕННА». Фед. лиц. 71-01-000188.

Медицинский центр «ГАРМОНИЯ ЖИЗНИ»

Тула, ул. М. Тореза, 1, 4-й эт. (ост. «Ул. Первомайская»). Тел.: 31-99-54, 8-910-943-60-70, прием: с 10.00 до 19.00.

● Полное обследование организма за 1,5 часа (биорезонансная диагностика), УЗИ, ЭКГ. ● По любым медицинским вопросам, связанным с заболеваниями сердца, сосудов, нервной, пищеварительной, эндокринной, мочеполовой систем, беременностью, обращайтесь в наш медицинский центр.

Прием ведут ведущие специалисты города и области, к.м.н., ассистенты медицинских кафедр Тулы и Москвы.

О противопоказаниях и побочных действиях консультируйтесь у врача.

ИП Цкипури Г. Н.

Лиц. № 0211/00925, выд. деп. здравоохр. ТО.

Центр «ДОВЕРИЕ»

Тула, ул. Фр. Энгельса, 137. Тел.: 31-13-94, 36-33-20.

АНОНИМНОЕ ЛЕЧЕНИЕ И ПРОФИЛАКТИКА АЛКОГОЛИЗМА И ТАБАКОКУРЕНИЯ МЕТОДОМ КОДИРОВАНИЯ ПО А. Р. ДОВЖЕНКО.

Прием ведут тульские врачи-наркологи высшей квалификации.

● **Врач – СИДОРОВ АЛЕКСАНДР ПЕТРОВИЧ.**

Принимает: пн., вт., ср., пт. с 10.00, сб. с 9.00.

● **Врач – ТРОФИМОВА ЛАРИСА ПЕТРОВНА.**

Принимает: вс. с 10.00.

● **Врач – СКРЫЛЬКОВ ИВАН ДМИТРИЕВИЧ**. Лечение алкоголизма, табакокурения и ожирения различными методами психотерапии и точечного массажа.

Ежедневно с 13.00 до 17.00, кроме субботы и воскресенья.

О противопоказаниях и побочных действиях консультируйтесь у врача.

Лиц. №71-01-00358 от 13.12 2007 выд. деп. здравоохр. ТО.

ВРАЧ ПСИХИАТР-НАРКОЛОГ, ПСИХОТЕРАПЕВТ-ГИПНОЛОГ ПОМИНОВА Галина Елизарьевна

1. Анонимное лечение и профилактика АЛКОГОЛИЗМА методом кодирования по А.Р. Довженко.

Сеансы по вторникам, воскресеньям в 9.00 (без алкоголя от 2-х суток и более). Цена 1500 руб.

2. Лечение ожирения. Внимание! Врач начнет работать с 17 января 2008 г.

АДРЕС см. в рубрике «Частные объявления».

О противопоказаниях и побочных действиях консультируйтесь у врача.

Лиц. Г 937522 от 10.02.04г., выд. деп. здравоохр. ТО.

Областная бальнеологическая ЛЕЧЕБНИЦА

(Косогорская водогрязелечебница) 70 лет эффективной работы Тула, пос. Косая Гора, ул. Пушкина, 24. Тел. 24-39-52.

Лечение безмедикаментозными методами:

● остеохондроза, радикулита, плексита; ● дисковых грыж поясничного отдела позвоночника; ● артритов, полиартритов; ● воспалительных гинекологических заболеваний; ● бесплодия; ● экземы, псориаза, нейродермита; ● простатита.

О противопоказаниях и побочных действиях консультируйтесь у врача.

Лиц. №71-01-000285 от 16.04.2007 г.

СЛУЖБА КРУГЛОСУТОЧНОЙ НАРКОЛОГИЧЕСКОЙ ПОМОЩИ

Тел.: 28-20-20, 384-483.

● Выведение из запоя, снятие алкогольной интоксикации.

● Лечение похмельного синдрома.

● Блокада алкогольной зависимости.

● Консультации психолога, психиатра-нарколога.

● Введение препарата «ТОРПЕДО», «ДДД».

Индивидуальный подход, внимательное отношение.

О противопоказаниях и побочных действиях консультируйтесь у врача.

ООО «МЦ «АВИЦЕННА». Фед. лиц. 71-01-000188, выд. деп. здравоохр. ТО.

Медицинский центр «КОНСУЛЬТАНТ»

Тула, ул. Коминтерна, 18. Тел. 361-391.

ХИРУРГИЯ. ТЕРАПИЯ. УЗИ. ЛАБОРАТОРНАЯ ДИАГНОСТИКА. ЦЕНТР ОЧИЩЕНИЯ КРОВИ. СОЛЯНАЯ ПЕЩЕРА.

О противопоказаниях и побочных действиях консультируйтесь у врача.

Лиц. № 71-01-0000138, № 71-01-000037, №469770.

Центр косметологии и эстетической медицины «КОСМЕД»

Тула, ул. Марата, 24-а (рядом с «Мельницей»), тел. 40-20-91.

● **Косметолог.** Лечение проблемной кожи от мезотерапии до контурной пластики. Аппаратная шлифовка кожи. Удаление рубцов, растяжек. Микродермабразия. Удаление папиллом, бородавок.

● Увеличение объема губ.

● Био- и электроэпиляция.

● Перманентный макияж.

● Пирсинг любой.

● **SPA-массажный кабинет.** Аппаратный вакуумный массаж. Инфракрасная кабина. Релаксирующий испанский массаж. Тайский массаж и т.д.

● **Гинеколог.**

● **Эндокринолог.**

● **Диетолог** (работает школа коррекции веса).

● **Флеболог.**

● **Гидроколонотерапия** (аппаратное очищение организма).

● Гирудотерапия.

Турбосолярий (вертикальный).

NEW! Автозагар.

● **Космецевтика для домашнего ухода.** Консультации врача.

О противопоказаниях и побочных действиях консультируйтесь у врача.

Мед. лиц.№459477 ООО «ВОДОЛЕЙ»

Центр красоты и здоровья «ГАРМОНИЯ ЖИЗНИ +»

Тула, ул. Сурикова, 16 (р-н РТИ), тел.: 35-84-35, 35-87-03.

● Терапевт. ● Эндокринолог.

● Гинеколог. ● Невропатолог.

● Кардиолог. ● Хирург.

● ЛОР. ● УЗИ.

● Биорезонансная диагностика.

● Косметолог. ● Лечебный массаж.

● Детский массаж.

О противопоказаниях и побочных действиях консультируйтесь у врача.

Лиц. №71-1448/07 от 13.12.2007

Медицинские центры «УРОМЕД»

Тула, ул. 9 Мая, 8. Тел. 245-900. Тула, ул. Галкина, 16. Тел. 499-777. www.uromed.tula.ru

● **УРОЛОГ-АНДРОЛОГ:** простатит, импотенция, бесплодие, кондиломы.

● **ДЕРМАТОЛОГ** (взрослый и детский): заболевания кожи, грибковые инфекции.

● **ВЕНЕРОЛОГ: полная диагностика** половых инфекций (ПЦР – 25 инфекций, экспресс-мазки – 30 мин.), профилактика «случайных связей».

● **СЕКСОЛОГ:** анонимное решение любых сексуальных проблем.

● **ГИНЕКОЛОГ:** инфекции, эрозии, контрацепция, спирали, бесплодие, миома.

● **ЭНДОКРИНОЛОГ:** сахарный диабет, забол. щитовидной железы, ожирение.

● **ТЕРАПИЯ (гастроэнтеролог, нефролог, кардиолог, ЭКГ).**

● **НЕВРОЛОГ:** остеохондроз, радикулит, головокружение, последствия инсульта.

● **УЗ-ДИАГНОСТИКА:** любые органы и сосуды.

О противопоказаниях и побочных действиях консультируйтесь у врача.

ООО «Фонд развития эффективной медицины» Лиц. А 442864. Выд. деп. здравоохр. ТО.

ПОМОЩЬ ДЕТЯМ без лекарств, лазера и операций

Тула, ул. Дм. Ульянова, 17 (ЖД больница).

Гарантируем устранение: ● РАЗР. АДЕНОИДОВ И ХР. ТОНЗИЛЛИТА (аден. и минд. остаются, нос. дых. появляется после 1-3 процедур), ГАЙМОРИТА (без проколов), ЗАЛОЖЕННОСТИ, РИНИТА; ● аллергии; ● мед. рефл. точ. массаж (детский); ● энурез, заикание и корректировка речи; ● восп. лимф. узлов; ● гарант. уменьшение объемов шеи, талии, бедер, в т. ч. при заболеваниях эндокринной и лимф. систем (дети и взрослые). ● Устранение глухоты и ожирения.

ПРИЕМ ВЗРОСЛЫХ И ДЕТЕЙ (БЕЗ ВЫХОДНЫХ). Работаем 2, 3, 4, 5, 6, 8, 9, 10 января

Запись по тел.: 39-72-83, 38-33-65, (905)117-95-59 (каб. 26).

О противопоказаниях и побочных действиях консультируйтесь у врача.

Лиц. №А 459452 выд. деп. здравоохр. ТО

ГИНЕКОЛОГИЧЕСКАЯ КЛИНИКА «Центр здоровья женщин»

Тула, ул. М. Мазая, 3, тел./факс 44-34-88.

Аборты, эрозии, воспалительные заболевания. Врачи высшей, 1-й категорий.

Искусственное прерывание беременности может повлечь вредные последствия для здоровья.

О противопоказаниях и побочных действиях консультируйтесь у врача.

Лиц. №71-01-000051 от 10.02.2005 г.

ЦЕНТР ПСИХОТЕРАПИИ профессора В. Л. Малыгина

Тула, ул. Коминтерна, 18, поликлиника МСЧ №7. Тел. 36-97-15.

● **ЛЕЧЕНИЕ АЛКОГОЛИЗМА;**

● **ИГРОМАНИЙ;**

● **ВЫВЕДЕНИЕ ИЗ ЗАПОЯ;**

● **ДЕТСКИЙ ПСИХИАТР;**

● **КОНСУЛЬТАЦИИ ПСИХОТЕРАПЕВТА** (приступы паники, неврозы, депрессия, вегетососудистая дистония, эпилепсия, ЭЭГ-контроль).

О противопоказаниях и побочных действиях консультируйтесь у врача.

Лиц. А459510 от 24.02.03. ПБОЮЛ Малыгин В. Л.

Клиника урогинекологии «ВИТА ПЛЮС»

Тула, ул. Смидович, 11, тел. 33-25-26.

Опытные высококвалифицированные

УРОЛОГИ, АНДРОЛОГИ, ГИНЕКОЛОГИ

проведут полноценное

ОБСЛЕДОВАНИЕ И ЛЕЧЕНИЕ

на уникальном эксклюзивном оборудовании США, Японии, Ю. Кореи и России.

ЭФФЕКТ С ПЕРВЫХ ПРОЦЕДУР.

Предварительная запись по телефону с 9.00 до 17.00.

О противопоказаниях и побочных действиях консультируйтесь у врача.

Лиц. А469796 от 15.01.04 г., выд. деп. здравоохр. ТО.

ОБРАЗОВАНИЕ

ИНДИВИДУАЛЬНОЕ И ГРУППОВОЕ ОБУЧЕНИЕ РАБОТЕ НА КОМПЬЮТЕРЕ

Тула, ул. 9 Мая,1 («ИЦ – Тула», оф. 23). Тел.: 33-24-62, 35-03-33, 8-915-789-30-80.

Работа на компьютере: ● Начинающим: Windows, Word, Excel, Internet . ● Компьютерная графика: CorelDraw, Photoshop, ArchiCad, Autocad, 3D Max и др. ● Бухгалтерам: программы фирмы 1С: Бухгалтерия 7.7; 8.0, Торговля и склад, Зарплата и кадры. ● Квалифицированный пользователь. Администратор ПК. WEB-технологии.

ДОПОЛНИТЕЛЬНОЕ ОБРАЗОВАНИЕ. ● Английский язык (2 урока бесплатно); ● Математика; ● Русский язык. Подготовка к ЕГЭ и поступлению в вузы. ● Менеджер по продажам. ● Делопроизводство.

ВЫДАЕТСЯ СЕРТИФИКАТ.

Лиц. А№002604 от 4.02.04.

Образовательные технологии Н. Буракова

Запись в ДК ТО3, комн. 221 с 16.00 до 18.00 (кроме воскр.). Тел.: 270-321, 276-268.

КУРСЫ ДЛЯ ШКОЛЬНИКОВ НОВЫЙ НАБОР.

● Природная грамотность 3-11 кл.

● Развитие техники чтения 1-5 кл.

● Математика 1-4 кл.

● Пишу красиво 1-3 кл.

● Сочинение. Изложение. Пересказ 6-11 кл.

Св-во № 30471065800023

Образовательные технологии Н. Буракова

Запись в ДК ТО3, комн. 221 с 16.00 до 18.00 (кроме воскр.). Тел.: 270-321, 276-268.

КУРСЫ ДЛЯ ДОШКОЛЬНИКОВ НОВЫЙ НАБОР.

● Подготовка к школе – 4-7 лет.

● Раннее развитие – 2-4 года.

● Бэби-курс – 1-2 года.

Св-во № 30471065800023

Курсы английского языка «PLAY GROUND»

Запись в ДК ТО3, комн. 221 с 16.00. до 18.00 (кроме воскр.). Тел.: 270-321, 276-268. НОВЫЙ НАБОР.

● Дошкольникам.

● Взрослым.

● Школьникам.

● Занятия без использования русского языка.

● Быстрое овладение разговорной речью, чтением, грамматикой.

● Помощь учащимся в освоении школьной программы.

Св-во № 30471065800023

УЧЕБНЫЙ ЦЕНТР ПО МОДЕЛИРОВАНИЮ НОГТЕЙ

Официальный дистрибьютор O.P.I. в Туле и Калуге – Косметика «ПРОФ». Тула, ул. Каминского, 21, тел.: 30-72-60, 20-05-77.

ОБУЧЕНИЕ: ● Маникюр (классический, френч, SPA-маникюр), SPA-педикюр. ● Дизайн ногтей (роспись). Обучение по наращиванию ногтей. ● Гель (формы, типсы, френч, коррекция). ● Акрил (Clarite – без запаха).

NEW: Система по ремонту и укреплению ногтей. Цветные акрилы (дизайн цветными акрилами, лепка). Выдается диплом фирмы O. P. I.

Приглашаются модели для наращивания ногтей. Услуги: маникюр, педикюр, нараща. ногтей, дизайн.

ПБОЮЛ Плескань С. М.

РЕМОНТ

Сервисный центр «ПРОФИТ»

Тула, ул. Вересаева, 1, тел.: 30-95-65, 30-94-64.

ГАРАНТИЙНЫЙ И ПОСЛЕГАРАНТИЙНЫЙ РЕМОНТ В ТУЛЕ: ▸ сложной бытовой техники (СВЧ-печи, холодильники, стиральные машины, кухонные комбайны и пр.); ▸ теле-, видео-, аудиоаппаратуры. ▸ Ремонт радиотелефонов.

ООО «Профит плюс».

РЕСТОРАНЫ

Кафе «СВЕТЛАНА»

Тула, ул. Кирова, 25. Тел. 42-09-80. Режим работы с 10.00 до 1.00. Удобная парковка.

К ВАШИМ УСЛУГАМ ОБНОВЛЕННЫЕ ЗАЛЫ НА 60 И 20 ПОСАДОЧНЫХ МЕСТ.

● Европейская кухня;

● комплексные обеды до 16.00;

● «живая» музыка и танцпол с 20.00 ежедневно.

ОБСЛУЖИВАНИЕ ТОРЖЕСТВ, СВАДЕБ, МЕРОПРИЯТИЙ.

ПРИНИМАЕМ ЗАКАЗЫ НА ПРОВЕДЕНИЕ РОЖДЕСТВЕНСКИХ КОРПОРАТИВНЫХ ВЕЧЕРОВ!

ООО «Светлана».

Кафе «ТРИ ТОЛСТЯКА»

Тула, Комсомольский парк (в центре), подъезд на а/м с ул. Октябрьской, тел. 8-903-658-53-96.

ОБСЛУЖИВАНИЕ СВАДЕБ, ТОРЖЕСТВ, ЮБИЛЕЕВ.

● Более100 наименований блюд европейской кухни (салаты – 60 руб., вторые блюда – 90 руб.). ● Зал рассчитан на 70 посадочных мест. ● Танцпол. ● «Живая» музыка. ● Отдельный банкетный зал на 15 персон. ● 0 руб. за аренду.

Любимые спиртные напитки вы можете принести с собой. РОЖДЕСТВЕНСКИЕ КОРПОРАТИВНЫЕ ВЕЧЕРИНКИ.

ПБОЮЛ Зыков Р. М.

Кафе «РИСТОК»

Тула, ул. Октябрьская,16. Тел. 47-08-80.

● Русская и европейская кухня.

● Кухня по-домашнему.

● Умеренные цены.

● 2 банкетных зала на 25 и 12 посадочных мест.

● Караоке.

Принимаем заказы на обслуживание юбилеев, свадеб, торжеств и рождественских корпоративных вечеринок!

ООО «Ристок».

Кафе «ТЕТ-А-ТЕТ»

Тула, ул. Шухова, 28. Телефон 411-333. Работаем с 12.00 до 24.00.

Только для вас:

● разнообразная кухня и качественное обслуживание;

● «живая» музыка и популярные видеоклипы.

Принимаем заказы на проведение банкетов, рождественских корпоративных вечеринок!

ПБОЮЛ Почепцов А. Ю.

Ресторан «МЮЛЛЕР» (КРК «КОРОНА»)

Тула, ул. Болдина, 94. Тел. 26-48-37. Работаем с 12.00 до 2.00.

● Великолепная европейская кухня.

● Зал на 120 мест.

● Бизнес-ланч с 12.00 до 15.00. Стоимость 150 руб.

● Большие экраны, трансляция спортивных передач.

● Охраняемая парковка.

● Каждый четверг, пятницу, субботу – музыкальная и шоу-программы. Четверг с 20.00 до 24.00, пятница, суббота с 21.00 до 1.00.

Принимаются заказы на обслуживание свадеб, юбилейных торжеств, рождественских корпоративных вечеринок.

Кафе «ФЭНТЕЗИ»

Тула, ТЦ «Тройка-Посад», 3-й этаж. Тел. 20-02-58, работаем с 11.00 до 23.00, в пятницу и субботу с 11.00 до 1.00.

● **Бильярдный зал «Fantasy»;** ● зал до 80 посад. мест; ● фоновая музыка; ● русская кухня, «**фаст-фуд» – кухня недорогой, быстрой и вкусной еды;** ● детский обед «Ералаш-сюрприз» с игрушкой. Цена 100 руб.; ● бизнес-ланч с 12.00 до 15.00. Цена 120 руб.; ● Wi-Fi-доступ. ● **НОВИНКА!** Шоколадное фондю. Кальяны.

Проведение банкетов, рождественских корпоративных вечеринок, презентаций и др. торжеств.

ООО ТВТ.

Досуговый клуб «ДаЯна»

Тел. 24-37-28.

Наш клуб – это прекрасное место для проведения торжеств, банкетов, дружеских и корпоративных вечеров, юбилеев и др. мероприятий.

К вашим услугам:

● «живая» музыка;

● танцевальное шоу;

● зал до 40 гостей.

Собственная банкетная служба предложит персональный сценарий вашего праздника.

ПРИНИМАЕМ ЗАКАЗЫ НА ПРОВЕДЕНИЕ РОЖДЕСТВЕНСКИХ ВЕЧЕРИНОК!

ИП Данилова А.И.

Ночной клуб «САТУРН»

Тула, ул. Октябрьская, 24. Тел. 47-13-99. Рабочие дни: ср., чт., пт., сб. с 21.00 до 5.00.

● Зал до 70 мест;

● VIP-комната, русский бильярд;

● профессиональный DJ;

● полное меню ресторана.

ПРИНИМАЕМ ЗАКАЗЫ НА ПРОВЕДЕНИЕ КОРПОРАТИВНЫХ ВЕЧЕРИНОК И ДНЕЙ РОЖДЕНИЯ!

ООО «Универсал– сервис»

Ресторан «ДЕРБЕНТ»

Тула, ул. Октябрьская, 24. Тел. 47-13-99. Работаем с 12.00 до 0.00.

В ночь с 7 на 8 января незабываемая развлекательная программа «Рождественский коктейль».

● Популярные застольные песни в современном стиле.

● Рождественские гадания и старинные магические обряды от ансамбля «Услада».

● Праздничный парад Дедов Морозов и Снегурочек со всего света.

● Карнавал неповторимых танцевальных миниатюр от комического трио «Бродвей-шоу».

● Разнообразные закуски и рождественская индейка.

ООО «Универсал-сервис»

Кафе «БОМОНД»

Тула, ул. Ползунова, 9-б, тел. 21-20-35. Работаем с 11.00 до 2.00.

● Русская, европейская и узбекская кухня.

● Бизнес-ланч с 12.00 до 15.00, цена 100 руб.

● 2 зала: на 45 и 35 гостей.

● «Живая» музыка: каждую пятницу и субботу с 20.00 до 23.00.

● Удобная парковка.

ПРИНИМАЕМ ЗАЯВКИ НА ПРОВЕДЕНИЕ ТОРЖЕСТВ, А ТАКЖЕ РОЖДЕСТВЕНСКИХ КОРПОРАТИВНЫХ ВЕЧЕРИНОК!

ПКФ «Техкомсервис»

САЛОНЫ КРАСОТЫ

«ФАБРИКА КРАСОТЫ»

Тула, Хлебная пл., 4 (рядом с Торговым центром «На Хлебной»). Тел. 30-42-24.

● **Парикмахерские услуги:** креативные стрижки, вечерние и свадебные прически, химические завивки и долговременные укладки, коллекции окраски от L'OREAL Professionnel – поистине неисчерпаемый источник вдохновения.

● **Эстетическая косметология:** коррекция возрастных изменений, пилинги, уникальный уход за лицом для мужчин и женщин от PAYOT professionnel, эксклюзивный массаж «42 движения» от мадам Пайо (нелеч.). Наращивание и химическая завивка ресниц, биоэпиляция и бикини-дизайн. Новинка: биотату и аэротату.

● **Эстетика тела:** SPA-уход, антицеллюлитные программы, коррекция фигуры, программа «Плоский живот», STARVAC.

НОВИНКА: программа омоложение+похудение от ERICSON LABORATOIRE.

● **Изысканный макияж.**

● **Роскошный SPA-маникюр.** Моделирование ногтей на основе акриловых и гелевых технологий. Новинка: горячий маникюр.

● **Ювелирный SPA-педикюр.**

● **Вертикальный турбосолярий.**

● **Подарочные сертификаты.**

ИП Бибикова Н. А.

Корпорация красоты «NIKA NAGEL»

Тула, ул. Металлургов, 46-а, тел. 45-79-61. Тула, ул. Металлургов, 82, тел. 45-13-81. Тула, ул. Плеханова, 48-и, тел. 40-29-83.

● **Парикмахерские услуги** любой сложности, прически.

● Профессиональное лечение волос с помощью вапазона.

● **Наращивание ногтей** от 470 руб., рисунки.

● Солярий 8 руб./мин. (вертикальный), новые лампы.

● **Все виды массажа** (нелечебн., без предварительной записи).

● Косметология (мезотерапия, по лицу и телу и т.п.).

● **Обертывания.**

● ИК-сауна 100 руб./20 мин., SPA-уход.

● **МиоМакс – потеря сантиметров.**

● Маникюр/педикюр.

● **Наращивание волос** – любой длины (все волосы есть в салоне).

● Пирсинг.

● **Татуаж – безболезненно.**

● Эпиляция.

● Наращивание натуральных ресниц.

ПБОЮЛ Рубан В. В.

Салон красоты & SPA «ГАЛАТЕЯ»

Тула, ул. Кауля, 20 (вход со двора). Тел. 21-33-33.

Новый год – новая жизнь – новый имидж!

● Авторские стрижки и окраски.

● **Новая философия цвета от «GOLDWELL»(Германия):** элюминирование, колорирование, хим. завивка LC-2.

● Уникальный курс восстановления поврежденных волос.

Новогодние скидки!

● Наращивание волос – 15 % скидка.

● Наращивание страз «Swarovski» – 20 % скидка.

● Наращивание и дизайн ногтей – 10 % скидка.

● Маникюр, педикюр, SPA.

● **Врачебная косметология.**

Новогодние скидки!

● Пилинги – 10 % скидка.

● Мезотерапия – 10 % скидка.

● Лифтинговые программы для лица – 20 % скидка.

● Татуаж– 10 % скидка.

● Тату из страз «Swarovski» – 10 % скидка.

● Бикини-дизайн из страз «Swarovski» – 10 % скидка.

● Наращивание ресниц – 10 % скидка.

NEW! Бархатный пилинг «Кристина» (Израиль).

Новогодние скидки!

● Аппаратная косметология– 20 % скидка.

● Программы в гидромассажной SPA-капсуле – 20 % скидка.

● **Уникальные обертывания в SPA-капсуле – 20 % скидка.**

● Вертикальный турбосолярий.

Подарочные сертификаты на все услуги.

ООО «Галатея»

Лиц. № 71-01-000179 от 9.03.2006 г.

Салон красоты & SPA «DOLCE VITA»

Тула, пр. Ленина, 143. Тел. 233-833.

● Весь спектр парикмахерских услуг.

● Косметология.

● Аппаратный маникюр, педикюр.

● Все виды наращивания ногтей.

● Пирсинг. ● Татуаж.

● SPA-уход по телу.

● Турбосолярий.

Внимание, акция! Посетителям дисконтная карта в подарок!

ИП Чуксеев

Салон красоты «ТРОЙКА-ПОСАД»

ТЦ «Тройка-Посад», без обеда и выходных. Тел. 36-10-20. Время работы с 10.00 до 20.00.

● Предлагаем новую услугу «Наращивание волос».

● Современные итальянские технологии EURO. SO. CAP.

● Натуральные европейские волосы с кератиновой капсулой. Широкий выбор цветовой гаммы: 27 тонов.

● Абсолютно натуральный вид.

● Удлинение волос до 70 см.

● Увеличение объема в 3 раза.

● Колорирование без окрашивания.

● Наращивание страз «Swarovski», дредов, косичек, перьев.

● Фантазийные цвета волос.

ЧП Горина Л. Е.

Салон красоты «MIXT(e)»

Мы переехали: Тула, ул. Марата, 24-а, тел.: 8-915-681-45-99, 42-91-07.

- Парикмахерские услуги.
- Долговременные укладки и хим. завивки (Франция).
- Восстановление волос и кожи головы.
- Маникюр, педикюр, SPA.
- Наращивание ногтей.
- Наращивание шелковых ресниц (3 месяца, можно краситься и умываться).
- Хим. завивка ресниц.

ООО «Милая леди»

Салон красоты «MIXT(e)»

Тула, пр. Ленина, 30/ ул. Каминского, 23, тел. 36-43-96.

● Парикмахерские услуги. ● Долговременные укладки. ● Химические завивки. ● Вечерние прически. ● Стрижки горячими ножницами. ● Восстановление волос и кожи головы (La Biosthetique – Франция). ● SPA-маникюр. ● Все виды наращивания ногтей. ● Визаж.

NEW! Наращивание шелковых ресниц (стойкость 3 месяца, можно краситься и умываться)!

ООО «Милая леди»

Центр эстетической косметологии «ACADEMIE»

Тула, ул. Первомайская, 20, тел. 31-86-37, с 9.00 до 20.00.

ERICSON LABORATOIRE, AMENITY, LA MENTE, OTI.

Криоклеточный уход.

- Увлажнение и питание.
- Лифтинг.
- Жирная кожа. Акне.
- Отбеливание.
- Чувствительная кожа. Купероз.
- Восстановление овала лица.
- Интенсивное омоложение.
- Безынъекционная коррекция мимических морщин.
- Лечебный уход за кожей вокруг глаз.
- Пилинги.
- Замедление старения кожи на уровне ДНК. Клеточная терапия (Япония).
- Ультразвуковой массаж.
- Антицеллюлитный, релаксирующий массаж.
- Программы по телу и бюсту, обертывания.

Лиц. №71-01-000271
ООО «Примо»

Салон авторской стрижки «ЛЮДМИЛА»

Тула, ул. 9 Мая, 3, оф. 312, 3-й эт. Тел.: 24-56-48, 49-99-77, 24-50-25. Время работы: 10.00 – 20.00. Вых. – воскр. По записи – в люб. время.

ДЛЯ ТЕХ, КОМУ ВАЖНО КАЧЕСТВО.

● **Солярии – горизонтальный и вертикальный.**

Парикмахерские услуги любой сложности: ● Стрижки, укладки, свадебн. прически ● Хим. завивка любых типов (щадящая) ● Работа на биопрепаратах «Green Light». **Маникюр** ● Дизайн на ногтях (работает художник) ● Наращивание. ● Имеется в продаже профессиональный маникюрный инструмент (Германия). ● Аппаратный педикюр.

ИП Кондауров А. С.

Ногтевая студия «ДеЛина»

Тула, ул. Демонстрации, 27, корп. 1 (вход с ул. Дм. Ульянова). Тел./факс: (4872)25-03-81, 8-920-271-38-94. www.delina.ru

- Наращивание ногтей от 350 руб.
- Дизайн (гель, лак).
- Маникюр (классический, аппаратный).
- Педикюр (аппаратный, проблемы вросшего ногтя).
- Эпиляция (руки, ноги, бикини).
- Парафинотерапия (руки, ноги).
- Прокалывание ушей.
- Подарочные сертификаты.

Магазин профессионального оборудования и материалов (Акцент-direkt, Йоко и др.) для салонов красоты.

ИП Афанасьева

Салон-парикмахерская «АРО»

Тула, Красноармейский пр., 21. Тел. 30-38-48. Режим работы: с 9.00 до 20.00, без обеда и выходных.

- **Наращивание волос.**
- Все виды парикмахерских услуг.
- **Стрижки горячими ножницами.**
- Прически (выезд на дом).
- Педикюр – 280 руб., маникюр –130 руб.
- Макияж.

ВНИМАНИЕ, АКЦИЯ!!!
Наращивание ногтей – 400 руб.

ЧП Рябова О. П.

«ЖАКЛИН»

Тула, ул. Ген. Маргелова, 66 (Зеленстрой). Тел.: 23-26-80, 23-26-34.

- Парикмахерские услуги.
- Эстетическая косметология.
- Электро- и биоэпиляция.
- Наращивание ресниц.
- Микротоки по лицу и телу.
- Маникюр и педикюр.
- Моделирование ногтей и дизайн.
- Турбосолярий VIP-класса. ● Новые лампы.
- Массаж нелечебн., гидромассаж, обертывания.

ИП Св-во №001526673.

Ногтевая студия «PLANET NAILS»

Тула, ул. Галкина,18. Тел.: (4872) 34-70-04, 8-903-659-78-52.

- Индивидуальное обучение с выдачей сертификата.
- Моделирование и дизайн ногтей, маникюр.
- Продажа материалов производства Германии, России, Кореи, Китая.
- Оборудование, инструменты, фрезы.

ПРИГЛАШАЮТСЯ МОДЕЛИ.

ИП Волченков

САУНЫ И БАНИ

Сауна «ТАНЖЕР»

Тула, ул. Октябрьская, 24 (гост. «Сатурн»), тел. 700-266.

- Интерьер в арабском стиле.
- Бассейн с подсветкой и водопадом.
- Финская сауна, душевая кабинка.
- Кальян, спутниковое телевидение.
- Две комнаты отдыха.

Все необходимое включено в стоимость.

Сауна «ИЗБУШКА» в Комсомольском парке

Тел. 8-903-658-53-00. Круглосуточно.

- Сауна.
- Деликатная парилка.
- Большой бассейн.
- Караоке.
- Веники (в ассортименте).
- Русский душ, купель.

ВЕЛИКОЛЕПНОЕ ОБСЛУЖИВАНИЕ.

ЧП Касинская С. В.

Культурно-развлекательный комплекс «НА СТУДЕНКЕ»

Тула, ул. Нижняя Студенка, 49-51, тел.: 8-910-160-93-93, 8-910-550-51-52. КРУГЛОСУТОЧНО

- Бани-сауны.
- Бильярд.
- Гостиничные номера.

РУССКАЯ ПАРНАЯ БАНЯ

Тула, ул. Ликбеза, 39. Заказ по телефонам: 22-19-66, 8-910-167-17-17. Круглосуточно.

- Великолепный пар.
- Бассейн.
- Веники (березовые, дубовые, эвкалиптовые).
- Масла для парной.
- **ОТЛИЧНОЕ обслуживание.**

С ЛЕГКИМ ПАРОМ!

ЧП Борисов А. В.

Сауна досугового клуба «ДаЯна»

Тел. 24-37-28. КРУГЛОСУТОЧНО

- Великолепный пар.
- Бассейн с подсветкой 4м/2,8м/2,2м.
- Комнаты отдыха, музыка.
- Современный интерьер.
- Гостиничные номера.
- Кафе-бар.
- Парковка с видеонаблюдением.

ИП Данилова

Сауна «КАЮТ-КОМПАНИЯ»

Тула, ул. Болдина, 94, тел. 246-446.

Интерьер в стиле тихоокеанского лайнера. Большой бассейн с подсветкой и опрокидывающейся кадушкой ледяной воды.

В стоимость услуг входит: простыни, тапочки, веники, музыка, караоке, спутниковое телевидение, чай с медом.

КОРПОРАТИВНЫМ КЛИЕНТАМ – БОЛЬШИЕ СКИДКИ.

ООО «Серебровский Центр Здоровья»

БАНЯ НА ТУЛЬСКОЙ

Тел. 8-906-624-84-32.

Днем и ночью приглашаем попариться и поплавать в бассейне (6мх4м, 1,5м, 28°С). Все необходимое для сауны имеется.

ЧП Коровкина М .В.

САУНА ЛЮКС в спортивно-оздоровительном центре «ДЕЛЬФИН»

Тула, 2-й проезд Гастелло, 17/1. Тел.: (4872) 48-05-05, 48-05-56. Круглосуточно.

- К вашим услугам 4 сауны люкс с бассейнами, ароматерапией, SPA.
- Караоке.
- Полный бар. ▸ Европейская кухня.

ООО «Дельфин»

Баня на дровах «ПАРУС»

Пос. Горелки, ул. Большая, 9-а. Тел.: 38-17-60, 38-01-99 (круглосуточно).

- **NEW!!!** 3 новых VIP-номера.
- Мини-бар.
- Закрытая автостоянка.

ЧП Булыгина Н. П.

Новая сауна люкс «АКВАТОРИЯ»

Тула, ул. Демидовская, 179, тел.: 47-64-34, 8-920-752-86-22.

- Бассейн (6х2х1,5; 28°С).
- Великолепный водопад.
- Караоке.
- Современный интерьер.
- Теплые полы.
- Охраняемая парковка для машин.

КРУГЛОСУТОЧНО.

ИП Шаповаленко В. Н.

САУНА

Тула, ул. Дзержинского, 10. Тел. 36-26-86. РАБОТАЕМ БЕЗ ВЫХОДНЫХ.

- Отдельные сауны с бассейном.
- Массаж (нелечебный).

ООО «Трио»

Женский SPA-клуб «ОНА»

Тула, пр. Ленина/ул. Скуратовская, 124 (ост. «Басово»), тел. 23-16-02.

- Турецкая баня ХАМАМ.
- Шикарный бассейн с гидромассажем.
- Различные виды SPA-массажей (нелечебн.).
- Косметология (косм. линия PAYOT).
- Маникюр, педикюр.
- Фитнес, аквааэробика.

ООО «Специндустрия»

БАНЯ НА ДРОВАХ

Тел.: 8-910-553-02-95, 8-910-941-07-16.

- Бильярд.
- Кафе.
- Гидромассаж.
- Теплый бассейн с подсветкой.
- Караоке.
- Грузовой и легковой шиномонтаж.

ЧП Глушкова Н. К.

Новая сауна люкс «АРАВАНА»

Тула, ул. Болдина, 137. Тел. 8-910-168-15-67.

- Большая парная.
- Бассейн 5х3,5х1,6 с подогревом и подсветкой.
- Душ.
- Комната отдыха, чай, кофе.
- Просторный зал, музыка, спутниковое телевидение.
- Охраняемая стоянка.

ИП Аркелян

Велнесс-центр «N-ergo»

Тула, ул. Каракозова, 71, тел.: 41-90-60, 41-80-80. Режим работы: круглосуточно.

Сауны и VIP-сауны.

- Джакузи.
- Бассейны с гидромассажем и противотоком.
- Душ Шарко.
- Веники (дубовые, березовые, эвкалиптовые).
- Комфортабельные комнаты отдыха.
- Караоке, муз. центр, телевизор.
- Охраняемая автостоянка.
- Косметологический кабинет.
- Маникюрный кабинет.

Вас ожидает приятный и комфортный отдых!

ЗАО «Энергия»

ДЕРЕВЕНСКАЯ БАНЯ В ЦЕНТРАЛЬНОМ РАЙОНЕ

Тула, ул. Ак. Павлова/Пархоменко, 21/59. Тел. 8-903-659-99-88, круглосуточно.

К вашим услугам:

● 3 сауны на дровах с теплым и холодным бассейнами. Отдельные входы. Площадки с мангалом для отдыха – 650 руб./час.

- Все необходимое имеется.
- Бильярд. ● Парковка.

БАНЯ НА ДРОВАХ

Тула, ул. Зои Космодемьянской, 34 (р-н ул. Болдина), тел. 26-07-45.

КРУГЛОСУТОЧНО

- Великолепный пар;
- бассейн;
- комната отдыха;
- мангал;
- охраняемая парковка для машин;
- банные принадлежности;
- уютная обстановка.

ИП Волков

СОЛЯРИИ

Студия загара «MAGIC SUN»

Тула, ул. Мира, 35, тел. 35-23-84.

УЧАСТНИК ЕВРОПЕЙСКОГО КОНКУРСА «TANNINGAWARD».

- Профессиональные вертикальные и горизонтальный солярии, от 8,5 руб./мин.

Новинка: зеркальный пол, усиление: лицо, шея, декольте. НОВЫЕ ЛАМПЫ.

- Эффектный загар с разнообразной косметикой.
- Подробные консультации специалистов.

ИП Шейерман

Салон «ЛЮДМИЛА»

Тула, ул. 9 Мая, 3, офис 312 (3-й эт.). Режим работы: с 10.00 до 20.00, воскресенье – выходной. Тел.: 24-56-48, 49-99-77, 24-50-25.

- **Вертикальный солярий.**
- Профессиональный горизонтальный солярий.
- Современные лампы обеспечат хороший загар за короткое время.
- Профессиональная линия косметики для загара.

ЧП Кондауров А. С.

Салон «АРОМАТИКА»

Тула, ул. Болдина, 94, тел.: 26-08-90, 38-44-92.

- Новый профессиональный вертикальный турбосолярий.
- Эффективный загар.
- Профессиональная косметика.
- Подробные консультации специалиста.
- Абонемент 375 руб./50 мин.

СТОМАТОЛОГИЯ

Стоматологическая клиника «МАКСИДЕНТ»

Тула, ул. Демонстрации, 5. Тел. 272-669.

- Зубосохраняющие методики.
- Стекловолоконные конструкции.
- Пародонтологическое лечение.
- Остеопластика, имплантология.
- Металлокерамика с антиаллергенным покрытием.

О противопоказаниях и побочных действиях консультируйтесь у врача.
ООО «Стоматология XXI». Лиц. №71-01-000052.

ТРЕНАЖЕРНЫЕ ЗАЛЫ

Фитнес-центр «АНТОН»

Тула, ул. Болдина, 94 (4-й эт. адм. корп. ОАО «Тульское ОКБА»). Тел. 26-93-92. Режим работы: 8.00-21.00, без выходных.

● Тренажерный зал. ● Зал аэробики. ● Профессиональное оборудование. ● Опытные инструкторы. ● Более 10 видов аэробики, танец живота, пилатес, йога, каланетика. ● Персональные тренировки. ● Реабилитационные тренировки. ● Индивидуальные программы и консультации по питанию. ● Гибкая система скидок.

ДОСТОЙНОЕ КАЧЕСТВО ПО ДОСТУПНЫМ ЦЕНАМ!

ООО «Химавтоматика»

Сеть фитнес-клубов «ОЛИМП»

- **Тула, Красноармейский пр., 7, Бизнес-центр (вход со двора). Тел. 36-98-45.**

Самый большой клуб города! Есть все! Весь фитнес!

- **Тула, ул. Рязанская, 1. Тел. 700-662.**

Уникальная студия групповых программ для мужчин, женщин, молодежи!

Впервые в России! Тренировочные системы BODYPUMP и BODYCOMBAT! Доступные цены!

ПБОЮЛ Кардаш Т. Е.

Школа танцев «MAGIC DANCE»

Тула, ул. Демонстрации, 6-б.

Обучение взрослых и детей по следующим танцевальным программам:

- бально-спортивные танцы,
- эстрадный танец,
- волшебные танцы Востока,
- ритмы Испании,
- латина,
- клубные танцы,
- танцы народов мира,
- салонные танцы (вальс, танго),
- аргентинское танго,
- strip-dance,
- детская хореография (от 5-ти лет),
- детский современный танец (от 4-х лет).

Дополнительная информация по тел. 36-66-69 или на сайте www.magicdance.ru

ШКОЛЕ ТАНЦЕВ НА ПОСТОЯННУЮ РАБОТУ ТРЕБУЕТСЯ ХОРЕОГРАФ.

ЗАО «Колинз»

Фитнес-клуб «ГРАНД»

Тула, ул. Болдина, 123, тел. 24-61-67. Режим работы: с 8.00 до 22.00.

- Современный тренажерный зал
- Аэробика (базовая, степ, силовая, фитбол, фанк, латина, танец живота, рок-н-ролл и т.д.)
- Пилатес
- Йога
- Функциональный тренинг
- **Индивидуальные занятия**
- Сауна с бассейном (гидромассаж)
- Охраняемая автостоянка

КОРПОРАТИВНЫЕ ПРЕДЛОЖЕНИЯ! СТУДЕНТАМ СКИДКИ! ТУРБОСОЛЯРИЙ (НОВЫЕ ЛАМПЫ)! ВНИМАНИЕ! АКЦИЯ!

ООО «Фитнес-клуб «ГРАНД»

ИЩИ «ДОЗОР-КЛАД» ВМЕСТЕ СО «СЛОБОДОЙ» И MySLO.ru

В Туле спрятаны ценные подарки. Найти их может любой желающий!

Для этого нужно всего лишь:

1. Купить свежий номер «Слободы» или зайти на **MySLO.ru > Форум > DOZOR Тула > DOZOR Клад.**

2. Прочитать загадку, в которой зашифровано место, где лежит клад, и разгадать ее! В помощь будут даны две подсказки, которые более точно указывают на зашифрованное место. Первая подсказка появится на **MySLO.ru > Форум > DOZOR Тула > DOZOR Клад** в четверг, вторая – в пятницу.

3. Прийти на место и забрать «сокровища». Если клад никто не обнаружит в течение пяти суток, то он перепрятывается и загадывается новая загадка в следующем выпуске «Слободы».

Напоминаем прошлое задание:

levi gsv irevi, hgizso, uviizroov

Комментарии:

Разгадав шифровку «levi gsv irevi, hgizso, uviizroov» путем подстановки букв латинского алфавита в правильном и обратном порядке, получаем английскую фразу «over the river» – за рекой, немецкое слово «strahl» – струя и французское «ferraille» – железка. Первая фраза дает указание на Зареченский район Тулы. Слова «струя» и «железка» означают соответственно ручей и железную дорогу. По карте Зареченского района нужно было вычислить места, в которых рядом есть ручей и железная дорога. В одном из таких мест – под Московским путепроводом, что неподалеку от ул. Пузакова – на железобетонной плите была написана фраза, разгадав которую кладоискатели должны были отправиться к агенту – в магазин на ул. Жаворонкова.

По кодовой фразе: «А у вас продается финский шкаф?» агент выдавал лист бумаги с загадкой места расположения клада. На листе девять раз было написано: «Встаньте, дети, встаньте в круг». Это – песня про жука. В заброшенном доме на ул. Жуковского, 9 и был спрятан клад.

Задание №23 ищите в «Слободе» от 9 января 2008 г.

Клад №22 нашли туляки Денис ПАНЧЕВ и Филипп ПЕТРОВ. Они получили главный приз от нашего спонсора – пивоваренной компании «Балтика» – ящик пива «Арсенальное» и фирменные сувениры «Слободы» и портала MySLO.ru!

ЧУЖОГО ГОРЯ НЕ БЫВАЕТ

ПАМЯТНИКИ
ВПЕРВЫЕ В ТУЛЕ!
Нанесение ЦВЕТНОГО портрета, символов, рисунков на памятник
ОПЛАТА В РАССРОЧКУ
(ограды, благоустройство, страхование)
ВНИМАНИЕ (изменение) ВЕТЕРАНАМ ВОЙН с 12 июня 1990 г.!

ОРГАНИЗАЦИЯ ПОХОРОН
Для умерших ветеранов-участников войн - безвозмездно
(за счет средств МО и силовых ведомств).

Т. 47-01-05. Тула, ул. Октябрьская, 17-б.
Тел. 30-13-33. Тула, ул. Дм. Ульянова, 8 (без вых.)

ЗАО Военно-мемориальная компания
Мы работаем для всех категорий граждан
Наши отделения: Щекино - тел. (48751) 5-63-98; Плавск - тел. (48752) 2-38-48; Новомосковск - тел. (48762) 2-39-46; Ефремов - тел. (48741) 6-14-58; Узловая - тел. (48731) 6-39-02; Алексин - тел. (48753) 6-57-50, п. Ленинский - тел. 8-960-536-90-50.
ВМК
www.vmk-online.ru

АСТРОЛОГИЯ - Реклама

БОЖЕСТВЕННЫМ СВЕТОМ ЛЮБВИ помогу избавиться от черной магии, негативного программирования. Снятие стрессов, восстановление радости жизни, гармонии души. Св.71 №001116951. 242-776, 8-920-747-13-48. (№21107)

ВЫСШИЙ МАГ. УЧЕНИЦА АНАТОЛИЯ КОЗОЧКИНА. С ЛЮБОВЬЮ и СВЕТОМ сниму за 1 сеанс порчу, сглаз, проклятие, страхи. Защита от любого отрицательного энергетического воздействия. Избавлю от недугов, игромании, тоски по умершим. Св. 305714721700019. Светлана Александровна. 8-962-272-76-07, 8-910-943-53-07. (№21130)

МАГИСТР ВЫСШЕЙ МАГИИ. УЧЕНИК АНАТОЛИЯ КОЗОЧКИНА. Опытный парапсихолог. С ДОБРОМ и ЛЮБОВЬЮ сниму любое негативное воздействие и исцелю. Мощная защита. Индивидуальный подход. Св. 305714721500024. Вадим Александрович. 8-910-941-56-76, 8-905-622-58-20; 43-83-70 (автоинформация). (№21131)

ГАДАНИЕ. Потомственная предсказательница поможет в решении семейных проблем, бизнесе. Старинными ритуалами и заговором снимет порчу, сглаз. Возвратит любимого. 71№001333687. Заречье: 44-48-32, 8-903-037-48-98. (№21255)

ШКОЛА ПАРАПСИХОЛОГИИ. ВЫСШАЯ МАГИЯ. Обучение, посвящение. Св. 71 №000987112. 36-91-87. (№21274)

ПРОФЕССИОНАЛЬНАЯ ПОМОЩЬ ПАРАПСИХОЛОГА, ПСИХОЛОГА. Высшая магия. Снятие стресса, вывод из депрессии. Коррекция бизнеса и семейных отношений. Снятие порчи, сглаза, страхов и родовых негативов. Обрыв связей с покойными. Избавление от вредных привычек. Работа по фото. Гадание ТАРО. Св. 71 №000987112. 36-91-87. (№21275)

ГАДАЮ, РАБОТА С ФОТО. Помощь в решении проблем. Любовная магия. Поиск пропавших людей, а/м. Опр. и снятие порчи и «пояса одиночества». Защита. Св. №305710510200096. 42-20-18. (№21285)

АСТРОЛОГИЯ, ГАДАНИЕ. Потомственная целительница. Снятие порчи, сглаза, проклятия, отворот, приворот. Божественная защита, обереги. Св. 71 №001527749. 47-08-64, 8-905-627-40-63. (№21322)

ВЫСШИЙ МАГ. УЧЕНИЦА АНАТОЛИЯ КОЗОЧКИНА. Предсказания с элементами ясновидения, диагностика, в т.ч. по фото. Снятие сглаза, порчи, фобий и т.д. Энергетическая чистка помещений. Консультации. Св. 71 №001115008. 34-26-31, с 12 до 20; 8-961-260-73-54. Наталья Юрьевна. (№21327)

КРЕЩЕННЫЙ СИЛОЙ РОДОВОЙ яснополянский знахарь. МАГИЯ силы Духа для любви, успеха, здоровья. Месть. Долги. Св. 16171. Честные гаданья, сильнейшие заговоры и обереги на заветные желанья. Тел. 8-48751-76-457, 8-920-758-8319. Znahar-Vladimir@rambler.ru (№21348)

ПАРАПСИХОЛОГ с ОПЫТОМ РАБОТЫ Елена Анатольевна. Св.71 №001167696. Тел.: 42-89-50, веч.; 41-82-91, 8-910-940-77-38, 8-915-787-57-16, 8-962-270-14-53. (№21362)

ТАТЬЯНА. ГАДАНИЕ. Снятие порчи, сглаза, венца безбрачия. Любовная магия - отворот, приворот, возврат любимого. Св. 3077710702600049. 8-910-157-99-06. (№21381)

ГАДАНИЕ. Магия любви, отворот, приворот; возврат любимого; венец безбрачия. Снятие сглаза, порчи. Деньги не проблема. Св. 3077710702600049. 8-910-580-01-64. (№21382)

ГАДАНИЕ ТАРО, ЛЕНОРМАН. Опред. и снятие различных негативов, проф. помощь в решении ваших проблем, работа по фото. Св. 71 №001207491. 30-42-36, 8-910-167-74-78. (№21388)

ПРЕДСКАЗАНИЯ по картам ТАРО, определение и снятие любого негатива, коррекция судьбы, работа по фото. Помощь в решении семейных и личных проблем. св. №305710321500037. 8-906-622-22-55. Анна. (№21433)

КВАЛИФИЦИРОВАННАЯ ПОМОЩЬ дипломир. парапсихолога московской школы с опытом работы: коррекция судьбы, снятие различных негативов, работа по фото. Гадание на ТАРО. Обучение. Ирина. Св. 71 №001598073. Тел. 8-910-153-95-33. (№21477)

НАДЕЖДА. Ясновидящая. Силой, дарованной свыше, навсегда избавит вас безгреховно от разбитых семейных уз, одиночества, порчи, сглаза. Талисман защиты семьи, бизнеса бесплатно. Св. 305710310900020. 43-05-23, 8-910-702-99-28. (№21490)

АСТРОЛОГИЯ и ГАДАНИЕ. Потомственная предсказательница Мария Васильевна старинными методами, безгреховно возвратит любимого, отвернет соперницу. Снимет сглаз, порчу, негативные явления в семье, бизнесе. Св. №4114733. 38-05-95, 8-960-601-19-09, 8-920-761-07-03; п. Октябрьский, 12-й пр., д. 50. (№21491)

ГАДАНИЕ на КАРТАХ, ВОДЕ. Отворот, приворот, предсказания, коррекция судьбы. Верну любимого, любимую. Помощь в бизнесе. Снятие негативов и «венца безбрачия». 8-915-785-41-75. (№21516)

ТАМАРА ПРЕДСКАЗАТЕЛЬНИЦА поможет старинным методом вернуть любимого, обрести удачу в бизнесе, снимет венец безбрачия, порчу и сглаз. Св. №411425. 21-50-21, 8-920-754-74-08. (№21517)

ДЕТСКИЕ ТОВАРЫ

ПРОДАЮ - Реклама

«МИР КОЛЯСОК». ОГРОМНЫЙ АССОРТИМЕНТ ДЕТСКИХ КОЛЯСОК. Действительно низкие цены. КРОВАТКИ, МАТРАЦЫ, СТУЛЬЧИКИ, АВТОКРЕСЛА. Отдел колясок б/у: зима-лето от 600 р. Обмен б/у на новую прогулочную или др. товар. Ул. Союзная, 13 - вход в арку с ул. Советской, д. 15; въезд - с пл. Челюскинцев. 38-50-03. (№21196)

ТОВАРЫ ДЛЯ НОВОРОЖДЕННЫХ - РАСПРОДАЖА ПО ОПТОВЫМ ЦЕНАМ: кроватки от 900 р., матрацы от 500 р., коляски зима-лето от 3000 р., коляски-прогулки «модерн» от 1900 р., трости от 1000 р.; ходунки от 600 р., велосипеды 3-кол. и с надувными колесами - от 1000 р. А также стол-стул, комод, наборы детской мебели, горшки, комплекты на выписку, комплекты в кроватку, белье и т.д. Приходите, не пожалеете! ТЦ «МЕТРО»: пр. Ленина, 40, тел. 30-71-72. (№21358)

ЖИВОТНЫЕ

ПРОДАЮ - Реклама

КОТЯТ КАНАДСКОГО СФИНКСА, окрас черный арлекин. Замшевые, горячие, ушастые, урчащие, ласковые малыши, воспитаны, привиты. Родители Чемп. Европы. 8-910-942-40-01. (№21435)

ЩЕНКОВ АЛАБАЯ, 2 мес. 8-920-745-20-78. (№21391)

ЩЕНКОВ СИБИРСКОЙ ХАСКИ, родосл. РКФ. 8 (48762) 2-57-11. (№21415)

ЩЕНКОВ ТАКСЫ г/ш, ч/подпал., РКФ. 8-903-841-33-46. (№21495)

ПРОПАЛА СОБАКА

СПАНИЕЛЬ рыжий в р-не трамв. кольца на ул. М.Горького. Вознагр. гар.34-22-85, 8-920-270-41-11.

ВЕТЕРИНАРНЫЕ УСЛУГИ - Реклама

ТУЛЬСКИЙ ЦЕНТР ВЕТЕРИНАРНОЙ МЕДИЦИНЫ. г. Тула, ул. Болдина, 70, с 14 до 8 утра; тел.: 38-68-48, 8-920-278-05-27, 8-910-942-40-01, 8-903-843-20-33. **ДИАГНОСТИКА:** УЗИ, ЭКГ, лаборат. исслед., кардиомониторинг. **ТЕРАПИЯ, ХИРУРГИЯ, ВАКЦИНАЦИЯ**, ГОМЕОПАТИЯ, АКУПУНКТУРА, ФИЗИОТЕРАПИЯ. Вызов на дом, в т.ч. ЭКГ и УЗИ. ЧИПИРОВАНИЕ ЖИВОТНЫХ. Треб. ВЕТВРАЧ (ветфельдшер): 8-903-658-14-32. (№21085)

ВЕТЕРИНАРНЫЕ УСЛУГИ на ДОМУ: ТЕРАПИЯ, ХИРУРГИЯ и др. вет. услуги. 8-961-261-39-19 до 19 ч. (№21209)

ВЫЗОВ ВЕТ. ХИРУРГА НА ДОМ. ОПЕРАЦИИ. Тел.: 23-60-23, 31-44-14. (№21428)

КОЛЛЕКЦИОНИРОВАНИЕ

СПРОС

АНТИКВАР КУПИТ ДОРОГО: ИКОНЫ красивого письма и в серебряном окладе, от 20 тыс. р.; лампады, запчасти от икон, оклады, киоты, всякую церковную утварь. Советский и царский фарфор: статуэтки, вазы, сервизы и отдельные предметы. Военные знаки, значки до 1970 г. Столовое серебро, изделия из золота и разные ювелирные украшения. Картины, рисунки, акварели до 1970 г., в т.ч. тульских художников. Книги, бронзу, багеты, мебель выборочно. И мн. др. 38-45-93, 8-903-840-45-93. (№20957)

СРОЧНО, ДОРОГО КУПЛЮ СТАРИННЫЕ иконы, картины, статуэтки, изделия из серебра, бронзы, знаки и др. предметы старины. Оценка и выезд специалиста бесплатно. 31-14-85, 8-920-746-94-96. (№21201)

КУПЛЮ СТАРИННЫЕ ПРИЕМНИКИ, ПАТЕФОНЫ, ПЛАСТИНКИ, НАСТОЛЬНЫЕ ЛАМПЫ, УТЮГИ, ВЕСЫ, БЕЗМЕНЫ, ПОДСВЕЧНИКИ, ДВЕРНЫЕ, ОКОННЫЕ РУЧКИ и т.п. 30-96-40. (№21408)

КОЛЛЕКЦИОНЕРЫ ПОКУПАЮТ ДОРОГО предметы старины, искусства и коллекционирования. Консультации, оценка бесплатно. ОТДЕЛ ЗАКУПКИ по адресу: ул. Советская, 64 (фойе театра кукол); тел. 28-20-99, с 9 до 17, без вых. (№21459)

КОСМЕТОЛОГИЯ - Реклама

ПОХУДЕТЬ ЭФФЕКТИВНО, БЕЗОПАСНО 5-7 кг/мес. 8-910-558-26-92, 31-62-93. (№21419)

ГАРАНТИРУЕМ УМЕНЬШЕНИЕ ОБЪЕМОВ ШЕИ, ТАЛИИ, БЕДЕР, ТЕЛА в целом, в т.ч. при заболеваниях эндокринной и лимфатической систем (дети и взрослые). Резкое похудение наблюдается после первой процедуры. Лиц. А459452. Жел./дор. больн.: ул. Дм. Ульянова, 17, каб. 26; тел.: 39-72-83, 38-33-65, 8-905-117-95-59. (СЧ.196ч)

КУРСЫ, УРОКИ - Реклама

СТУДЕНТАМ: матем., физика, статистика, с/х, сопр. мат., электротех., теормех., ЭММ; контр., курсовые. 47-07-70, 8-903-843-34-46. (№21507)

ЧЕРТЕЖИ и НГ. 49-98-56. (№20243)

НАБОР и распечатка текстов, сканирование; рефераты школьникам и студентам. 47-31-32. (№21225)

ЮРИДИЧЕСКИЕ ДИСЦИПЛИНЫ. Дипломные и курсовые работы. Профессиональное авторское исполнение. Сжатые сроки. Гарантия качества. 8-905-620-05-41. Оксана. (№21373)

АНГЛ., НЕМ. ЯЗ.: перев., контр. 35-28-92. (№21460)

АНГЛ. ЯЗ. 37-49-56. (№21461)

КУРСОВЫЕ, ДИПЛОМЫ по ЭКОНОМИКЕ. 37-49-56. (№21462)

МАТЕРИАЛЫ, ТЕХНИКА

ПРОДАЮ - Реклама

ДЕЙСТВУЮЩИЙ БИЗНЕС из нескольких МАГАЗИНОВ «АВТОЗАПЧАСТИ» в г. Туле и Тульской области. Возможна передача отлаженных каналов поставки, клиентурной сети, профессионального коллектива, аредa помещений. Тел. 8-915-688-01-03. (№21401)

БЫТОВЫЕ ПРИБОРЫ ДЛЯ ОЧИСТКИ ВОЗДУХА от пыли, табачного дыма, вирусов, бактерий и неприятных запахов. 8-910-559-85-57. (№21480)

МЕБЕЛЬ, БЫТ.ТЕХНИКА

ПРОДАЮ

СТЕНКУ дл. 4,0 м, фасад - нат. дуб, цена 12 тыс. р., торг. Тел. 8-910-557-08-58.

КУПЛЮ

КУПЛЮ СТАРИННУЮ ШВЕЙНУЮ МАШИНКУ. 30-96-40. (№21409)

МЕДИЦИНА - Реклама

ДЕТСКИЙ ОРТОПЕД-ТРАВМАТОЛОГ высшей категории Коротков А. И. консультирует детей и подростков. О противопоказаниях и побочных явлениях консультируйтесь у врача. Лиц. А459486. т. 47-97-97, запись с 15 до 22. (№21288)

ЛОР-ВРАЧ КУЗНЕЦОВА Т.С., лиц. №71-01-000287. **ЛЕЧЕНИЕ ЛОР БОЛЕЗНЕЙ** у взрослых и детей амбулаторно, в т.ч. выезд на дом. Прием в дет. п-ке ДИБ №2, каб. №42, вт. и чт. с 15 ч. Ул. Марата, 47 (ост. «Плеханова»). Запись по тел. 8-910-150-09-78. О противопоказаниях и побочных явлениях консультируйтесь у врача. (№21350)

ЭНДОКРИНОЛОГ Дроздова Наталия Сергеевна. Консультации. Выезд на дом. Сахарный диабет, заболев. щитовидной железы, нарушения менструального цикла, ожирение (нормализация сахара в крови, лечение воспалительных процессов). Лиц. 71-01-000028. 8-920-757-69-27. (№21360)

ЛЕЧЕБНЫЙ МАССАЖ взрослый и детский. Лиц. №71-01-000061. Ул. Литейная, 12; т. 34-54-17, 8-910-552-31-07. (№21384)

ПРЕРЫВАНИЕ НЕЖЕЛАТЕЛЬНОЙ БЕРЕМЕННОСТИ, а также ВСЕ ВИДЫ АМБУЛАТОРНОЙ ГИНЕКОЛОГИЧЕСКОЙ ПОМОЩИ, в том числе: ЭРОЗИИ, СПИРАЛИ, ВОСПАЛИТЕЛЬНЫЕ ЗАБОЛЕВАНИЯ. Врач высшей категории МАСЛОВ Сергей Викторович. Лиц. №71-01-000051. Раб. тел. 44-34-88, моб.: 8-903-840-60-60, 8-903-658-74-70. Секретарь: 8-920-744-98-26. (СЧ.183ч)

ВРАЧ ПСИХОТЕРАПЕВТ-ГИПНОЛОГ, ПСИХИАТР-НАРКОЛОГ ПОМИНОВА Г. Е.
1. АНОНИМНОЕ ЛЕЧЕНИЕ и ПРОФИЛАКТИКА АЛКОГОЛИЗМА методом КОДИРОВАНИЯ по А. Р. ДОВЖЕНКО в модификации НЛП (психическая САМОРЕГУЛЯЦИЯ). Элементы семейной психотерапии (без алкоголя от 2-х сут. и более) по вторникам и воскресеньям в 9 часов. Цена 1500 руб. ОБРАТИТЕ ВНИМАНИЕ! Для пациентов, прошедших лечение у врача: снятие, подкрепление, продление кода, помощь по коду ПО СУББОТАМ, ТОЛЬКО в 9 ЧАСОВ.
2. ЛЕЧЕНИЕ ОЖИРЕНИЯ с обучением САМОРЕГУЛЯЦИИ: 1-й и 3-й четверг каждого месяца, сеанс с 9 до 18 ч. Без пищи 12 час.; цена 2000 руб. ВНИМАНИЕ: **ВРАЧ НАЧНЕТ РАБОТАТЬ с 17 ЯНВАРЯ 2008 г.!** Консультационный день для прошедших лечение - 1-я суббота каждого м-ца в 14 час.
Адрес: Тула, ул. Оружейная, 23 (угол ул. 9 Мая и Оружейной), «Кабинет психотерапии» (вход с торца), ост. «Оружейная» - 1-я от автовокзала. О противопоказаниях и побочных действиях консультируйтесь у врача. Лиц. Г937522. **Тел.:** 31-90-10, 39-74-00, 40-42-86.(СЧ.199ч)

НЕДВИЖИМОСТЬ

ПРОДАЮ

В БЕЛЕВЕ ПОЛДОМА. 8-960-188-16-55. Марина. (№21368)

3-КОМН. КВ., 4/5-эт. пан. дома, 60 кв. м, в пос. Грицовский Веневскоог р-на Тульской обл., застекл. балкон, с/у разд., 1 отд. комната, 2 смежных, тел., в хор. сост; 850000 руб. Тел. 8-905-113-80-10.

СДАЮ - Реклама

КВАРТ. на СУТКИ, 3 ЧАСА. 8-903-697-01-03. (№21239)

КВАРТИРЫ НА СУТКИ. 35-24-68, 8-915-685-33-85. (№21244)

КВАРТ. в Туле. 39-11-48, 405-205. (№21302)

КВАРТИРЫ НА СУТКИ от простых до элитных. 301-401. (№21410)

КВАРТ., КОМН., ДОМА в Туле, области. 40-35-83, 8-905-628-99-11. (№21444)

ЛЮКС НА СУТКИ - 1-КОМН. КВ.: евроремонт, кондиционер, 40 каналов TV, ТВ панель 90 см, домашний кинотеатр 5.1, сейф, аквалайт. Спальный район, чистый воздух. 8-920-761-60-00. (№21506)

КУПЛЮ

1-2-КОМН. КВ. 38-43-70. (№21306)

СНИМУ - Реклама

СРОЧНО! 1-2-КОМН. КВ. ДЛЯ СЕМЬИ ТУЛЯКОВ. БЕЗ ПОСРЕДНИКОВ. 36-01-47.(№17673)

СРОЧНО. КВАРТИРУ ДЛЯ СЕМЬИ ВОЕННОСЛУЖАЩИХ. Без посредников. 38-30-13.(№17674)

СРОЧНО! КВАРТИРУ с ЕВРОРЕМОНТОМдля русской семьи. Порядок и оплату гарантирую.36-42-76.(№17675)

СРОЧНО 1-2-КОМН. КВАРТ., ДОМ в любом р-не. Без посредн. 35-81-02, 41-64-04. (№21249)

СРОЧНО КВАРТ. или КОМН. в любом р-не. Без посредн. 41-64-04, 35-81-02. (№21250)

КВАРТИРУ ДЛЯ ПОРЯДОЧНОЙ СЕМЬИ ТУЛЯКОВ. Гарантия тишины, стабильной высокой оплаты. Без посредников. 41-43-68, 8-915-780-11-80, спр. Виктора Ивановича. (№21446)

1-2-КОМН. КВАРТ. для себя. 42-01-48. (№21240)

СРОЧНО сниму **1-2-КОМН. КВ.** 40-35-83. (№21241)

КВАРТИРУ ДЛЯ СЕМЬИ ТУЛЯКОВ. БЕЗ ПОСРЕДН. ДОРОГО. 27-32-18, 8-905-629-69-99. (№21251)

КВАРТ. 39-11-48, 405-205. (№21303)

КОМН. 39-11-48, 405-205. (№21304)

СЕМЬЯ СНИМЕТ **КВАРТИРУ** в любом р-не, срочно, без посредников. Тел.: 37-05-10, 8-903-844-66-47. (№21353)

РАБОТА

ТРЕБУЮТСЯ

AVON. 33-53-77, 8-905-624-18-99. Наталья. (№21333)

РАБОТА. 8-906-624-90-63. (№21067)

L'AMBRE. ДЛЯ ВАС - духи из Франции. Работа, подработка. 8-906-630-60-70. (№21231)

ЗАРАБОТОК. 8-910-586-48-49. (№21259)

AVON. Косм. на заказ. **РАБОТА**+ПОДАРКИ. Беспл. оформл. 8-920-745-02-54, 24-19-49. (№21261)

AVON. РАБОТА, беспл. оформление+подарок. 8-920-274-51-98, 26-98-69 (автоответчик). (№21269)

ТРЕБ. АВТОКРАНОВЩИК. Вахтовый метод. З/п от 30 тыс. р. 8-910-166-09-90. (№21305)

РАБОТА. 8-962-273-47-42. (№21351)

РАБОТА. 8-910-552-19-80. (№21352)

ДУХИ напрямую от произв. - франц. ф-ки - без наценок **предл. комп. L'AMBRE. РАБОТА** или подраб. 23-97-73, 8-920-272-08-31. (№21390)

НАДОМНЫЙ БИЗНЕС ДЛЯ ВСЕХ. 300031, Тула, а/я 209092+конверт. (№21429)

НАДОМНЫЕ РАБОТЫ. 300012, Тула, а/я 2287+конв. (№21455)

ЛЕНЬ+СВОБОДА=О.М.Д. 8-961-146-24-72. (№21463)

ПРИГЛАШАЕМ ЭНЕРГИЧНЫХ ЛЮДЕЙ для раздачи рекламной продукции. 30-71-70. (№21470)

ПОМ. РУК. И АДМ. по раб. с персон. Обуч. 25-50 лет, з/п. достойная. 8-961-262-82-33. (№21481)

AVON. 47-95-87. (№21496)

AVON. 36-88-49. (№21518)

ИЩУ РАБОТУ

ГЛ. БУХГАЛТЕРА: большой опыт, стаж 17 лет, в/о, квалиф. аттестат проф. бухгалтера, уверенный пользователь ПК, знание 1С 7.7, 8.0. Возм. совместит. 35-73-78, 8-961-151-12-74. (№21393)

СООБЩЕНИЯ

БЫСТРАЯ ФИНАНСОВАЯ ПОМОЩЬ НАСЕЛЕНИЮ в день обращения, без залога и поручителя: от 3 тыс. р. 8-920-276-05-25, с 9 до 20. ИП ФЕДОРОВ И. К. (№21299) - Реклама

СРОЧНО НУЖДАЮСЬ В УСЛУГАХ СУРРОГАТНОЙ МАТЕРИ. Достойное вознаграждение гарантирую. Тел. 8-963-224-25-30. (№21424)

ДЕНЕЖНЫЕ ЗАЙМЫ от 3 тыс. р. сразу. ИП Молодзинский. 8-915-780-00-54, 8-910-552-92-88. (№21519) - Реклама

ТЕЛЕ-, ВИДЕОТЕХНИКА

ПРОДАЮ - Реклама

ПУЛЬТЫ для: TV, SAT, VSR, DVD, дом. к/театров, акустики 5,1; муз. центров. Обучаемые и универсальные пульты. Огромный выбор в наличии. Подбор замены, заказ, ремонт и продажа ремкомплектов. В связи с юбилеем - 10-летием и Новым годом скидки до 10% и батарейки в подарок. **Торговый центр «Тульский Арбат», магазин «Радиотехника»:** ул. Каминского, 6, с 10 до 18, вых. пн.; 8-920-745-66-14. (№21264)

КУПЛЮ

ТЕЛЕВИЗОР ИМП., МОЖНО НЕИСПР. 37-56-55. (№21210)

УСЛУГИ - Реклама

ОБСЛУЖИВАНИЕ ТОРЖЕСТВ

ВИДЕО, ФОТО профессионально. 31-63-04. (№21432)

ВИДЕОСЪЕМКА, МОНТАЖ, DVD. Недорого. Тамада. 42-21-60, 8-910-583-40-65. (№21216)

АРЕНДА ЛИМУЗИНОВ: ОБСЛУЖИВАНИЕ СВАДЕБНЫХ ТОРЖЕСТВ, ДНЕЙ РОЖДЕНИЯ. Салон светлая кожа, бар белый мрамор, «звездное небо», 11 мест. Система скидок. 8-905-624-70-66, 8-906-531-02-69. (№21334)

ЗАКАЗ ЛИМУЗИНА: 10-местный роскошный салон, зеркальный потолок, бар, плазменный телевизор, DVD, караоке, клипы. **Обслуживаем СВАДЬБЫ, ЮБИЛЕИ, РОМАНТИЧЕСКИЕ ПУТЕШЕСТВИЯ, ВСТРЕЧИ VIP.** 8-905-625-99-90. (№21387)

ТАМАДА, ДИСКОТЕКА, живой вокал. Баянист. 23-86-05, 8-905-116-73-05. (№21431)

ТАМАДА, ДИСКОТЕКА, БАЯН. 36-02-23. (№21442)

ВЕДУЩАЯ ТОРЖЕСТВ ПРОВОДИТ ВЕСЕЛО, КЛАССНО, ИСХОДЯ ИЗ ВАШИХ ПОЖЕЛАНИЙ по индивидуальным сценариям **СВАДЬБЫ, ЮБИЛЕИ, ДНИ РОЖДЕНИЯ.** 8-910-153-95-33, 33-22-00. (№21478)

ВИДЕОСЪЕМКА, DVD. Проф. качество, недорого. 34-94-18, 8-905-621-43-38. (№21489)

ВИДЕО-ФОТО. ТАМАДА. 47-90-31. (№21508)

РЕМОНТ БЫТОВОЙ ТЕХНИКИ

РЕМОНТ ШВЕЙН. МАШИН. Гарант. 31-06-28.(№17800, №17898)

РЕМОНТ ШВЕЙНЫХ МАШИН всех марок. 26-41-84. (№21248)

СРОЧНЫЙ РЕМОНТ ИМП. СТИР. МАШ.: ARDO, INDESIT, BOSCH, LG, ZANUSSI, SAMSUNG, SIEMENS, BECO и др., ХОЛОДИЛЬНИКОВ: СТИНОЛ, АТЛАНТ и др. Гарантия. 8-903-841-87-99, 34-14-91. (№21389)

СРОЧНЫЙ РЕМОНТ ИМП. СТИР. МАШИН-АВТОМАТОВ. Область. Без выходных. 34-43-11, 39-34-79, 8-910-552-08-88. (№21413)

ЗАПЧАСТИ ДЛЯ БЫТОВОЙ ТЕХНИКИ и аксессуары, в наличии и под заказ. М-н «ЗИП». Ул. Колетвинова, 6, 3-й эт. (Дом быта); т. 307-996. (№21143)

РЕМОНТ ХОЛОДИЛЬНИКОВ на ДОМУ, в т.ч. СТИНОЛ. Гарант. Качество. 23-29-47. (№21163)

НАЛАДКА ОТЕЧ. и ИМП. **ШВЕЙН. МАШ.** и РЕМОНТ БЫТ. ТЕХНИКИ. Гар. Инв. и пенс. скидка 5-10%. Мастерская: ул. Демонстрации, 148; 211-745, 8-915-680-17-87. (№21224)

РЕМОНТ ХОЛОДИЛЬНИКОВ недорого, с гарантией. 45-41-55, 8-906-533-55-88. (№21335)

РЕМОНТ ХОЛОДИЛЬНИКОВ, в т.ч. СТИНОЛ, АТЛАНТ. Недорого. 31-07-30, 8-906-627-42-42. (№21336)

РЕМОНТ ХОЛОД., в т.ч. СТИНОЛ. ЗАМЕНА РЕЗИНЫ. 42-29-40. (№21340)

ПРОФ. РЕМОНТ АВТОМАТ. СТИР. МАШ. ВЯТКА, ARDO, INDESIT, ARISTON, ZANNUSI, BOSCH и т.п. Тел. 42-29-40 и обл.: 23-49-03, 8-910-940-40-36. (№21341)

СРОЧНЫЙ РЕМОНТ СТИР. МАШ. всех моделей. 42-29-40, 8-903-035-89-12. (№21342)

РЕМОНТ ИМП. СТИР. МАШИН-АВТ.: ARDO, INDESIT, ARISTON и т.д. **РЕМОНТ ХОЛОДИЛЬНИКОВ** ВСЕХ МАРОК, в т.ч. СТИНОЛ. 47-66-17, 26-61-02, 8-910-941-25-21. (№21386)

РЕМОНТ ХОЛОДИЛЬНИКОВ и СТИР. МАШИН, STINOL и ИНДЕЗИТ. 34-13-40. (№21426)

РЕМОНТ СТИРАЛЬНЫХ МАШИН у вас на дому проф. мастером в день вызова: ARDO, INDEZIT, ARISTON, SILTAL, WIHRLPOOL, BECO, LG, SAMSUNG. ZANUSSI, ELECTROLUX, BOSCH, SIEMENS, CANDY; гарантия, квитанция, область. 45-48-97, 8-910-945-85-69. (№21437)

ЧП «INOTECHNIKA». РЕМОНТ СТИРАЛЬНЫХ МАШИН-АВТОМАТОВ у вас на дому: ARDO, INDEZIT, ARISTON, SILTAL, BECO, LG, SAMSUNG. ZANUSSI, ELECTROLUX, BOSCH; гарантия, квитанция. 8-920-747-63-24. (№21438)

РЕМОНТ И СТРОИТЕЛЬСТВО

МЕТАЛЛИЧЕСКИЕ ДВЕРИ, РЕШЕТКИ, ВОРОТА, металлоконструкции; заборы. Скидки. Форма опл. любая. Работаем по области. 43-01-15, без вых. (№21270)

МАСТЕР на ЧАС. Решим ваши проблемы: электрика, сантехника, сборка мебели и мн. др. Возможность срочного вызова. 211-922, 8-905-117-58-14. (№21046)

ОБИВАЕМ и УТЕПЛЯЕМ ДЕРЕВ. И МЕТАЛЛ. **ДВЕРИ**. ВРЕЗКА ЗАМКОВ. 23-63-53, 8-920-747-24-45. (№21160)

ЭЛЕКТРИКА ОТ и ДО. 34-31-10, 8-905-111-82-00. (№21276)

ЭЛЕКТРИКА. Гарантия. Качество. 8-903-697-20-14. (№21330)

БАЛКОННЫЕ РАМЫ. Козырьки, отливы, крыши, встроенная мебель, обшивка, вынос балкона, настил полов. Гарантия. Зимние скидки. 34-93-56. (№21395)

БАЛКОННЫЕ РАМЫ. Обшивка балкона, настил полов, встроенная мебель. Гарантия. Зимние скидки. 34-00-60. (№21396)

ПОКЛЕЙКА СТЕН, ПОТОЛКОВ, ПОКРАСКА. 46-19-21, после 18. (№21452)

ОТДЕЛКА ЗАСТЕКЛЕННЫХ БАЛКОНОВ: евровагонка, полы, шкафы. 38-34-30. (№21467)

БАЛКОНЫ «ПОД КЛЮЧ». Евровагонка. Полы. Вынос. Крыши. Скидки. 38-34-30, 8-920-752-95-16. (№21468)

ОБЛИЦОВКА ПЛИТКОЙ. 48-12-20, 36-59-11. (№21471)

ОБОИ, ПОКРАСКА, ПОКЛЕЙКА. 48-12-20, 36-59-11. (№21472)

МЕТАЛЛИЧЕСКИЕ ДВЕРИ, РЕШЕТКИ, ОГРАДЫ, ОГРАЖДЕНИЯ и др. металлоконструкции. Скидки. Доставка по Туле и области. Ул. Марата, 100, оф. 205; 38-41-41; 42-53-33. (№21476)

МЕТАЛЛИЧЕСКИЕ ДВЕРИ. Большой выбор отделок. 38-16-08. (№21483)

МЕТАЛЛИЧЕСКИЕ ДВЕРИ, РЕШЕТКИ. Возможны все варианты отделки. 42-27-18. (№21484)

МЕТАЛЛИЧЕСКИЕ ДВЕРИ. Решетки, ворота и т.д. 45-41-55. (№21485)

МЕТАЛЛИЧЕСКИЕ ДВЕРИ с разл. отделкой, решетки, ворота. Тел. 34-72-55. (№21486)

МЕТАЛЛИЧЕСКИЕ ДВЕРИ с разл. отделкой. Сжатые сроки. Гарантия качества. 39-00-13. (№21487)

МЕТАЛЛИЧЕСКИЕ ДВЕРИ: большой выбор отделок и замков. 34-71-85. (№21488)

ПОКЛЕЙКА ОБОЕВ, ПОКРАСКА, ПАНЕЛИ. ЛИНОЛЕУМ. КОВРОЛИН. 48-86-47. Ирина. (№21512)

ПОКЛЕЙКА ОБОЕВ, ПОТОЛОЧНАЯ ПЛИТКА, ПОКРАСКА. 36-59-11, 37-89-79. (№21513)

ПЛИТОЧНИК. 23-90-22, 8-920-748-88-24. (№21514)

РЕМОНТ ТВ, Р/АППАРАТУРЫ, ПК

ТЕЛЕМАСТЕР, стаж более 25 лет. Добросовестно, надежно. Гарантия до 2 лет. 35-92-38, 8-910-943-38-38. (№21242)

ПРОФ. РЕМОНТ имп. и отеч. **телевизоров** на дому у заказчика. Добросовестно. Гарантия. Низкие цены. Вызов и диагностика беспл., любой р-н, без вых. Пенсионерам скидки. 37-66-37, 40-42-33, 8-920-277-97-99. (№21243)

РЕМОНТ ТВ, ВМ и DVD. SONY, SHARP, JVC, FUNAI, AKAI, LG, SAMSUNG. 38-44-56, 39-10-76, 8-903-840-44-56. (№21246)

В ДЕНЬ ВЫЗОВА РЕМОНТ ИМП. и ОТЕЧ. **ТВ.** Любой р-н. Гарант. до 2 лет по квитанции. Проф. стаж 25 лет. Вызов беспл. 38-55-15, 26-23-72. Глушанки- центр. 49-95-56. (№21262)

ПРОФ. РЕМОНТ ТВ. Кач., гарантия, любой р-н. 24-14-91. (№21277)

ПРОФЕССИОНАЛЬНЫЙ РЕМОНТ имп. и отеч., цв. и ч/б **ТВ.** Низкие цены, гарантия. 45-41-59. (№21234)

СРОЧНЫЙ РЕМОНТ имп. и отеч. ТВ, **аудио-видеоаппаратуры, СВЧ-печей** и др. 40-42-50, 39-70-85, 38-44-58, 8-910-940-46-82. (№21266)

РЕМ. TV, ВМ. Гар. Недор. Вызов беспл. 34-91-64, 40-42-04, 38-43-73. (№21271)

РЕМОНТ ТЕЛЕ-, ВИДЕО-, АУДИО, DVD, СВЧ-печей. «РАСТР-ТВ»: ул. Курковая, 9, с 9 до 18; тел. 49-31-31. (№21279)

ПРОФЕССИОНАЛЬНЫЙ ремонт имп. и отеч. **ТВ**, с гарант. Низкие цены, выс. кач. 34-92-11, 8-910-943-7408. (№21376)

НЕДОРОГОЙ РЕМОНТ ТЕЛЕВИЗОРОВ ВСЕХ МАРОК. 37-66-57. (№21377)

КОМПЬЮТЕРНАЯ ПОМОЩЬ: ремонт, установка любых программ, интернета. 46-34-39, 8-920-277-35-39. (№21378)

РЕМОНТ ИМП. И ОТЕЧ. ТВ, ВМ, CD, DVD, а/магнитол, СВЧ-ПЕЧЕЙ, пультов ДУ. Обслуж. в день вызова. Гар. 2-6 мес. 37-88-80. (№21414)

РЕМОНТ отеч., имп. ТЕЛЕ-, ВИДЕО-, АУДИО- и др. РАДИОАППАРАТУРЫ. Недорого. Гарантия. 27-61-72, 8-903-843-39-25. (№21425)

УСТАНОВКА ЭФИРНЫХ АНТЕНН (11 каналов). 39-00-13. (№21434)

РЕМОНТ ТЕЛЕВИЗОРОВ. ВОССТАНОВЛЕНИЕ КИНЕСКОПОВ. РЕМОНТ И ПОДБОР ПУЛЬТОВ ДУ. 42-32-18, 8-920-276-71-48. (№21465)

АНТЕННЫ. Подбор и монтаж 11 каналов. 26-11-91. (№21469)

КВАЛИФ. РЕМОНТ теле-, видео- и пр. аудиоаппаратуры (автомагнитол, муз. центров...). Гарантия. Низкие цены. Вызов беспл., любой р-н, пенсионерам скидка. Стаж работы 15 лет. 42-03-75, 8-920-276-63-90. (№21392)

РИТУАЛЬНЫЕ УСЛУГИ

РИТУАЛЬНЫЕ УСЛУГИ. Низкие цены. БАЛЬЗАМИРОВАНИЕ. Все для захоронения, гробы от простых до элитных. Венки, корзины. Катафалк, люди на вынос. Батюшка (отпевание). Выезд агента на дом по Туле и области. Тула, ул. Кирова, 141; тел.: 41-24-28, с 9 до 18; 8-906-624-76-61, 8-903-840-62-78, круглосуточно. (№21449)

ООО «РИТУАЛЬНЫЕ УСЛУГИ»: 12 ЛЕТ в ПОХОРОННОМ ДЕЛЕ. Полный комплекс услуг. Собственное производство гробов (от 490 руб. до элитных), венков от 114 руб. (выс. 0,6 м) до 1850 руб. (выс. 2, 1 м). Одежда, обувь. Тула, ул. Баженова, 10-б; тел.: 41-64-25, 8-903-037-64-02; e-mail: ritual-tula@yandex.ru www.ritual-tula.ru (№21086)

ВСЕ ВИДЫ РИТУАЛЬНЫХ УСЛУГ от оформления документов до захоронения. Памятники из гранита и мрамора любой сложности по нашим эскизам и эскизам клиента. Установка по городу и области. Разумные цены, разумные скидки. **г. Тула, ул. Лейтейзена, 12-в; тел. 8-903-240-26-26.** (№21361)

ВЕСЬ КОМПЛЕКС РИТУАЛЬНЫХ УСЛУГ. Низкие цены. БАЛЬЗАМИРОВАНИЕ, ОТПЕВАНИЕ, оформление свидетельства о смерти, могила (рытье), гробы, венки, ритуальные принадлежности, катафалк, люди на вынос, доставка по городу и области, транспортировка покойного в морг. Вызов агента на дом бесплатно, круглосуточно: тел. 8-903-841-28-72; ул. Фучика, 22, корп. 2, с 10 до 18 ч. (№21466)

«ТУЛА-СЕРВИС». РИТУАЛЬНЫЕ УСЛУГИ. НИЗКИЕ ЦЕНЫ, пенсионерам скидки! ПРОФЕССИОНАЛЬНО БАЛЬЗАМИРОВАНИЕ. ВЫЕЗД в ОБЛАСТЬ. Оформление всех ДОКУМЕНТОВ, МОГИЛЫ (рытье). ПОХОРОНЫ из МОРГОВ (Дрейера, хоспис - Ломинцево, им. Ваныкина). Оформление ПОДХОРОНЕНИЯ. Батюшка (отпевание). Поминки (кафе). Помощь при выносе. КРЕМАЦИЯ (Москва). ОГРАДЫ. ЗАКЛЮЧЕНИЕ ДОГОВОРОВ. Тула, ул. Пионерская, 30. Тел.: 38-54-99, 8-920-753-45-29. **ВЫЗОВ АГЕНТА НА ДОМ (БЕСПЛАТНО), КРУГЛОСУТОЧНО. Оплата только ПОСЛЕ ВЫПОЛНЕНИЯ ЗАКАЗА.** (№21479)

САНТЕХУСЛУГИ

САНТЕХРАБОТЫ. Недорого. Возможно двери, плитка, газ. Качество. Сот. т. 38-43-83. (№21309)

САНТЕХРАБОТЫ. Аккуратно. С гарантией. Осуществляем привоз сантехники, смесителей, полотенцесушителей и т.д. Помощь в выборе. Все работы выполняются из качественного материала. Св. №ОГРН 305715714000024. Тел. 35-44-20, 24-24-19, 30-44-07, с 10 до 22; пт. с 10 до 15, субб. - день покоя. (№21403)

САНТЕХРАБОТЫ: водопр., канализ., отопление. Быстро, гарантия. 33-42-63, 35-49-42. (№21407)

САНТЕХРАБОТЫ. ДЕШЕВО. ГАРАНТ. 47-34-39. (№21439)

ЗАМЕНА ВОДОПРОВОДА и стояков (полипропилен, Чехия), **канализации, радиаторов отопления**. Установка сантехприборов. Быстро, по умеренным ценам, с гарантией качества. 23-66-39, 8-909-260-27-34. (№21456)

САНТЕХРАБОТЫ недорого. Возм. оплата в рассрочку. 40-42-45, 8-905-624-00-16. (№21178)

САНТЕХРАБОТЫ: замена водопр., стояков, канализ. (полипропилен, Чехия, оцинк.), радиаторов отопления. Работа любой сложности. Гарантия. Св. 305710311200201. Тел.: 8-906-535-70-05, 8-920-274-03-87; 43-05-13. (№21232)

ЭМАЛЕВОЕ ПОКРЫТИЕ ванн. 47-33-23, 8-910-155-89-77. (№21316)

САНТЕХРАБОТЫ. 24-24-19. (№21404)

САНТЕХНИКА: замена приборов и труб; сварка. Выезд по районам. 8-920-746-94-02, 8-960-595-99-63. (№21422)

САНТЕХРАБОТЫ ЗА 1 ДЕНЬ. ГАРАНТ. 34-78-07. (№21440)

ЗАМЕНА ТРУБ, установка сантехприборов. 46-19-21. (№21451)

ЗАМЕНА ВОДОПРОВОДА и КАНАЛИЗАЦИИ, установка сантехприборов, счетчиков воды. Быстро, по умеренным ценам, с гарантией качества. 35-27-00, 8-920-743-67-34. (№21457)

САНТЕХРАБОТЫ любой сложности: отопление, водопровод (оцинковка, полипропилен, металлопластик), **приборы, канализация; эл/сварочные работы.** 24-03-61, 8-960-613-26-35, 8-903-421-84-84. (№21509)

ТРАНСПОРТНЫЕ УСЛУГИ

ГРУЗЧИКИ. ГАЗЕЛИ. ЗИЛы. Дешево. 24-69-25. (№21280)

ГАЗЕЛИ ЛЮБЫЕ. Нал/безнал. Грузчики. 359-777. (№21297)

MERCEDES 4 т, фургон, 6,2x2,5x2,2, 35 куб. м, **гидроборт, можно с грузчиками.** 48-23-42, 8-910-940-23-63. (№21064)

АРЕНДА ЛИМУЗИНОВ: 12 метров -13 мест. Обслуживание СВАДЕБНЫХ ТОРЖЕСТВ, РОМАНТИЧЕСКИХ ПУТЕШЕСТВИЙ. ДЕЛОВЫЕ ПОЕЗДКИ, ВСТРЕЧИ VIP-ПЕРСОН. Ул. Октябрьская, 95-б, 8-905-627-87-87 в любое время, без вых. (№21226)

БРИГАДА ГРУЗЧИКОВ со своими автомобилями **осущ. ПЕРЕВОЗКУ КВАРТИР, ОФИСОВ, КОНТЕЙНЕРА, СТРОИТ. и ОТДЕЛ. МАТЕР.** 4-55555, 8-920-277-78-24. (№21265)

ГАЗЕЛЬ. Москва. Нал/безнал. 47-20-35. (№21294)

ГАЗЕЛЬ 15 МЕСТ. 47-20-35. (№21295)

АВТОМОБИЛЬ+ГРУЗЧИКИ (домашние вещи, офис, стройматериалы). 47-20-35. (№21296)

ДОСТАВКА ГРУЗОВ ГАЗЕЛЬ-ИСУЗУ, куз. 4,25x2x2, г/п до 2,5 т, по Туле, области и РФ. 8-905-119-04-90. (№21328)

ПАССАЖИРСКИЕ ПЕРЕВОЗКИ: по РФ, Москва, С.-Петербург, СНГ. **Обслуживание торжеств.** Недорого. 8-906-625-24-76. (№21349)

ГАЗЕЛЬ-ТЕНТ. Тула, Москва, РФ. Не посредник. 8-906-630-42-53, 8-903-658-10-50. (№21383)

ГАЗЕЛЬ-ТЕНТ. Без посредников. 48-18-86, 8-903-659-31-29. (№21385)

ГАЗЕЛЬ-ТЕНТ УДЛИН. 4,1x1,8X2; **IVECO МЕБ. ФУРГОН** 4 тонны 6x2,3x2,4. **Грузчики.** 46-24-00, 28-28-46, 8-903-659-40-60, 8-905-626-46-79. (№21417, №21418)

ГАЗЕЛЬ-ТЕНТ до 2 т, **ГАЗЕЛЬ-ФЕРМЕР**, удл. база, 1,5 т+5 пасс., от 6 руб./км; **MERCEDES 2,5-7 т**; **ВАЗ-2112** легк. Круглосуточно 8-903-841-15-24. (№21448)

ГАЗЕЛИ, «БЫЧКИ». 42-23-15, 8-960-613-03-30. (№21458)

ПРОЧИЕ УСЛУГИ

ВЯЗАНИЕ РУЧНОЕ, МАШИННОЕ. 39-30-23, 8-910-700-62-29. (№21203)

СТИРКА БЕЛЬЯ С ДОСТАВКОЙ НА ДОМ. 42-45-67. (№21369)

БЕСПЛ. ВЫВОЗ ХОЛОД., ГАЗ. ПЛИТ, СТИР. МАШ., ВАНН и др. металла. 27-68-86, 8-920-755-58-97. (№21501)

ПРЕКРАСНАЯ ПОЛОВИНА ЧЕЛОВЕЧЕСТВА

● **АГЕНТСТВО «МАСТЕРСКАЯ АМУРА».** 7 индивидуальных программ. Обширная база данных. **ВЕЧЕРИНКИ (кафе).** Подбор по совместимости. Работают психологи. 39-12-66, 8-920-274-06-49. (№21416)

● **АГЕНТСТВО «НИТИ СУДЬБЫ».** Дорого. 36-14-47. (№21502) - Реклама

● Симпатичная вдова, пенсионерка, невысокого роста, с пышными формами, ждет звонка от порядочного, свободного мужчины 60-70 лет для встречи Нового года. Тел. 47-41-76.

● Одиночество - жизнь, лишенная смысла и радости. Никогда не поздно изменить жизнь и стать любимым. Для создания семьи ищу Мужчину за 50, способного заботиться о женщине. Ищу туляка без м/п и ж/п, доброго, спокойного, без алкогольной зависимости, с развитым интеллектом и чувством юмора. Я - вдова без ж/п, в/о, тулячка, 59/160/60, привлекательная и современная. Детей и дачи у меня нет. На SMS не отвечу. Тел. 8-910-155-21-25.

● Женщина пенсионного возраста, вдова военнослужащего, с в/о, желает встретить надежного, порядочного, доброго друга для совместной жизни, с серьезными намерениями. Судимых, пьющих прошу не обращаться. Тел. 35-30-90.

● Женщина 42/160/60, в/о, предприниматель, автолюбитель; но нет рядом родного и любимого человека. Жду SMS. Иногородним и судимым: прошу не беспокоить. Тел. 8-962-276-63-40.

● Дама элегантного возраста, положительная особа, среднего роста и полноты, добрая, хозяйственная и аккуратная, с чувством юмора, надеется на счастливый подарок судьбы - знакомство с тактичным, аккуратным, свободным другом-туляком без в/п, судимости, от 60 лет, ростом от 178 см. Если отзовется офицер в отставке - спасибо. Скучно, одиноко - напишите, не пожалеете. 300001, Тула-1, д/в Морозовой В. В.

● Эффектная, стройная блондинка, 48 лет, с в/о, красивая, ухоженная, интересная в общении, без проблем, для серьезных отношений познакомится с мужчиной 45-55 лет, реализованным в жизни, без материальных и др. проблем. Тел. 8-961-26-24-332. Лариса.

● Тулячка, вдова, 61/170/90, приятной внешности, с доброй душой, свободная, хорошая хозяйка, материально обеспечена, не зависима от детей, с в/о, познакомится с мужчиной не ниже 170 см, до 65 лет, одиноким, здоровым, трудолюбивым, для серьезных отношений. Для ускорения встречи желательно авто. Жадных, ленивых, судимых и альфонсов прошу не звонить. Тел. 8-903-845-23-63.

● Женщина 30 лет, несвободная, привлекательная, темпераментная, познакомится с м/о мужчиной для взаимоприятных нечастых встреч. На вашу свободу не претендую. На SMS и поздний звонок не отвечу. Тел. 8-920-276-97-34.

● Вдова 67/168/75, нормадльной внешности, без в/п, домашняя. Желаю познакомиться с мужчиной 66-70 лет, добрым, уважительным, не самолюбивым. Судимых и пьющих прошу не писать. 301657, Тульская обл., г. Новомосковск-7, г/п, д/в Геролевой Раисе Дмитриевне.

● Тулячка 35/170/70, без проблем, желает познакомиться с одиноким мужчиной для создания семьи. От вас фото (верну)+конверт с о/а. Судимым, женатым, нерусским, альфонсам, иногородним не звонить. На SMS не отвечу. Давай используем данный шанс, а вдруг судьба? Звонить в раб. дни строго с 16 до 21 ч., в вых. - до 21 ч. Тел. 8-920-754-35-72.

● Интересная дама 54 лет, литератор, одаренная личность, познакомится со свободным мужчиной от 50 до 55 лет для серьезных отношений и проведения культурного досуга с общими интересами и выездами по памятным местам. Осужденных и пьяниц прошу не беспокоить. Отвечу на все звонки. Тел. 8-920-275-67-90.

● Женщина 56 лет познакомится с мужчиной до 60 лет. Подробности при встрече. Тел. 8-906-629-43-22.

● Мне 56/155/80, желаю познакомиться с мужчиной до 60 лет для серьезных отношений. 301311, Тульская обл., Ленинский р-н, п/о Ленинский-1, д/в Шигаровой Г. Л.

● Молодая девчонка с чувством юмора, в/о, без в/п и проблем, высокая, симпатичная. Познакомлюсь с парнем, ровесником, 22-28 лет (максимум), ростом от185 (не ниже), не склонным к полноте, русским и материально обеспеченным, без в/п (вообще), без ж/п, имеющим авто, только для серьезных отношений. Женатым, судимым, пьющим, курящим, альфонсам, кому за 30, безработным, - строго не звонить. Отвечу только на звонки с мобильного телефона в разумное время. На SMS, сбросы и без АОН не отвечу. P.S. Просьба полностью читать объявление. Тел. 8-963-223-87-72.

● Мне 46/168/78, живу в Щекино в своем доме. Пенсионерка. Хотелось бы найти обыкновенного, простого, доброго мужчину, которому нужны отношения без всяких расчетов. SMS и звонки по тел. 8-906-537-38-82.

● Привлекательная, самодостаточная женщина, без детей и внуков, без проблем, хорошая хозяйка, познакомится с интеллигентным вдовцом, добрым, щедрым, равнодушным к спиртному, обладающим чувством юмора, желающим проживать на ее территории, от 60 лет, ростом от 176 см. Жадных, альфонсов, судимых прошу не беспокоить. Тел. 8-962-277-46-64.

● Женщина 45 лет, 164/75, темпераментная, б/к, познакомится с мужчиной для постоянных отношений (н/з). Альфонсам, жадным, судимым, алкоголикам, импотентам не звонить. Тел. 8-905-626-34-49.

● Высокий, добрый, сильный, без сексуальных проблем мужчина! Буду любить тебя с в/п, а/м, ж/п, мамой, детьми, без притворства, - и всего, какой есть! Я Елена 38/170/62, стройная, хрупкая, мудрая, красивая, с в/о, б/к, добрая брюнетка с сыном 19 лет. Хочу заботы, взаимопонимания, нежности, тепла. Отвечу тем же в трехкратном размере. Из м.л.с. прошу не беспокоить. 301320, Тульская обл., г. Венев, д/в Зотовой Е. А.

● Девушка 22 лет, рост 160. Слабослышащая, из семьи слышащих, общаюсь голосом. Разговорная речь хорошая, образование среднеспециальное - медсестра. Для серьезных отношений хочу познакомиться со слабослышащим молодым человеком, и пусть его возраст будет от 22 до 28 лет. Прошу из мест лишения свободы не беспокоить. Отвечу на письмо с фото+конверт. Пишите: 301721, Тульская обл., г. Кимовск-1, а/я 23.

● Привлекательная женщина, блондинка, рост 165 см, ищет себе верного спутника жизни без ж/п. Хорошая хозяйка, без в/п, экономная. Возраст мужчины - до 65 лет, возможно в меру пьющий, это не беда. У меня нет никаких корыстных целей, просто нужно, чтобы можно было найти общий язык и понимание. Пусть не богат, но душой богат. Чтобы ускорить наше знакомство, вот мои телефоны: сот. 8-962-273-61-45, дом. 45-72-20, после 18 ч.

● Девушка 28/164/55 познакомится с молодым человеком: добрым, мужественным, надежным, для серьезных отношений. Без в/п, неженатым. Из м.л.с. прошу не писать! О себе: вьющиеся волосы, зеленокарие глаза, хрупкого сложения. Надежный, открытый и доброжелательный человек. От вас: конверт с о/а+рассказ о себе. Любопытные и «прикола ради» не пишите. Рыцарь 21 века, отзовись! Тула-13, д/в Лазукиной Е. С.

● Женщина приятной внешности и полноты, 61 г., с в/о, без ж/п и м/п, познакомится с интеллигентным мужчиной без проблем, до 65 лет. От вас конв. с о/а или телефон. 300041, Тула-41, д/в Галкиной Н. В.

● Вдова 58/164/75 познакомится с мужчиной, желательно вдовцом. Подробности при встрече. Отвечу жителям Тулы и области. Звоните с 18 до 21 ч. по тел. 8-962-273-53-40.

● Привлекательная женщина 40/176, разведена, познакомится с порядочным, серьезным туляком, ростом от 180 см, без м/п. На SMS не отвечу. Тел. 8-963-224-15-28.

● Привлекательная дама приятной полноты (вдова) надеется встретить своего единственного мужчину - доброго, надежного, с чувством юмора (желательно вдовца), 45-58 лет, ростом не ниже 175 см, без ж/п и м/п. Из м.л.с., пьющих, альфонсов просьба не беспокоить. Звонить только с серьезными намерениями с 20 до 22 час. по тел. 8-960-602-67-78.

● Одинокая женщина за 50 лет, средней полноты, познакомится с порядочным мужчиной 56-58 лет, ростом от 180 см, средней полноты, без в/п, м/п, ж/п, желательно вдовцом. Судимым, пьющим, ловеласам, кодированным не беспокоить. Тел. 8-920-272-74-20, с 21.30 до 22.30.

● Стройная, интересная женщина, не тулячка, возраст за 50, рост 168 см, ищет мужчину до 68 лет, ростом выше 173 см, надежного, спокойного, внимательного, для серьезных отношений, основанных на духовной близости, взаимопонимании и уважении. Возможно дружеское общение. На сбросы и SMS не отвечу. Тел. 8-920-747-98-89.

● Привлекательная девушка 23/165/48, Овен, познакомится с туляком 25-30 лет. Есть ребенок 3,5 лет. Вы - симпатичный, с чувством юмора, без в/п и ж/п, добрый, неглупый и любящий детей. Пьющим, судимым и женатым просьба не беспокоить. Тел. 8-960-595-88-18.

● Стройная, симпатичная женщина 35/160, без детей, с добрым, спокойным характером, познакомится для создания семьи с порядочным мужчиной. Тел. 8-915-686-47-93.

● Тулячка на пенсии, приятой внешности и характера, с разносторонними интересами, познакомится с мужчиной от 55 лет, без в/п и проблем. Тел. 8-910-558-92-16.

● Одинокая, но все еще жизнерадостная женщина, не склонная к полноте, 39/170, без в/п, м/п, ж/п, не тулячка, желает познакомиться с серьезным, приличным мужчиной для серьезных отношений. Хочется, чтобы откликнулся тот, кому нужны нежность, преданность, любовь, уважение, взаимность. Еще о себе: у меня в/о, двое детей-студентов, чувство юмора, большая вера в счастливое будущее. Пьющим и судимым просьба не беспокоить. В рабочие дни до обеда не звонить. Тел. 8-915-68-00-118.

● Девушка 26 лет, разведена, без детей, без в/п, будет рада знакомству и общению с мужчиной до 40 лет. Надеюсь на счастливый подарок судьбы. Жду звонка, на SMS и сбросы не отвечу. Звоните по выходным после 19 час. Тел. 8-960-613-30-02. Люба.

Поздравляем Евгения и Алену КАШКАРИНЫХ с годовщиной свадьбы!

Родные.

● Остались ли на земле мужики? Почему все ищут женщин без всяких проблем? Неужели нельзя решить проблемы вместе, помочь, поддержать в жизненной ситуации. Я понимаю, что шансов встретить хорошего человека у меня нет, т.к. уже возраст 50 (157/55), двое детей (одна взрослая, вторая школьница); но надежда умирает последней. Тел. 8-962-278-561-5, с 19 до 21 ч.

● Привлекательная женщина 40/176, разведена, познакомится с порядочным, умным туляком, ростом от 180 см, без м/п. На SMS не отвечу. Тел. 8-963-224-15-28.

● Хотелось бы встретить человека, с которым можно не только о многом поговорить, но и приятно помолчать. Я свободна, независима, хороша собой: 45/165/65. Вы - от 50 лет, без в/п, интеллектуал, рост от 180 см и выше. Ранее судимых прошу не звонить. Тел. 8-910-704-42-94.

● Симпатичная женщина 36/169/53, без в/п и ж/п, разведена, дочери 15 лет, познакомится с симпатичным, свободным, надежным, без в/п, м/п и судимости, для серьезных отношений. Тел. 8-920-743-99-19, 21-30-56.

● Две скромные, простые, с мягким характером подружки, 70 лет, рост 164, одинокие, без детей и внуков и бытовых проблем, познакомятся со свободными, надежными дедулями для дружеского общения, а дальше - на все Божья воля. 300012, Тула-12, д/в Ковалевой Римме Владимировне.

● Симпатичная девушка ищет свою вторую половинку. О себе: 33/163/62, по гороскопу Рак. Если тебе тоже одиноко и хочется любви и счастья, быть может, мы найдем друг друга - и станет жизнь такой прекрасной. Тульская обл., Щекинский р-н, п. Первомайский, д/в Тереховской Н. В.

● Тулячка 54/160/60, без проблем, приятной внешности, не склонная к полноте, познакомится с интеллигентным мужчиной для дружеских отношений. Судимых и пьющих прошу не звонить. Тел. 8-903-843-06-33, после 18 час.

● Познакомлюсь с умным ровесником. Мне 47/170/68, в/о. Наличие в/о и водительского удостоверения приветствуется. Тел. 8-920-754-27-18.

● Мне 43/165/70, в/о. Познакомлюсь с порядочным мужчиной для серьезных отношений. Желательно проживание у меня. Тел. 8-961-263-19-01.

СИЛЬНАЯ ПОЛОВИНА ЧЕЛОВЕЧЕСТВА

● Мужчина 39 лет, без в/п и ж/п, рост 185, желает познакомиться с деревенской девушкой или женщиной 24-40 лет для создания семьи. Ребенок не помеха. Желательно фото и телефон. Тула, г/п, д/в Воронину В. В.

● Одинокий мужчина 55/165, инв. 3-й гр., желает познакомиться для жизни с женщиной от 55 лет со спокойным характером, без детей. Иногородних прошу не обращаться. Тел. 8-920-274-44-53.

● Приятный мужчина 38/172/62, инв. 3-й гр., без ж/п, туляк, познакомится с одинокой тулячкой, можно инв. 2-3-й гр., бескорыстной, для серьезных отношений. Тел. 8-961-267-68-11, с 9 до 21 ч.

● Интеллигентный мужчина, добрый, скромный, однолюб, без в/п, уважающий христианские ценности, 46 лет, нормального телосложения, для создания семьи познакомится с доброй, понимающей, не склонной к полноте женщиной до 45 лет. Андрей. Тел. 8-961-26-24-332.

● Только с серьезными намерениями спокойный, трудолюбивый, здоровый, независимый пенсионер 55/163/63, желает познакомиться с одинокой, не зависимой от детей, без м/п и ж/п женщиной, не склонной к полноте, 45-55 лет. На жилплощадь не претендую. Совместное проживание на вашей территории. Тел. 8-920-758-46-91. Николай.

● Интересный мужчина, 39/175/68, без в/п и м/п, проживающий в Туле, познакомится с привлекательной женщиной. Иногородних прошу не обращаться. Милые женщины, укажите, пожалуйста, номер своего городского тел., если он у вас есть. Мой тел. 8-903-037-09-85.

● Приятный мужчина средних лет познакомится с девушкой от 18 лет или женщиной до 35 лет, стройной, можно несвободной. Тел. 8-920-751-05-15.

● Мужчина 62/170/75, ср.-техн. образование, без ж/п, познакомится с интеллигентной женщиной, не склонной к полноте, до 55 лет (вес до 60 кг), без в/п. Тел.: 30-13-45, 8-906-539-88-18.

● Мужчина 43 лет, 174/70, без материальных, жилищных, сексуальных проблем и вредных привычек, познакомится с женщиной, не склонной к полноте, из Тулы, области, сельской местности. Тел.: 45-24-12, 8-920-747-37-00.

● Вегетарианец, туляк 37/184, спортивной комплекции, ведущий правильный и здоровый образ жизни по системе Г. П. Малахова, любитель астрологии, эзотерики и фэн-шуй, познакомится с интеллигентной, высокой, стройной тулячкой, имеющей общие жизненные взгляды и интересы, для взаимной дружбы и дальнейших серьезных отношений. Тел. 8-910-156-7557.

● Молодой человек познакомится для приятных встреч с материально обеспеченной женщиной. Тел.: 8-910-942-04-09, 8-920-275-10-55.

● Молодой, обаятельный парень, 25/180 познакомится с девушкой, которая устала быть одна, для интимных встреч у меня дома. Если вам не хватает близости и ласки, звоните мне. Внешность не имеет значения. Тел. 8-915-786-51-84. Андрей.

● Мужчина 31/165, без в/п, жилплощадью обеспечен, познакомится с девушкой, женщиной 27-35 лет для создания семьи; ребенок не помеха. Тула-36, д/в Суркову И.

● Порядочный мужчина 46/173/68, без в/п и м/п, познакомится с симпатичной, стройной тулячкой до 43 лет, с веселым, добрым нравом, желающей создать гармоничную семью на основе взаимопонимания. От вас письмо и номер телефона. 300034, Тула-34, а/я 441.

● Мне 29/174/63, инвалид 2-й гр. Живу с родителями, не богат. Познакомлюсь с девушкой своего возраста, без в/п, живущей с родителями, для серьезных отношений. Подарю свое фото. От вас фото (верну). Иногородние, не обращайтесь. Тел. 8-903-039-17-43. С уважением, Сережа.

● Симпатичный молодой мужчина, 37/176, мечтает встретить свою любовь в лице невысокой (до 162 см), но стройной девушки 24-33 лет, без детей, простой, общительной, с мягким характером. По знаку зодиака исключительно Телец или Рыбы! Проживание не имеет значения при согласии на переезд. Хочу любить и быть любимым, иметь своих детей, быть защитой и опорой любимой женщине. Отвечу только на серьезные SMS по тел. 8-903-844-77-69.

● Если ты одна, оптимистка и добра, симпатична и стройна, 34-38 лет, 56-65 кг, 165-180, со взглядом вперед (ребенок не помеха), - добро пожаловать под мое крылышко. 39/187, с головой и руками. Дай Бог, свидимся. Тула-27, д/в Иванову.

● Мужчина 42/176, без м/п и ж/п, познакомится с симпатичной, стройной женщиной, способной оценить его достоинства и примириться с недостатками. Тел. 8-920-272-23-78.

● Дорогие женщины, будьте любезны, обратите внимание на мужчину 54/165/60, непьющего, несудимого, на пенсии, простого, душевного, ласкового. Познакомлюсь с женщиной до 47 лет, без в/п, симпатичной. Тульская обл., г. Щекино, г/п, д/в Бобреневу Николаю Александровичу.

● Мужчина немного за 50, 167/70, без в/п, работающий, создаст семью с женщиной 40-50 лет. Ребенок не помеха. От вас номер тел. Тула-2, а/я 2953, Виктору.

● Симпатичный молодой человек 35/175/65, своя квартира, живу один, есть а/м. Познакомлюсь с симпатичной, стройной девушкой, не склонной к полноте. От вас SMS о себе. Тел. 8-905-627-36-25.

● Мужчина среднего возраста, высокого роста, приятной внешности, без в/п и проблем, порядочный, воспитанный, немного романтик, любящий домашний уют. Для серьезных отношений познакомлюсь со свободной, обаятельной, не склонной к полноте, уставшей от одиночества и желающей простого человеческого счастья женщиной 30-43 лет. Сразу отвечу на письмо с фотографией. Тула-21, а/я 2218.

● Вниманию красивой, ухоженной, зрелой дамы от 45 лет. С вами желает познакомиться приятный молодой человек 30/172/72, спортивного телосложения, без материальных и прочих проблем, со своим взглядом на отношения. Заинтересованы - звоните после 20.00 или SMS о себе. Любопытным, попрошайкам, молодым девочкам - читать дальше. Тел. 8-910-552-91-60.

● Мужчина приятной внешности, за 50, 176/76, без в/п и ж/п, м/о, не судим, женат, познакомится с женщиной для встреч на ее территории. Тел. 8-905-621-18-60.

● Мужчина 48/176/75, серьезный, домашний. Добрый, отзывчивый характер, в/п в меру. Люблю природу, а/м. Частный дом. Познакомлюсь с порядочной женщиной для серьезных отношений. 300012, Тула-12, а/я 1244.

● Мужчина 31 г., рост 168, без в/п, хочет найти для с/о стройную тулячку без в/п, м/п и ж/п. Тула-2, а/я 1496 «!».

● Мужчина 44/172/72, без ж/п и м/п, познакомится с порядочной женщиной, не склонной к полноте, для создания семьи. Только для серьезных отношений. Тел. 8-915-686-34-21.

● Требуется женщина для семейной жизни. Предпочтение имеют лица детородного возраста. О себе: 60/172/72, в/о, без в/п; пенсия 2500 р., выплачиваю алименты (сыну 13 лет). Тел. 35-81-45, веч.

● Молодой парень 30/160/60 познакомится с женщиной 20-40 лет, дети не помеха, согласен на переезд; можно с инв. 2-й гр. Желательно из сельской местности. По возможности ваше фото, верну 100%. Конверт ускорит встречу. Тульская обл., Ефремовский р-н, п/о Козьминский, д. Липиги, Григорьевой В. Н. (Олегу).

Семейная газета Слобода

КУПОН БЕСПЛАТНОГО ОБЪЯВЛЕНИЯ

Для рубрик "Амурские волны" и "Животные": "Отдаю в добрые руки", "Помогите найти"

Текст объявления:

Ваши данные для контроля (не публикуются):
Ф.И.О. _____
Адрес, телефон _____

Адрес для писем: 300026, Тула-26, а/я 1431.

КАК ПОДАТЬ ОБЪЯВЛЕНИЕ В «СЛОБОДУ»

Объявления в рубриках «Амурские волны» и о животных в части «Отдаю в добрые руки» и «Поиск пропавших животных» по купону «Слободы» публикуются БЕСПЛАТНО.

Чтобы подать объявление, вырежьте из газеты купон и заполните его РАЗБОРЧИВО.

Если вы хотите, чтобы в рубрике «Амурские волны» мы указали номер вашего телефона или домашний адрес, обязательно зайдите лично в редакцию с паспортом и купоном.

Заполненный купон можно прислать по почте (300026, Тула-26, а/я 1431) или принести в редакцию (пр. Ленина, 116, 1-й эт., здание рядом с троллейбусным кольцом на Зеленстрое, ост. «Ст. Южная»). Объявление будет напечатано столько раз, сколько вы принесете купонов.

ПЛАТНЫЕ ОБЪЯВЛЕНИЯ принимаются по адресу: пр. Ленина, 116, 1-й этаж, оф. 6; пн.-четв. с 9.30 до 17, пятн. с 9 до 12, обед с 12 до 13 ч. Выходные - суббота, воскресенье. Стоимость одного печатного знака для частных лиц - 0,80 руб. (1-е 5 мест - 1,0 руб.); для юридических лиц - 1,5 руб. (1-е 5 мест - 2,0 руб.); в т.ч. НДС 18%.

В ОБЪЯВЛЕНИЯХ ПО СЕТЕВОМУ МАРКЕТИНГУ - 2,1 руб. за один печатный знак.

Объявления по лицензируемым видам деятельности принимаются с обязательным предъявлением лицензии, номер которой, в соответствии с законом «О рекламе», должен быть указан в тексте объявления; об оказании услуг - с предъявлением свидетельства.

Поздравление с фотографией обычное (портретный снимок+4-6 строчек текста) стоит 500 руб. (в т.ч. НДС 18%); тройное поздравление (крупное фото+6-8 строчек текста) - 1500 руб. (в т.ч. НДС 18%). Фото желательно крупным планом, цветное. Поздравления принимаются там же, в оф. 6 - отделе частных объявлений, за три недели до даты публикации.

Телефон для справок 23-31-01.

Редакция за содержание рекламных объявлений ответственности не несет и справок по ним не дает.

Для тех, кто пустился в плавание по «АМУРским волнам» впервые:
в/о - высшее образование;
ж/п - жилищные проблемы;
м/п - материальные проблемы;
в/п - вредные привычки;
б/к - без комплексов;
м/о - материально обеспеченный;
г/п - главпочтамт;
д/в - до востребования;
о/с - отделение связи.
В купонах бесплатных объявлений, при необходимости получать корреспонденцию «до востребования», после номера почтового отделения следует указывать свои фамилию, имя и отчество. Если вы хотите, чтобы мы указали ваш номер телефона или домашний адрес, зайдите лично в редакцию с паспортом и купоном, и только тогда, во избежание шуток над знакомыми, мы напечатаем их в газете.

Дорогих Татьяну и Николая КУЗНЕЦОВЫХ поздравляем с 35-летием совместной жизни!

Счастья вам, любви и света,
Чтоб всегда была согрета
Обаяньем вдохновенья
Настоящая семья!

Родные и друзья.

Поздравляем Анатолия Ивановича АКИМОВА с юбилеем!

Кипит работа повседневно,
Но вот среди обычных дней
Вдруг наступает день рожденья,
Чудесный праздник – юбилей!
Пусть эта замечательная дата
В душе оставит добрый след.
Желаем мы всего, чем жизнь богата:
Здоровья, счастья, долгих лет!

Супруга, сыновья, снохи, внуки.

Поздравляем Екатерину ИСАЕВУ с 18-летием!

Восемнадцать – начало пути,
Время планов, мечтаний, открытий.
Непременно пусть ждет впереди
Много новых и ярких событий!

Родители.

Поздравляем дорогую КАТЮШКУ с 18-летием!

Дай Бог тебе счастья, успеха,
Дай Бог бесконечной любви,
Здоровья, веселья и смеха
И просто счастливой судьбы!

Дементьевы, Котовы.

Дорогих Зинаиду Михайловну и Виталия Сергеевича МАКСИМОВЫХ – с сапфировой свадьбой, а маму – с юбилеем!

Ваш юбилей – совсем не много,
Но годы прожиты не зря.
Пусть счастье вас не покидает,
Здоровье пусть не убывает,
Прожить желаем лет до ста!

Дети и внуки.

Любимого сыночка Матвея ЧУРИКОВА – с днем рождения!

Расти большим, умным, здоровым и послушным.

Мама, папа, Настя, крестный.

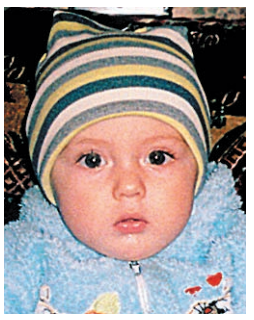

Поздравляем Валерия Николаевича и Нину Ивановну ФИЛИППОВЫХ с годовщиной свадьбы!

Желаем всегда оптимизма,
Тепла, понимания в доме,
Пусть все, что задумано в жизни,
Исполнится в полном объеме!

Дочь Наталья, внук Олежка.

Любимую нашу Ольгу Спиридоновну ПОЛИКАРПОВУ поздравляем с 80-летием!

Единственной, родной, неповторимой
Мы в этот день спасибо говорим.
За доброту и сердце золотое
Мы, милая, тебя благодарим!
Здоровья и долголетия!

Дочь, зять, внуки и правнуки.

Поздравляем Александра Львовича РЕШЕТОВА с юбилеем!

Твое сердце сегодня почувствует:
Все, кто дорог, – с тобою рядом...
Все, кто ценит и очень любит,
Согревают тебя нежным взглядом.

Жена и дети.

Поздравляем Николая МАРУСЕВА с 16-летием!

Желаем, чтобы любовь, доброта, порядочность жили в твоем пламенном сердце!

Бабушки, дедушки, прабабушка.

Наташу КУЗИНУ и Олю МАРУЕВУ – с 25-летием!

Пусть дом ваш полнится уютом,
Пусть в нем не умолкает смех.
И чтоб, проснувшись рано утром,
Вы были бы счастливей всех!

Света.

Ольгу ПЕТРУНЬКИНУ – с 25-летием!

Желаю здоровья, желаю успеха,
Чтоб слезы блестели только от смеха,
Чтоб счастье и радость в улыбке светились,
Чтоб все пожелания осуществились!

Кумушка.

Любимую дочь АНАСТАСИЮ поздравляем с 16-летием!

Пусть дарит жизнь лишь светлые мгновенья,
Друзей поддержку, близких доброту,
Заветных всех желаний исполненье
И самую прекрасную мечту!

Папа и мама.

Поздравляем Людмилу Вячеславовну КОРНЕВУ с юбилеем!

Пусть сбываются надежды,
Пусть на все хватает сил,
Чтобы каждый день успешным,
Ярким и красивым был!

Коллектив ТПФ «Кондитерград».

Любимого ГРИГОРИЯ поздравляем с Новым годом!

Пусть будет ярким праздник,
А жизнь чудес полна,
И все подарки будут
Размером со слона!

С любовью, мама и все родные.

Поздравляем ОКСАНУ с днем рождения и Новым годом!

Сегодня и всегда
Желаем тебе счастья,
И пусть хранит судьба
От горя и ненастья!

Алексей, сын Святослав, мама, папа, брат, бабушка.

Поздравь всех, кого любишь, бесплатно на MySLO.ru.

«ТАТУШКА» ЮЛЯ РОДИЛА СЫНА

Юля Волкова преподнесла себе самой и своему гражданскому супругу Парвизу самый лучший новогодний подарок. 27 декабря певица стала мамой во второй раз – Юля родила мальчика весом 3400 г и ростом 52 см. Малыш и мама чувствуют себя хорошо и с нетерпением ждут выписки.

А звезды пророчили Рыбам (день рождения Юли – 20 февраля) не планировать никаких серьезных дел на вторую половину недели – и оказались правы: ведь все дела певице пришлось отложить. Гороскоп также обещал Рыбам целое облако любви и счастья и массу новых впечатлений.

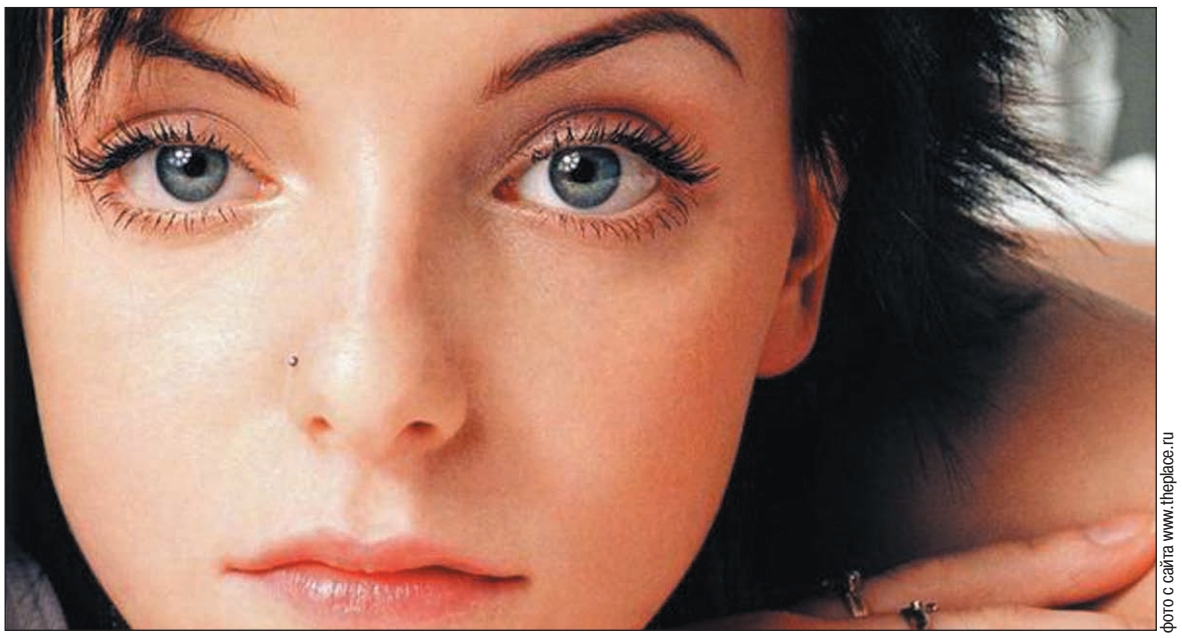

фото с сайта www.theplace.ru

Родив второго ребенка, Юля не собирается останавливаться: ведь муж мечтает о четверых детях!

Овен (21.03 – 20.04)

Звезды не исключают появления на вашем пути небольших трудностей, особенно если ваши замыслы или намеченные дела относятся к разряду рискованных. Не исключено, что вас пытаются запутать или обмануть. Начало недели может быть неровным, полным неожиданностей. Возможны неприятные известия, касающиеся интересов вашей семьи.
Благоприятные дни: 12, 13.
Неблагоприятные: 7.

Бизнес Любовь Авто Шопинг

Рак (22.06 – 22.07)

Неделя самооценки, покаяния. Возможно, что большие неприятности предыдущей недели станут для Раков школой мужества и испытают их душевные силы. Если результат будет положительным, то Ракам не стоит бояться возможных трудностей в их жизни. Вероятно, вам придется столкнуться со многими проблемами в отношениях с окружающими людьми.
Благоприятные дни: 9, 11.
Неблагоприятные: 13.

Бизнес Любовь Авто Шопинг

Весы (23.09 – 22.10)

Благоприятны обращения к начальству или в общественные организации. Но во второй половине недели все начинания могут быть перечеркнуты. Чрезмерные траты могут надолго вывести вас из рабочего состояния. Многие Весы могут потерять работу. Вас ждет тревожная неделя, сопряженная с предчувствиями всеобщей катастрофы и даже «конца света».
Благоприятные дни: 8, 11.
Неблагоприятные: 10.

Бизнес Любовь Авто Шопинг

Козерог (22.12 – 20.01)

Неделя связана с несбывшимися надеждами и напрасными ожиданиями. Козерогов ожидают неопределенность, ошибки и разочарования. Близкий человек может нанести жестокую обиду. Неделя предполагает активизацию темных сил, повышение агрессивности окружающей среды. Судьба против вас, но не сдавайтесь.
Благоприятные дни: 8, 11.
Неблагоприятные: 7.

Бизнес Любовь Авто Шопинг

Телец (21.04 – 21.05)

Активная, творческая неделя. Возможно, произойдет какое-то важное событие в вашей жизни. Неделя будет благоприятной и для работы и для отдыха. Многие из вас будут деятельными и энергичными. Отношения с окружающими будут хорошими и теплыми. Вероятно, что недоброжелатели оставят вас в покое.
Благоприятные дни: 11, 13
Неблагоприятные: 10.

Бизнес Любовь Авто Шопинг

Лев (23.07 – 22.08)

Неделя пробуждения и преобразования внутренней энергии. Благоприятны творчество, коммерческая деятельность, поездки, ремонт или строительство. Хорошо готовить лекарственные отвары, полезны сеансы массажа или релаксации. Благоприятная неделя для творческого решения задач, неординарного подхода к решению вопросов, смены имиджа.
Благоприятные дни: 12.
Неблагоприятные: 7.

Бизнес Любовь Авто Шопинг

Скорпион (23.10 – 22.11)

Скорпионы могут оказаться в новой для них ситуации. Им будет довольно сложно сориентироваться в потоке информации и событий. Мышление, чувства, поступки будут проявляться хаотично и бессистемно. Вероятны головные боли, забывчивость и рассеянность. Эта неделя годится для восстановления утраченной гармонии в отношениях с окружающими людьми.
Благоприятные дни: 7, 13.
Неблагоприятные: 10.

Бизнес Любовь Авто Шопинг

Водолей (21.01 – 19.02)

Вероятны неприятные неожиданности, которые будто нарочно будут даны Водолеям для проверки их силы воли и жажды жизни. Многие смогут справиться с временными трудностями. Прирожденная интуиция поможет сделать это. Не стоит проводить много времени и откровенничать с вашими новыми «друзьями». Присмотритесь к ним получше.
Благоприятные дни: 9, 11.
Неблагоприятные: 8.

Бизнес Любовь Авто Шопинг

Близнецы (22.05 – 21.06)

Хорошая неделя для планирования новых дел, физических нагрузок, зачатия, лечения. Вероятно, вам предстоит блеснуть своими способностями и, приспосабливаясь к ситуации, проявлять то исполнительность, то творческую деловитость. Весьма небезопасная в эмоциональном плане неделя. Близнецам может изменить умение распознавать людей.
Благоприятные дни: 8, 10.
Неблагоприятные: 9.

Бизнес Любовь Авто Шопинг

Дева (23.08 – 22.09)

Приготовьтесь к переменам. Неделя обещает значительно изменить вашу жизнь. Неделя символизирует сглаживание противоречий. Возможны массовое воодушевление, стремление к идеалу. Неделя особенно сложна для женщин. Она характеризуется подъемом чувств, активизацией страстей. Благодаря покровительству Венеры вероятен успех в сексуальной сфере.
Благоприятные дни: 8, 13.
Неблагоприятные: 9.

Бизнес Любовь Авто Шопинг

Стрелец (23.11 – 21.12)

Возможно, Стрельцам-мужчинам предстоит выбор между любовными приключениями и домашними обязанностями. Судьба вновь испытывает вас на тщеславие и вспыльчивость – не исключен неожиданный поворот событий не в вашу пользу. Стрельцов ожидает довольно сложная неделя. Вероятны обманы, разочарования или болезнь.
Благоприятные дни: 12, 13.
Неблагоприятные: 9.

Бизнес Любовь Авто Шопинг

Рыбы (20.02 – 20.03)

Неделя провокаций и активизации темных сил. Вероятны неурядицы, которые испытают Рыб на прочность и умение владеть собой. Отношения с детьми будут требовать от Рыб напряжения сил. Возможны эмоциональные перегрузки, упадок сил. Состояние тревоги и неуравновешенность могут значительно ухудшить благоприятную ситуацию предыдущей недели.
Благоприятные дни: 10, 13.
Неблагоприятные: 11.

Бизнес Любовь Авто Шопинг

Условные обозначения:

- Твой звездный час. Торжествуй! А остальные пусть зеленеют от зависти.
- Жизнь «полосатая». Подумаешь, не повезло. Завтра снова будешь «на коне»!
- Вот досада... Фортуна повернулась к тебе задом.
- Готовься к сюрпризам! Удивительное рядом.
- Да это кошмар какой-то! Без истерик не обойтись.
- Все буднично, мило и славно. Никаких потрясений.

ARAGUL
ответит вам, о чём говорят звёзды
ASTRO-МАТРИЦА
www.djgaryenji.myslo.ru

НА ПРАВАХ РЕКЛАМЫ

Погода в Туле и области 3 – 9 января

Прогноз погоды предоставлен GIS-meteo фонда «ФОБОС»

Новогодняя неделя не порадует пушистым снежком, зато удивит крепкими рождественскими морозами. Связано это с тем, что в первые дни января формировать метеоусловия станет обширный антициклон. Постепенно он выйдет в северную половину Русской равнины и, затянув в свою циркуляцию холодный воздух из ледового безмолвия Арктики, установит бесснежную морозную погоду с температурой на 4-6 градусов ниже климатической нормы. Как показывают расчеты, на Рождество под малооблачным куполом антициклона ночами арктический воздух будет выхолаживаться до -15…-20, а днем прогреваться лишь до -8…-13. Влияние полярного антициклона продлится все рождественские каникулы.

Карта погоды на четверг, 3 января

Православные праздники и народные приметы

2 января – День святого Иоанна Кронштадтского.
4 января – Анастасия-узорешительница. Покровительнице беременных молятся при родах.
7 января – Рождество Христово.

Именинники

2 января – Иван, Игнатий, Даниил.
3 января – Михаил, Никита, Петр.
4 января – Федор, Анастасия, Дмитрий.
5 января – Иван, Павел, Василий.
6 января – Сергей, Евгения, Николай.
8 января – Мария, Константин, Анфиса, Александр, Григорий, Дмитрий, Осип.

Василий ДЕГТЯРЕВ.

В этот день родились

2 января 1880 г. – Василий Алексеевич Дегтярев (1880 – 16.1.1949), конструктор стрелкового оружия. Родился в Туле.
4 января 1643 г. – Исаак Ньютон (1643 – 31.3.1727), английский математик и физик, открывший закон всемирного тяготения.
5 января 1969 г. – Мэрилин Мэнсон (Брайан Уорнер), американский музыкант, вокалист группы «Marilyn Manson».
6 января 1412 г. – Жанна д' Арк (1412 – 30.5.1431), национальная героиня Франции.
8 января 1935 г. – Элвис Пресли (1935 – 16.08.1977), король рок-н-ролла.

			мм рт. ст.	м/с	влажность
чт 3 января	Восход 08:49, Заход 16:18	день -7... -9, переменная облачность, снег	763	← в 6	86%
		ночь -13... -15, переменная облачность, снег	754	← в 6	92%

25-й лунный день, Луна в Скорпионе. День обретения мудрости и защиты, пробуждения высших психических способностей. День пророчеств и гаданий, работы со временем. Избегайте суеты, контролируйте свои мысли.

			мм рт. ст.	м/с	влажность
пт 4 января	Восход 08:49, Заход 16:19	день -7... -12, переменная облачность, снег	754	← в 6	90%
		ночь -13... -18, переменная облачность, снег	757	← в 7	97%

26-й лунный день, Луна в Стрельце. День ложного обольщения собственными достижениями, когда в человеке просыпается тщеславие, гордыня. Воздержитесь от чрезмерной активности, болтовни, не начинайте новые дела.

			мм рт. ст.	м/с	влажность
сб 5 января	Восход 08:49, Заход 16:20	день -8... -13, облачно	761	← в 7	88%
		ночь -14... -19, облачно	765	↖ юв 7	96%

27-й лунный день, Луна в Стрельце. Интуитивный и мистический день. Рекомендуется расслабляться, медитировать, слушать музыку, отрешаться от земных проблем. Полезны прогулки, закаливание. Можно отправляться в путешествие.

			мм рт. ст.	м/с	влажность
вс 6 января	Восход 08:48, Заход 16:22	день -7... -12, снег	766	↖ юв 8	91%
		ночь -15... -20, снег	766	↖ юв 7	92%

28-й лунный день, Луна в Стрельце. День космической гармонии, начала добрых дел, духовных практик. День работы с символами, снами, использования полученной во сне информации. Старайтесь быть в благостном настроении. Избавляйтесь от лишнего.

			мм рт. ст.	м/с	влажность
пн 7 января	Восход 08:48, Заход 16:23	день -8... -13, снег	765	↖ юв 6	90%
		ночь -15... -20, снег	766	↖ юв 7	94%

29-й лунный день, Луна в Козероге. Один из самых опасных дней лунного месяца. Не начинайте никаких новых дел и не стройте планов! Завершайте лишь старые дела, отдавайте долги, разрывайте тягостные связи, занимайтесь домом и хозяйством.

			мм рт. ст.	м/с	влажность
вт 8 января	Восход 08:48, Заход 16:23	день -8... -13, переменная облачность	764	5	93%
		ночь -15... -20, облачно	760	6	92%

30-й, 1-й лунные дни, Луна в Козероге, новолуние. 30-й лунный день бывает не каждый месяц. Сегодня нужно подводить итоги, завершать все начатое, ничего нового лучше не предпринимать. Лучший день для внесения в дом оберега или талисмана.

			мм рт. ст.	м/с	влажность
ср 9 января	Восход 08:47, Заход 16:24	день -9... -14, переменная облачность	760	7	90%
		ночь -16... -21, облачно	759	5	92%

2-й лунный день, Луна в Водолее. День энергетического обновления. Лучшее время для начала любых дел, закладки информационных циклов. Хорошо заниматься йогой, дыхательными упражнениями, медитацией. Доверяйте своим ощущениям.

ПРАЗДНИКИ НЕДЕЛИ

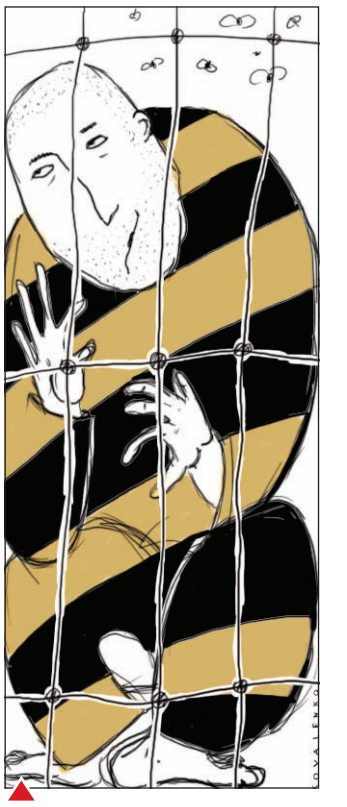

2 января – День узника.

ЭТОТ ДЕНЬ В ИСТОРИИ

2 января 1992 г. произошла либерализация цен в России – яркое проявление шоковой терапии, выразившееся в стремительном росте цен и падении курса рубля. Большинство магазинов в этот день так и не распахнули свои двери.
5 января 1762 г. на российский престол вступил Петр III.
6 января 1834 г. состоялось принятие Государственного гимна России «Боже, царя храни!».
7 января 1887 г. Томас Стивенс из Сан-Франциско завершил первое кругосветное путешествие на велосипеде. Начав свое путешествие в апреле 1884 года, путешественник проехал 13500 миль.
8 января 1570 г. Иван Грозный торжественно въехал в Новгород по мосту через Волхов. На мосту он отказался поцеловать крест, с которым его встречал архиепископ Пимен. Вместо этого Иван обвинил новгородского пастыря в измене, после чего направляется в новгородский Софийский собор на молебен. После трапезы в архиепископском дворце царь закричал: «Гойда!», и начался страшный, длившийся несколько недель новгородский погром. Людей убивали без всякой причины. Убивали стариков и детей, поджигали, облив горючей смесью, сбрасывали с моста в Волхов.

ФОТОКОНКУРСЫ НА MySLO.ru

«НОВОГОДНИЙ КАРНАВАЛ»

Нет на свете праздника чудесней, чем Новый год!

В Новогоднюю ночь всем нам хочется поверить в чудо, снова попасть в детство, и мы не упускаем случая повеселиться под елкой в собственной квартире или на корпоративе, поиграть в снежки во дворе или на городской площади. Ну а больше всего Новый год любят дети. На новогодних утренниках и елках в школах, детсадах и домах культуры они превращаются в настоящих сказочных героев, верящих в исполнение самых заветных желаний. Запах мандаринов и елей, грохот салютов, куча блесток и ярких красок – все это и есть Новый год!

«Слобода» и портал MySLO.ru объявляют фотоконкурс «Новогодний карнавал»!

КАК ПРИНЯТЬ УЧАСТИЕ В КОНКУРСЕ. Выкладывайте свои самые смешные и оригинальные фотографии на новогоднюю тему на портале MySLO.ru, присылайте на e-mail konkurs@sloboda.tula.ru с пометкой «Новогодний карнавал» или обычной почтой по адресу: Тула-26, а/я 1431.

Фотографии для участия в конкурсе принимаются по 10 января 2008 г. Итоги конкурса будут подведены 11 января. Автор самой сказочной новогодней фотографии получит замечательный приз – цифровой фотоаппарат!

Иван ГОРШКОВ (на фото в центре): «Жить нужно в

СЧАСТЛИВЧИК НЕДЕЛИ

УЗНАЙ СЕБЯ И ПОЛУЧИ ПРИЗ!

Каждую неделю «Слобода» публикует фотографию человека, встреченного фотокорреспондентом на тульских улицах. Если вы узнали себя, звоните в редакцию «Слободы» **8 января по телефону 23-30-99**. Вас ждет «слободской» приз. В «Слободе» №52 от 26 декабря 2007 г. – 2 января 2008 г. себя узнала **Людмила Петрова.**

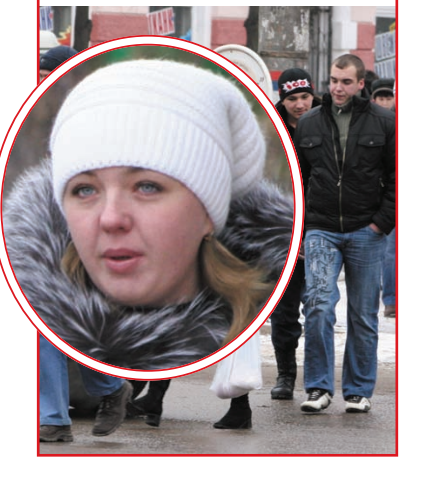

СЧАСТЛИВЫЕ МОМЕНТЫ

Своим настроением поделилась наша читательница Евгения ЧУКАНОВА (13 лет).

Иногда даже самая простая на вид фотография может осчастливить человека.

Фото с www.flickr.com

Часто в жизни бывает – поздравляя человека и говоря, как сильно мы его любим, получается, что он запоминает это лишь на несколько дней, а может, даже и часов. Конечно, для любого человека это счастье, но ненадолго. Человеку свойственно ждать. Ждать чего-то приятного и неожиданного от других. Порой человек так увлекается этим ожиданием, что не замечает многих простых вещей, которые способны сделать его счастливым на всю жизнь. Достаточно только заметить их и запечатлеть.

Мы часто говорим своим любимым: «Я тебя люблю» или «Ты мне нужен». Но когда вы далеко друг от друга, вы не можете выразить свою любовь, увидеть друг друга, поговорить. И в такие моменты найдите фотографии, которые вы сделали вместе. В них нет ничего необычного, но там самое дорогое – вы вместе. Когда найдете эти фотографии, просто посмотрите на них, и вы сразу вспомните, как весело было фотографироваться, какие вы тогда были счастливые. И вновь просматривая эти фотографии, вы будете счастливы. И уже не так будет грустно и тоскливо без любимого человека.

С возрастом все становится тяжело: ходить, работать, жить. Ваша бабушка чувствует себя старой, усталой и слабой, морщинки затмили ее когда-то красивое лицо, больные ноги уже не такие стройные. И тогда бабушка достанет свои институтские фотографии, где она еще молода и красива, посмотрит на них, улыбнется и вспомнит счастливые беззаботные годы, полные веселья и задора. И после этого не так сильно будут болеть ноги, а хорошее настроение долго не покинет ее!

Дорогие читатели!

Любите и будьте любимы!

РОМАНТИКА!

Своим настроением поделился наш читатель Артем ПАРАМОНОВ (18 лет).

Есть люди, которые в обыденной жизни умеют выделить моменты, затрагивающие самые лирические струны души.

Эти люди – романтики. Будь то художники, поэты, писатели – их творчество всегда завораживает. Обращая наше внимание на малозаметные вещи, предметы и явления, они отвлекают нас от жизненных трудностей, повседневной суеты, помогают обрести душевное спокойствие и равновесие.

Для самих же творцов романтика всегда была смыслом жизни. Они и представить не могли бы себя без этого трепетного чувства в сердце!

Я тоже романтик. Люблю рассветы и закаты, щебет птиц, цветение садов... Могу часами наслаждаться осенним листопадом, зимним снегом, утренним туманом и теплым дождем. Общение с природой рождает во мне бурю эмоций – желание жить, любить, творить... Но я не писатель и не поэт и не могу словами передать то, что вижу, чувствую. И художник из меня никакой. А так хочется донести до людей всю красоту и прелесть природы! И мне на помощь пришла цифровая фотография, благодаря которой я могу выражать свои чувства и мысли.

Пусть в ваших сердцах также живет кусочек моей романтики.

А какое настроение у тебя? Поделись им на MySLO.ru > Газета «Слобода» > Настроение.

ДЕВУШКИ В БЕЛОМ

Каждая девочка, девушка, женщина хоть однажды надевает белое платье: на новогодний утренник, кружась в хороводе Снежинок, в день своей свадьбы... А возможно, без особого повода – просто потому, что хочется быть ослепительной!

«Моя доченька Валюша – умница и красавица!» Фото прислала мама Людмила Копылова (пос. Первомайский Щекинского района).

«Очень люблю путешествовать и фотографироваться». Елена ФИЛИМОНОВА (Тула).

Анне ГРЕЦКОЙ заснеженный привет от родителей – Юрия Леонидовича и Елены Ивановны (Тула).

Кристина, Таня и Тоша поздравляют всех своих коллег с наступающим Новым годом! (Тула).

«Ой, сейчас вылетит птичка!» Дарья КУДРЯВЦЕВА (Ефремов).

«Моя невеста, я подарю весь мир тебе одной. Мы будем вместе, моя невеста, нежный ангел мой!» «Огненной девушке» Евгении от Ильи (Тула).

ДОРОГИЕ ЧИТАТЕЛИ!

Хотите порадовать себя, своих родных и друзей фотографией в рубрике «ФОТОАЛЬБОМ»? Пришлите качественное сюжетное фото: 300026, Тула, пр. Ленина, 116, с пометкой «Фотоальбом». Самые оригинальные, на наш взгляд, мы обязательно опубликуем. Вложите в письмо чистый конверт, иначе фото не возвращается. А также вы можете самостоятельно разместить свои фото на MySLO.ru > Фотоальбом.

Фотоальбом на MySLO. ru

ЕЖЕНЕДЕЛЬНИК Слобода №1. 2 января 2008 года

4 607086 790014

СЕМЕЙНАЯ ГАЗЕТА
Учредитель и издатель ООО «СЛОБОДА»
■ *Генеральный директор* В. А. Кирюнина.
■ *Зам. генерального директора, главный редактор* Т. В. Алексеева – 23-49-19, e-mail: Alex_editor@sloboda.tula.ru
■ *Редактор по контенту* Ю. Королева – 23-55-99, e-mail: polkovnik@sloboda.tula.ru

■ *Ответственный за выпуск* Л. Сенина – 233-099.
■ *Отдел писем:* Н. Илюхина. 300026, Тула-26, а/я 1431.
■ *Телефоны отдела рекламы:* 23-11-66, 23-33-55, 23-33-99, 35-40-94, 35-02-52, 35-07-12, 35-75-91 (факс), 23-33-22 (факс).
■ *Отдел культуры:* Л. Тимофеева, Е. Рябикова – 35-48-14.
■ *Криминальная хроника* А. Варенков – 35-76-65.

■ *Афиша:* Н. Илюхина, Л. Тимофеева – 33-50-05.
■ *Отдел социальных проблем* С. Бирюк, О. Смирнова – 23-55-99.
■ *Ведущая рубрики «Интим»:* e-mail: evaadams@sloboda.tula.ru
■ *Отдел частных объявлений* Л. Судакова – 23-31-01.
■ *Бухгалтерия* – 23-18-23.
■ *Отдел продвижения* П. Кирюнин – 233-699, 23-31-23.

■ АДРЕС РЕДАКЦИИ И ИЗДАТЕЛЯ: 300026, Тула, пр. Ленина, 116, 1-й эт. Тел./ф. (4872) 23-55-99. Тел. 23-31-55. info@sloboda.tula.ru

Материалы в рубриках «Есть мнение» или с пометками «На правах рекламы», ® публикуются на коммерческой основе. За достоверность информации в рекламных материалах несет ответственность рекламодатель.

Реклама и объявления принимаются с 9.00 до 17.00, суб., воскр. – выходные дни.

Газета зарегистрирована Центрально-Черноземным межрегиональным территориальным управлением МПТР России №В0826 от 26. 07. 99 г.
Отпечатано в ЗАО «ПОЛИГРАФИЧЕСКИЙ КОМПЛЕКС «ЭКСТРА М». 143400, Московская обл., Красногорский р-н, п/о «Красногорск – 5», а/м «Балтия», 23-й км.
Время подписания в печать – 24.00.
Фактически – 24.00.
Рекомендуемая цена – 10 руб. 50 коп.
Заказ № 08-01-025.

Перепечатка статей без согласия авторов и редакции запрещена. При полном или частичном использовании материалов электронными СМИ гиперссылка на портал www. MySLO. ru обязательна.

Подписной индекс 54307
Электронная версия: www. MySLO. ru
Тираж сертифицирован национальной тиражной службой
93936 экз.

Спасибо, что читали нас. До встречи через неделю!